

Podjazdy
Ogrodzenia
Tarasy
Ogrody

 **BRUK-BET®**



 facebook.com/firma.brukbet

 instagram.com/bruk_bet

 www.bruk-bet.pl

**Cennik
Produktów**
2026



Tradycja i nowoczesność

Bruk-Bet® to polska firma rodzinna obecna na rynku już od 42 lat. To ponad cztery dekady historii pisanej potrzebą ciągłego rozwoju oraz konsekwentnym stawianiem na ponadprzeciętną jakość i zaawansowanie technologiczne.

Przedsiębiorstwo łączy ekspercką wiedzę o materiałach z miłością do sportu i sztuki, tworząc unikalny mariaż wartości biznesowych i społecznych.

Przez ponad 40 lat funkcjonowania na rynku, Bruk-Bet® wyszedł poza schemat, kreśląc nowy system prowadzenia działalności. To model oparty na relacjach, pielęgnowaniu lokalnej tożsamości i otwarty na zmiany dynamicznie kształtującego się środowiska. To dlatego założony w 1984 roku Zakład Wyrobów Betonowych Krzysztof Witkowski, a od 1992 roku Bruk-Bet®, stanowi przykład firmy scalającej różne sektory biznesowe oraz społeczne.

Przedsiębiorstwo jest liderem wyrobów betonowych i pionierem w dziedzinie wibroprasowanych kostek brukowych. Początki działalności skupiały się na rzemieślniczej produkcji płyt chodnikowych, krawężników, pustaków oraz rur betonowych. Obecnie portfolio producenta obejmuje szeroki zakres produktów i usług – od wyrobów z betonu, po elementy dla infrastruktury czy doradztwo i projektowanie.

W historii marki jedno pozostaje niezmiennie – zarówno 42 lata temu, jak i obecnie wyróżnia ją wizjonerskie podejście, czego dowodem są ciągle innowacje takie jak ochrona powierzchni Lamino® Perlono® czy nawierzchnie Metalic, Poleryt® lub Naturyt®.

Firma od wielu lat wyprzedza trendy, wychodząc naprzeciw rynkowym oczekiwaniom. O tym, że im sprostała, świadczą przyznawane co roku tytuły Konsumentckiego Lidera Jakości, Złote Godło 2023-2024 w kategorii „Kostka Brukowa”, a także inne liczne nagrody i wyróżnienia, w tym Złoty Laur Konsumenta 2025, Top Marka, Budowlana Marka Roku czy Dobry Design.

Przez cztery dekady działalności marka Bruk-Bet® zapisała się w historii jako pierwszy zakład w południowo-wschodniej Polsce oferujący wyroby z wibroprasowanego betonu, pierwszy producent proponujący stylizowane kostki i jedno z pierwszych przedsiębiorstw, których esencją tożsamości są rodzinne wartości. To lider branży, mecenas sztuki, propagator sportu i bohater wielu budowlanych kreacji, które od ponad 40 lat tworzą tło naszej codzienności.

Krzysztof Witkowski
Prezes Zarządu



SYSTEMY OGRODZENIOWE

- 24 Rezydencja Novator Naturyt
- 25 Rezydencja Novator
- 26 Rezydencja Galant
- 27 Continental
- 28 Cegła Rezydencja
- 29 Zadaszenia murków i słupków
- 34 Płyta podwalinowa Universal
- 35 Płyta podwalinowa Kaseton
- 30 Przęsa aluminiowe
- 33 Przęsa kompozytowe
- 36 Skrzynki na listy
- 37 Kleje do pustaków i bloczków
- 37 Asortyment uzupełniający



KOSTKI I PŁYTY BRUKOWE

- 40 Prospect®
- 42 Prospect® Solo
- 43 Promenada®
- 44 Promenada® Midi
- 45 Promenada® Box
- 46 Visio®
- 48 Novator® Solo
- 52 Novator® Hexagon
- 53 Novator® Akord
- 54 Novator® City
- 58 Novator® Forte
- 60 Novator® Piano
- 62 Novator® LARGO
- 64 Symfonia®
- 65 Metrum
- 66 Modero
- 67 Tercet
- 68 Vivo
- 69 Forum
- 70 Tetrum
- 72 Tetra
- 74 Urbanit®
- 75 Romalit®
- 76 Parkiet
- 77 Concerto
- 78 Logo®
- 80 Kontur®
- 82 Listello

ASORTYMENT UZUPEŁNIAJĄCY

- 83 Granofuga
- 92 Wynajem chwytaków podciśnieniowych
- 92 Impregnaty

EKOLOGICZNE KOSTKI I PŁYTY BRUKOWE

- 84 Novator® Hexagon Eco
- 85 Novator® Diagonal Eco
- 86 Novator® Linus Eco
- 87 Promenada® Eco
- 88 Uni-Eco
- 89 Płyty ażurowe
- 90 Visio® Eco
- 91 Novator® Piano Eco

STANDARDOWE KOSTKI I PŁYTY BRUKOWE

- 93 Creativ®
- 93 Babilon
- 93 Stare Miasto
- 93 Kostka integracyjna
- 94 Nostalit
- 94 Holland
- 94 Holland ECO
- 95 Behaton
- 95 Behaton ECO



PŁYTY TARASOWE I OGRODOWE

- 98 Architect®
- 99 Maestro
- 100 Realit®
- 101 Romantica®
- 102 Profit
- 103 Novator®
- 105 Romalit®
- 106 Kwarcyt®
- 107 Trawertyn
- 108 Planta
- 109 Finezja®
- 110 Deska Ogrodowa
- 111 Deska Ogrodowa Altus
- 112 Deska Ogrodowa Rustic
- 113 Deska Ogrodowa Stare Drewno
- 114 Parkiet Ogrodowy
- 115 Kamień Ciosany
- 116 Trawertyn Kwartet
- 116 Kavero®
- 116 Przełom Skalny
- 118 BB Geoceramica
- 121 Kermano - płyty ceramiczne

ASORTYMENT UZUPEŁNIAJĄCY

- 117 Fuga żywiczna Prestige
- 125 Wsporniki do płyt tarasowych

STOPNIE SCHODOWE

- 128 Stopnie Blokowe Architekt
- 130 Płyty Podestowe Architekt
- 132 Stopnie Blokowe Novator®
- 134 Bloki Schodowe Uni Split®
- 135 Bloki Schodowe Trawertyn
- 136 Bloki Schodowe Belka Ogrodowa
- 137 Bloki Schodowe Kavero

MURKI OGRODOWE

- 140 Solido bloczki ogrodowe
- 141 Gardenit bloczki ogrodowe
- 142 Ogrodnik bloczki ogrodowe

PALISADY I ŚCIANY OGRODOWE

- 143 Palisada Merkato
- 144 Abakus ściany ogrodowe
- 145 Palisada Legato
- 146 Palisada Presto
- 147 Palisada L-Tempo
- 148 Palisada UniSplit
- 149 Palisada Novator
- 150 Palisada Nostalit
- 150 Palisada Meander



GAZONY

- 151 Gazon Flora
- 151 Gazon Lego
- 151 Gazon Księżyc

OBRZĘGOWANIA KRAWĘŻNIKI

- 152 Obrzeże Novator®
- 153 Obrzeże Prospect®
- 154 Opornik Novator®
- 154 Obrzeże Tetron
- 154 Obrzeże Meander®
- 154 Obrzeże Meander® Duo
- 155 Obrzeże 8
- 155 Obrzeże 6

ARCHITEKTURA FOTOWOLTAICZNA

- 158 Carport fotowoltaiczny

INFRASTRUKTURA MIEJSKA, DROGOWA I KANALIZACYJNA

- 160 Płyty chodnikowe
- 160 Koryta ogrodowe/ściekowe
- 160 Pustaki szalunkowe
- 160 Płyty ażurowe
- 161 Krawężniki
- 162 Płyty drogowe
- 162 Krawężniki przystankowe i tramwajowe
- 162 Płyty ostrzegawcze

- 166 Warunki Gwarancji i Jakości



ZAKŁADY PRODUKCYJNE



GAMA A
PRODUKTY W STAŁEJ DOSTĘPNOŚCI



GAMA B
PRODUKTY W REGULARNEJ PRODUKCJI



PRODUKTY NA INDYWIDUALNE
ZAMÓWIENIE

[realizacja przy zamówieniu pełnej partii produkcyjnej]



NOWOŚĆ



WYROBY
KALIBROWANE



PRODUKT
BEZ FAZY



PRODUKT
Z FAZĄ



MINIMALNY PAKIET SPRZEDAŻOWY
8 szt. PŁYT



WYROBY
KONFEKCJONOWANE



PAKIETEM SPRZEDAŻOWYM
JEST SZTUKA



PAKIETEM SPRZEDAŻOWYM
JEST PACZKA

DOPUSZCZALNE OBCIĄŻENIE NAWIERZCHNI



RUCH PIESZY



SAMOCZODY
OSOBOWE DO 3,5 T



SAMOCZODY
CIĘŻAROWE
POWYŻEJ 3,5 T

RODZAJ OCHRONY POWIERZCHNI:



LAMINO® PERLON®



LAMINO® PERLON®



RENOX PERLON®



HYDROSTOP

Podane w cenniku ilości wyrobów na paletach i w opakowaniach jednostkowych określone są dla całkowitej powierzchni zabudowy z uwzględnieniem zastosowania spoin fugowych o szerokości 3-10 mm, w zależności od rodzaju produktu i wymaganego sposobu zabudowy.

Kolory wyrobów przedstawionych w cenniku mogą nieznacznie odbiegać od rzeczywistych barw. Zapraszamy do naszych punktów sprzedaży w celu zapoznania się z ofertą. Informacje zawarte w cenniku nie stanowią oferty w rozumieniu Kodeksu cywilnego. Wagi towarów podane w cenniku nie zawierają opakowania (wagi netto).

Cennik obowiązuje od 07.04.2026 r.

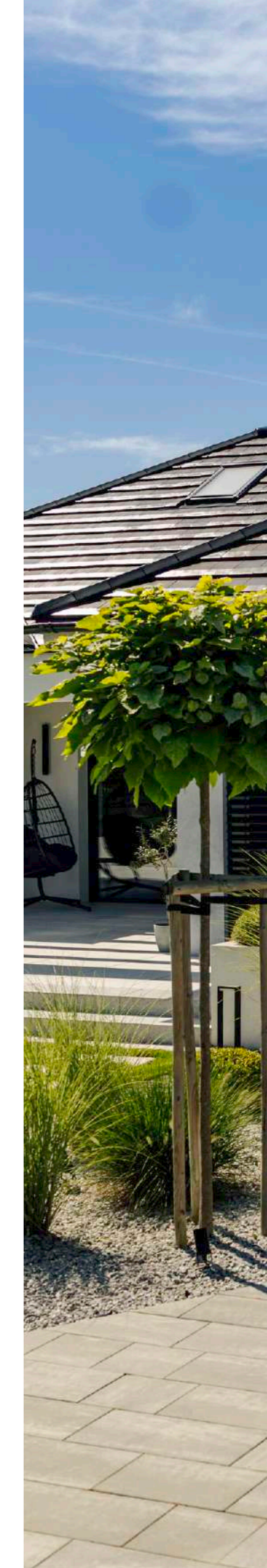



Grupa Bruk-Bet®

Historia Bruk-Bet® zaczęła się od solidnych fundamentów – kostek brukowych, płyt tarasowych oraz pustaków grodziowych, które od lat kształtują przestrzeń wokół domów, ogrodów i w miastach. Z czasem marka zaczęła jednak sięgać dalej, konsekwentnie poszerzając działalność o kolejne obszary przemysłu. Dziś

Bruk-Bet to synonim rozwoju, innowacji i odwagi wchodzenia w nowe gałęzie polskiego przemysłu: od prefabrykatów infrastrukturalnych, przez nowoczesne rozwiązania budowlane, aż po technologie czerpiące energię ze słońca.

Siłę firmy buduje grupa wyspecjalizowanych marek: Termalica®, Termobet®, Georyt®, Intrac®, Rezydencja Ogródenia oraz Bruk-Bet® Fotowoltaika. Ich codzienną pracę wspiera rozbudowane zaplecze produkcyjne – 21 zakładów i 40 linii technologicznych zlokalizowanych w całej Polsce, gdzie doświadczenie spotyka się z nowoczesną technologią.

Termalica® i Termobet® to nowoczesne systemy budowlane, zaprojektowane z myślą o budownictwie pasywnym i energooszczędnym, gdzie służy do wznoszenia zewnętrznych i wewnętrznych ścian jedno i wielowarstwowych. Oparty na betonie komórkowym, potocznie określanym gazobetonem, łączy lekkość materiału z doskonałą izolacyjnością cieplną i wysoką precyzją wykonania.

Intrac® natomiast to marka będąca liderem w produkcji prefabrykatów dla budownictwa infrastrukturalnego. W jej ofercie znajdują się rozwiązania wykorzystywane w realizacji dróg, sieci komunikacyjnych oraz systemów kanalizacyjnych. Intrac dostarcza trwałe i sprawdzone elementy, które stanowią solidną podstawę nowoczesnych inwestycji infrastrukturalnych.

Uzupełnieniem szerokiej oferty Grupy Bruk-Bet® są kolejne wyspecjalizowane marki, odpowiadające na różnorodne potrzeby nowoczesnych inwestycji. Rezydencja Ogródenia oferuje eleganckie i trwałe systemy ogrodzeniowe, które harmonijnie łączą estetykę z funkcją ochronną, podkreślając charakter posesji. Bruk-Bet® Fotowoltaika od ponad dekady rozwija technologie fotowoltaiczne, dostarczając innowacyjną Architekturę Fotowoltaiczną, w której produkcja czystej energii staje się integralnym elementem przestrzeni. Z kolei Georyt® zapewnia wysokiej jakości kruszywa pochodzące z własnych kopalni, stanowiące solidną bazę dla realizacji budowlanych i infrastrukturalnych.

21
ZAKŁADÓW PRODUKCYJNYCH
W CAŁEJ POLSCE

40
NOWOCZESNYCH
LINII PRODUKCYJNYCH

42
LATA NA RYNKU
MATERIAŁÓW BUDOWLANYCH

100%
POLSKIEGO
KAPITAŁU

Usługa projektowa

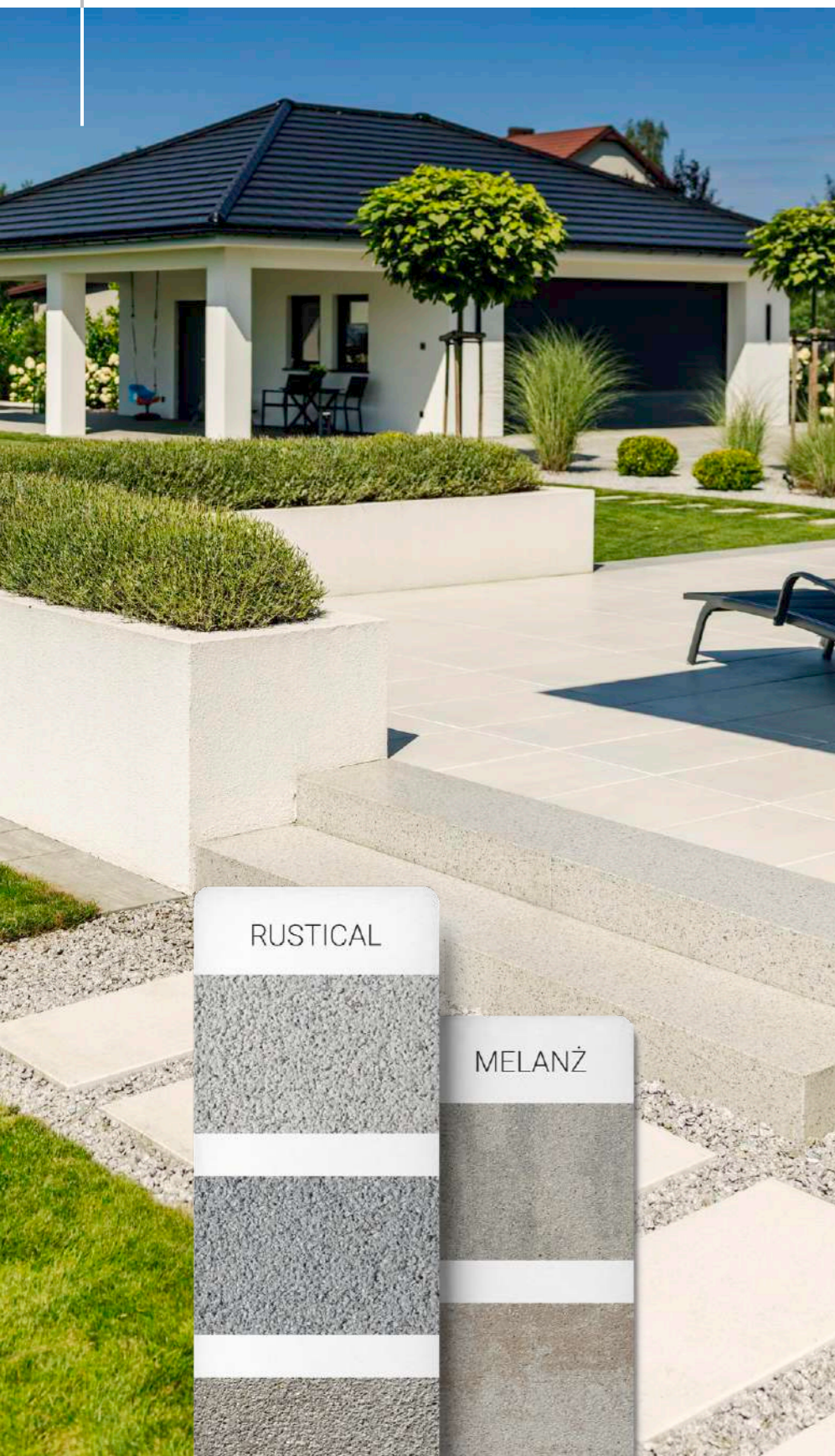

Budowa domu to złożony proces, w którym równie istotne jak sam budynek jest przemyślane zagospodarowanie przestrzeni wokół niego. Dom to nie tylko cztery ściany, ale także ogród, podjazd, taras czy ogrodzenie, które powinny tworzyć spójną całość.

Uniwersalne rozwiązania nie zawsze się sprawdzają, dlatego kluczowe znaczenie ma jakość materiałów oraz profesjonalne wsparcie projektowe.

Indywidualnie zaprojektowana przestrzeń, dopasowana do potrzeb użytkowników i charakteru inwestycji, wpływa na komfort i funkcjonalność otoczenia.

Warto zaznaczyć, że wszystkie koncepcje architektoniczne opracowywane przez Biuro Projektowe Bruk-Bet®, na specjalne zamówienie naszych Klientów, powstają tylko w oparciu o bogatą kolekcję produktów **Prestige**.

www.bruk-bet.pl/projektowanie

Proces zamówienia koncepcji projektowej



KROK 1 KONTAKT

Wypełnij formularz zamówienia usługi projektowej wg dostępnych pakietów na stronie: www.bruk-bet.pl/projektowanie. Skontaktuje się z Tobą Projektant Bruk-Bet w celu omówienia zakresu oraz warunków przygotowania koncepcji projektowej.

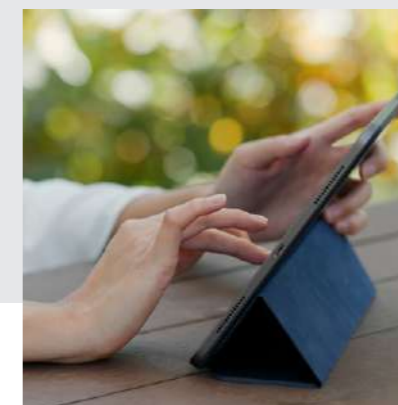

KROK 2 WPLATA

Dokonaj wpłaty na poczet realizacji koncepcji architektonicznej do wskazanego Autoryzowanego Punktu Sprzedaży, który po otrzymaniu potwierdzenia wpłaty złoży potwierdzenie zamówienia na daną usługę projektową do Biura Projektowego Bruk-Bet.



KROK 3 DOKUMENTACJA

Skontaktuje się z Tobą Projektant Bruk-Bet z prośbą o przekazanie niezbędnych do wykonania projektu dokumentów: aktualny podkład geodezyjny w skali 1:500 lub zwymiarowany szkic sytuacyjny działki, obrys budynku oraz aktualne zdjęcia budynku i terenu.



KROK 4 REALIZACJA

Na podstawie przekazanych przez Ciebie dokumentów Projektant Bruk-Bet przygotowuje projekt koncepcji architektonicznej dostosowanej do Twoich potrzeb. Zakupu wskazanych w projekcie produktów dokonasz w Autoryzowanym Punkcie Sprzedaży Bruk-Bet.



Sprawdź dostępne pakiety projektowe:



Sieć Autoryzowanych Punktów Sprzedaży

Otoczenie domu ciągle się zmienia. Tym rewolucjom kroku dotrzymują Autoryzowane Punkty Sprzedaży Bruk-Bet® Design.

Każdy z Punktów Sprzedaży Bruk-Bet® Design to miejsce stworzone z myślą o tych, którzy są na etapie planowania wymarzonej przestrzeni wokół domu. Poznasz w nich aktualną ofertę produktów Prestige zaprojektowanych do zabudowy terenu oraz wybierzesz materiały, które sprostają próbie czasu.

W punktach Bruk-Bet® Design znajdziesz gotowe ekspozycje oraz ogrody wizytowe, dzięki którym zapoznasz się ze wzornictwem, paletą dostępnych kolorów oraz potencjałem kostek brukowych, płyt tarasowych, schodów i murków. To przestrzenie zaaranżowane w oparciu o najnowsze trendy, wzbogacone o wysokiej jakości rozwiązania oraz dopracowane w każdym milimetrze. Oprócz ogromnego ładunku estetycznego i informacji technicznych zyskasz fachowe wsparcie doradcy sprzedażowego oraz wycenę produktów dostosowanych do indywidualnych potrzeb.

Inspiracje, nowości i gotowe rozwiązania

Inspirującą formą pomocy w poszukiwaniu pomysłu na zagospodarowanie przestrzeni mogą być ogrody wystawowe. To kompleksowo wyposażone przestrzenie zlokalizowane przy wybranych punktach sprzedaży Bruk-Bet® Design. Ukazują wachlarz możliwości oferowanych produktów; od stylowych ułożeń, po kolorystyczne zestawienia.

Dla jeszcze lepszego zapoznania się z ofertą w Autoryzowanych Punktach Sprzedaży Bruk-Bet® Design ulokowane są ekspozytory produktowe. Ten sposób prezentacji przybliży rzeczywisty wygląd wyrobów wraz z ich kolorystyką oraz typem wykończenia powierzchni.

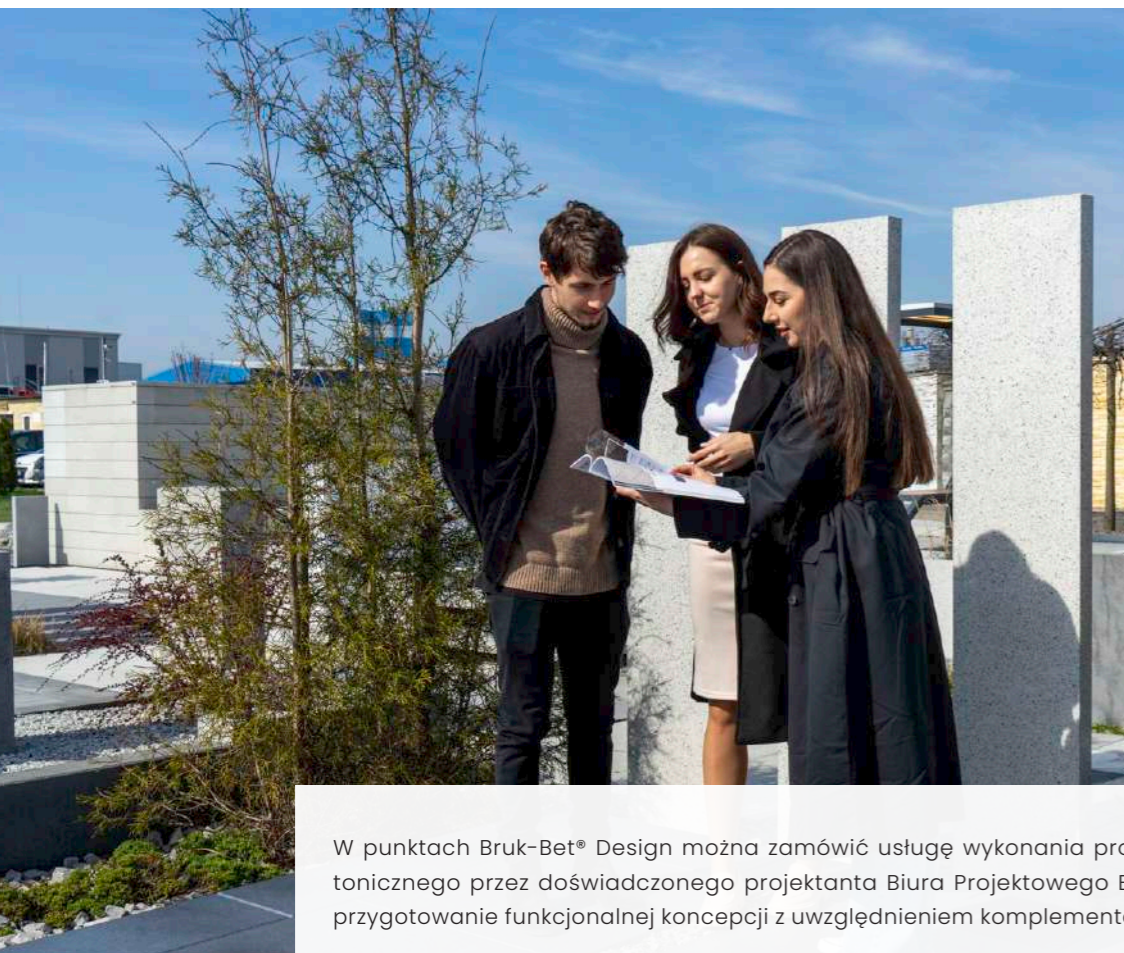

W punktach Bruk-Bet® Design można zamówić usługę wykonania profesjonalnego projektu architektonicznego przez doświadczonego projektanta Biura Projektowego Bruk-Bet® Design. Obejmuje ona przygotowanie funkcjonalnej koncepcji z uwzględnieniem komplementarnych produktów z serii Prestige.

Lista z lokalizacjami punktów partnerskich Bruk-Bet® Design dostępna jest w zakładce „Gdzie kupić” na stronie: www.bruk-bet.pl/gdzie-kupic



Produkty dopasowane do Twoich potrzeb

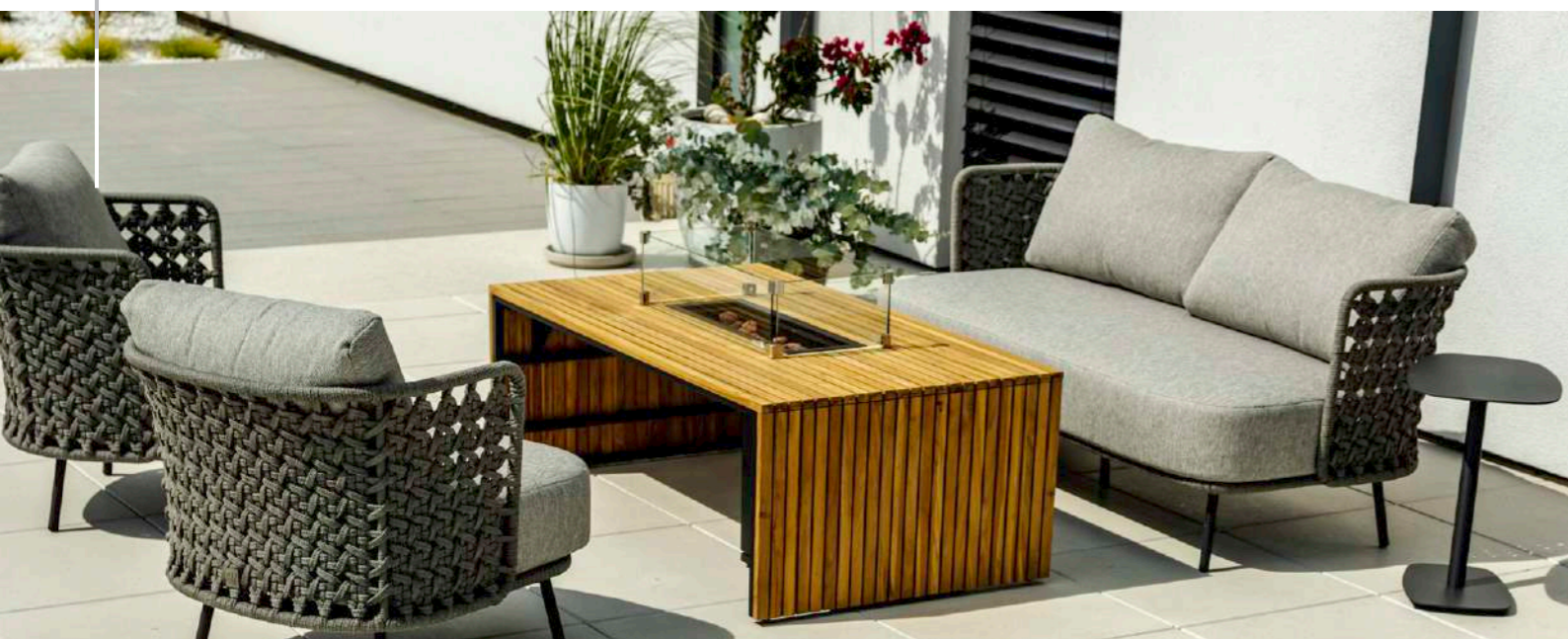

PRESTIGE

To, co wyróżnia produkty Prestige, to specjalistyczne procesy uszlachetniające, które nadają nawierzchniom unikalny charakter. Dzięki nim łączymy wysublimowaną estetykę z ponadprzeciętną funkcjonalnością, odpowiadając na potrzeby najbardziej wymagających projektantów i inwestorów.

W skład linii Prestige wchodzi powierzchnie: RUSTICAL®, HERMETIC, LAMINO, MICROTEC, SATINO BLICK, POLERYT®, METALIC, TERAZZO®, TERATEC, NATURYT®, COLOR-MIX, ANTIC® oraz WET CAST.

Ochrona powierzchni:



Typy powierzchni **PRESTIGE**

PRIMATEC

Powierzchnia uzyskana w procesie łagodnego śrutowania, charakteryzująca się drobnoziarnistą, jednolitą i zamkniętą strukturą, z umiarkowanym odświeżeniem wysokiej jakości kruszyw dekoracyjnych, podkreślających elegancji i ponadczasowy charakter nawierzchni.



biały

szary jasny

beżowy

stalowy

PRIMATEC® MELANŻ

Nawierzchnia PRIMATEC MELANŻ uzyskiwana w procesie śrutowania charakteryzuje się częściową ekspozycją drobnoziarnistych kruszyw szlachetnych, tworzących harmonijną, melanżową kompozycję kolorystyczną opartą na zbliżonych, naturalnych odcieniach. W porównaniu do powierzchni płukanych cechuje się większą zwartością struktury, delikatniejszą fakturą oraz zwiększoną łatwością utrzymania w czystości. Powierzchnia zabezpieczona jest ochronną powłoką RENOX PERLON®.



porfir jasnoszary

porfir kremowo-beżowy

porfir ochra

porfir brązowy



porfir szaro-stalowy

porfir stalowo-grafitowy

RUSTICAL®

Nawierzchnia RUSTICAL powstaje w procesie śrutowania, który subtelnie odsłania drobnoziarniste kruszywa szlachetne, nadając powierzchni naturalny i autentyczny charakter. Stonowana kolorystyka inspirowana barwami natury w połączeniu z drobną, lekko chropowatą fakturą tworzy wyważony efekt estetyczny, odpowiedni zarówno dla przestrzeni publicznych, jak i prywatnych. W porównaniu do nawierzchni płukanych powierzchnia cechuje się większą zwartością i delikatnością struktury, a jednocześnie pozostaje łatwa w utrzymaniu i komfortowa w codziennym użytkowaniu.



graniton biały

graniton szary jasny

graniton beżowy

graniton stalowy

Typy powierzchni PRESTIGE

POLERYT®

Nawierzchnia POLERYT® uzyskiwana jest w procesie szrotkowania diamentowego, łączącego precyzyjne frezowanie z polewowaniem powierzchni. Rezultatem jest wyraźnie wygładzona, estetyczna struktura, która przy zachowaniu wysokiego komfortu użytkowania spełnia wymagania w zakresie właściwości przeciwpoślizgowych.



selecto biało-szaro-granitowe

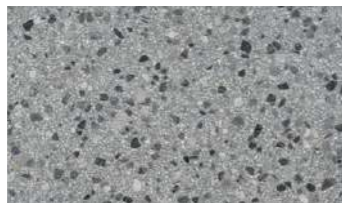

selecto szare jasne

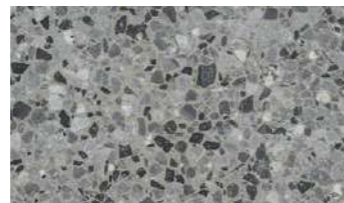

selecto szaro-stalowe

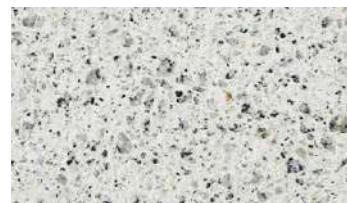

granit jasny



granitoid



granit szary jasny



granit szary

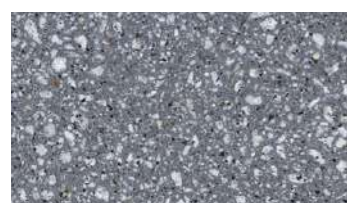

granit stalowy

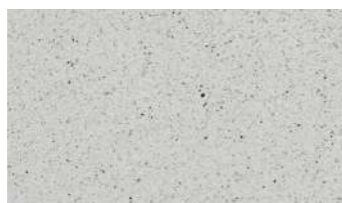

delicate białe



delicate szare jasne

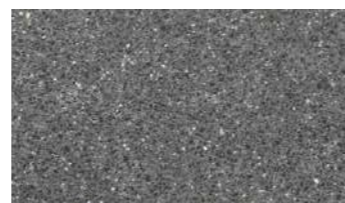

delicate stalowe



kwarc jasny



kwarc szary jasny

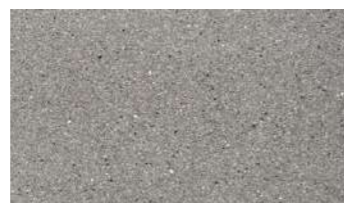

kwarc szary



kwarc stalowy



marmur jasny



marmur szary jasny



marmur szary



marmur stalowy

SATINO BLICK®

Nawierzchnia Satino Blick posiada wszystkie cechy charakterystyczne kolekcji Satino, zachowując jednorodną, transparentną i monokolorystyczną teksturę. Dodatkowo powierzchnia jest intensywnie szrotkowana, co nadaje jej bardziej wyrazisty i dekoracyjny charakter. Efekt optyczny zostaje pogłębiony dzięki odbłyśkującym ziarnom miki, które subtelnie reagują na zmieniające się światło. Zastosowanie ochrony Renox zwiększa trwałość nawierzchni oraz podnosi jej walory użytkowe i estetyczne

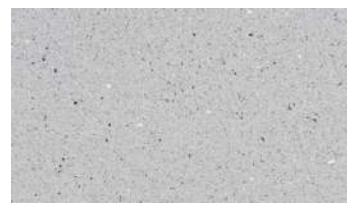

greso białe



greso szare jasne



greso szare ciemne



greso stalowe

Typy powierzchni PRESTIGE

TERAZZO®

Nawierzchnia Terazzo® uzyskiwana jest w procesie szlifowania, który odsłania zarówno drobne, jak i grube frakcje kruszyw szlachetnych. Efektem jest lastryko najwyższej jakości, wiernie nawiązujące do naturalnych struktur granitów i gresów, łączące elegancję z trwałością.



granit jasny



granitoid



granit szary jasny



granit stalowy

TERATEC

Nawierzchnia Teratec powstaje w procesie szlifowania i piaskowania, nadając jej delikatnie szorstką strukturę z wyeksponowanymi ziarnami kruszyw szlachetnych. Połączenie kruszyw z osnową tworzy efekt naturalnego kamienia, a ochrona LAMINO® PERLON® zabezpiecza powierzchnię przed zabrudzeniami, także w jasnych kolorach.



granit jasny



granit szary jasny



granit szary



granit stalowy

MICROTEC

Nawierzchnia Microtec powstaje w procesie szrotkowania wglębnego, który nadaje jej szorstką, mikroziarnistą teksturę. Intensywne wybarwienie podkreśla strukturę powierzchni, tworząc wyrazisty i dekoracyjny efekt. Microtec łączy atrakcyjny wygląd z praktyczną funkcjonalnością, zapewniając trwałą i estetyczną nawierzchnię.



tytan biały



tytan kremowy



tytan szary jasny



tytan stalowy

METALIC COLOR

Nawierzchnia Metallic Color uzyskuje metalizowany charakter dzięki specjalnej technice wykończenia, która nadaje powierzchni wyjątkowy, połyskujący efekt. Zmieniające się w zależności od oświetlenia i kąta patrzenia refleksy tworzą dynamiczny i zaskakujący efekt wizualny. Metallic Color łączy nowoczesny design z atrakcyjną, dekoracyjną powierzchnią.



perła srebrno-stalowa



perła stalowo-srebrna



perła stalowo-antracytowa

Typy powierzchni PRESTIGE

NATURYT®

Nawierzchnia Naturyt imituje naturalne wzory dzięki połączeniu kształtowania podłoża, barwienia i zabezpieczeń powierzchniowych oraz objętościowych. Powłoka LAMINO® PERLON® chroni nawierzchnię przed zabrudzeniami i ułatwia jej utrzymanie w czystości.



deska beżowa

marmur beżowy

deska szaro-stalowa

kwarcyt szary



piaskowiec stalowy

marmur stalowy

deska brąz ciemny

marmur brąz ciemny



marmur biały

trawertyn beżowy jasny

marmur szary jasny

marmur szaro-beżowy

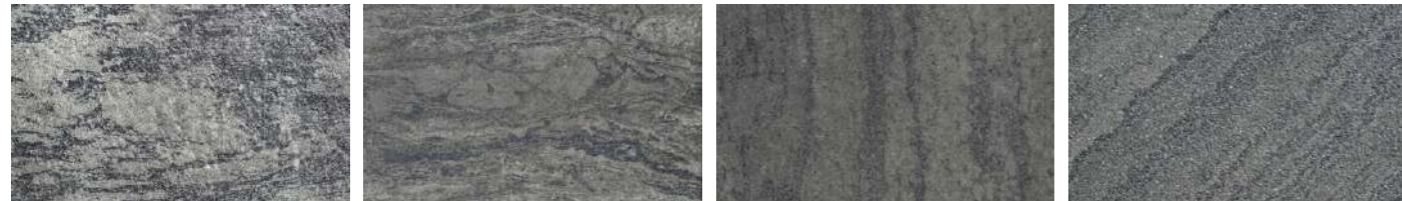

granit szaro-stalowy

marmur szary ciemny

granit stalowy

kwarcyt stalowy

MELANŻ

Nawierzchnie Melanż łączą stonowane, naturalne kolory, tworząc spokojny i harmonijny efekt wizualny, który łączy inspiracje naturą z nowoczesnym designem. Dzięki impregnacji powierzchnie zyskują dodatkową ochronę, a ich estetyka zostaje podkreślona i utrwalona.



kalcyt jasnoszary

kalcyt kremowo-beżowy

kalcyt ochra

kalcyt brązowy



kalcyt szaro-stalowy

kalcyt stalowo-grafitowy

Typy powierzchni PRESTIGE

UNI SPLIT®/ UNI SPLIT® ANTIC

Nawierzchnia Uni Split® Antic powstaje w procesie łupania, ukazując naturalne struktury i kolory skał. Dodatkowe obtłukiwanie łagodzi ostre krawędzie i nadaje nowe walory optyczne murkom. Powierzchnia chroniona jest systemem HYDROSTOP®, zapewniając trwałość i odporność na zabrudzenia.

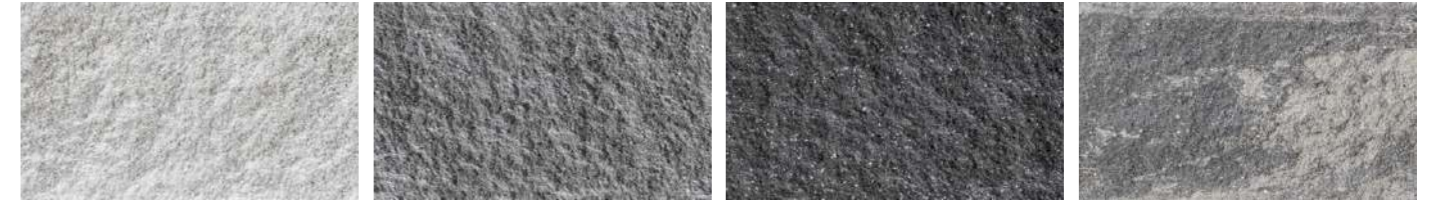

piaskowiec biały

piaskowiec szary

piaskowiec szary ciemny

piaskowiec biało-szary



piaskowiec kremowy

piaskowiec brązowy

piaskowiec muszlowy

piaskowiec biało-czarny

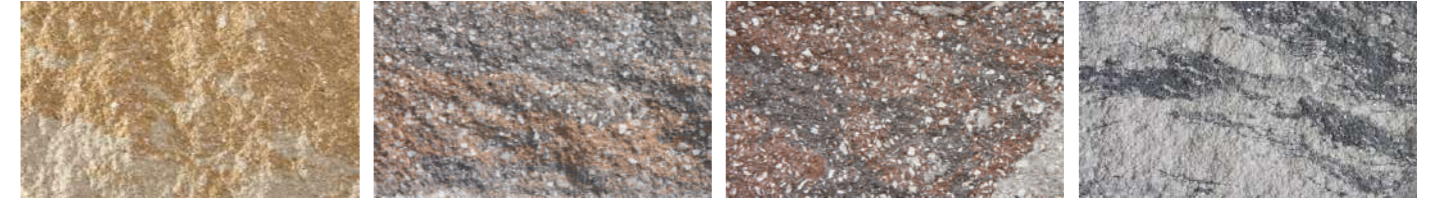

piaskowiec żółty

brekcja muszlowa

brekcja szpizowa

brekcja karbon

COLOR-MIX® HERMETIC

Nawierzchnia Color-Mix Hermetic łączy fakturę naturalnego kamienia z subtelnie przenikającymi się kolorami lub pełną, jednolitą barwą. Dzięki temu płyty zyskują nowoczesny i elegancki wygląd, harmonijnie łącząc estetykę z funkcjonalnością. Zastosowanie ochrony LAMINO® lub RENOX® zwiększa odporność powierzchni na zabrudzenia oraz podnosi jej walory estetyczne i użytkowe.



dolomit jasnokremowy

dolomit szary jasny

dolomit szary ciemny

dolomit stalowy

Typy powierzchni PRESTIGE

COLOR-MAX®

Nawierzchnia Color-Max powstaje w technologii wzmacniania kolorystyki powierzchni, zapewniającej wyjątkową trwałość i intensywność barw. Charakteryzuje się pełną, monochromatyczną kolorystyką o maksymalnym wybarwieniu, nadającą powierzchni wyrazisty charakter. Szczególną siłę i głębię uzyskuje kolor czarny, podkreślając nowoczesny i elegancki wygląd nawierzchni.



szary jasny



szary ciemny

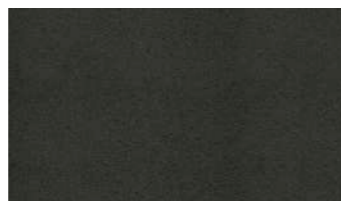

karbon

COLOR-MIX®

Nawierzchnia Color-Mix łączy losowo przenikające się kolory, tworząc dynamiczną, wyrazistą powierzchnię. Dzięki trwałym barwom zachowuje atrakcyjny wygląd na długo, a ochrona LAMINO® lub RENOX® zwiększa odporność na zabrudzenia i walory użytkowe.



pastelowa harmonia



wapień jurajski



wapień muszlowy



cappuccino



wapień spiżowy



brąz kasztanowy



wapień biało-szary



wapień dewoński



brąz jasny



wapień stalowy

Typy powierzchni PRESTIGE

ANTIC®

Nawierzchnia Antic charakteryzuje się nieregularnymi, obtłuczonymi krawędziami i narożami oraz postarzanym licem, nawiązującym do naturalnie łamanych materiałów. Taka forma nadaje powierzchni autentyczny, rustykalny charakter inspirowany tradycyjnymi wyrobami kamiennymi. Dzięki barwieniu w całej masie elementy zachowują jednolity kolor i estetykę nawet przy intensywnym użytkowaniu.



wapień muszlowy



wapień dewoński



grafit



szary

WET CAST®

Nawierzchnia WET CAST powstaje dzięki technice pozwalającej uzyskać bardzo dokładne repliki naturalnych wzorców, takich jak skały czy deski. Powstaje poprzez odlewanie w precyzyjnie ukształtowanych, elastycznych formach, co zapewnia wysoki realizm detalu i faktury. Dzięki temu powierzchnia łączy naturalny wygląd z trwałością i estetyką betonu.



biały

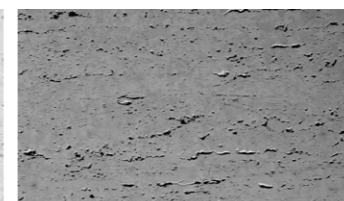

szary ciemny



piaskowo-beżowy



stalowy



piasek pustyni

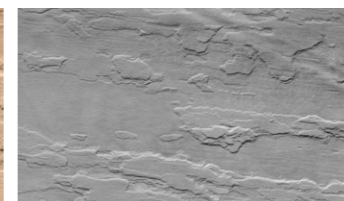

kamienna szarość



biały



brąz jasny



brąz patyna

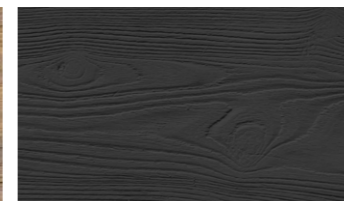

stalowy



krem prowansalski



słoneczny brzeg



kamienna szarość

Typy powierzchni UNI DECOR

Dzięki swoim walorom dekoracyjnym nawierzchnie Uni Decor harmonijnie łączą estetykę z funkcjonalnością. To rozwiązanie przeznaczone do tworzenia atrakcyjnych wizualnie, a jednocześnie praktycznych powierzchni użytkowych.

Uni Decor obejmuje dekoracyjne nawierzchnie typu color, color-mix oraz multigran, które charakteryzują się naturalnym wyglądem i spójną kolorystyką. Powierzchnie te nie są poddawane procesom uszlachetniania, co podkreśla ich surowy, autentyczny charakter i pozwala zachować pierwotne właściwości materiału.



UNI DECOR

Ochrona powierzchni:



COLOR-MIX®

Nawierzchnia Color-Mix charakteryzuje się pasmowym przenikaniem się kolorów podstawowych na losowo wybranych elementach, tworząc dynamiczną i niepowtarzalną kompozycję. Zestawione razem elementy budują żywą, zróżnicowaną powierzchnię o wyrazistym charakterze. Dzięki zwiększonej intensywności i trwałości koloru nawierzchnia zachowuje atrakcyjny wygląd przez długi czas.



pastelowa harmonia

wapień muszlowy

cappuccino

wapień jurajski



wapień spiżowy

brąz kasztanowy

wapień biało-szary

wapień szary



wapień dewoński

HYDROplus®

HYDROplus® to nawierzchnia z wierzchnią i konstrukcyjną warstwą betonu o wysokiej przepuszczalności wody. Zapewnia skuteczne odprowadzanie opadów oraz komfort użytkowania. Wierzchnia warstwa charakteryzuje się szorstką, jednorodną i estetyczną powierzchnią.

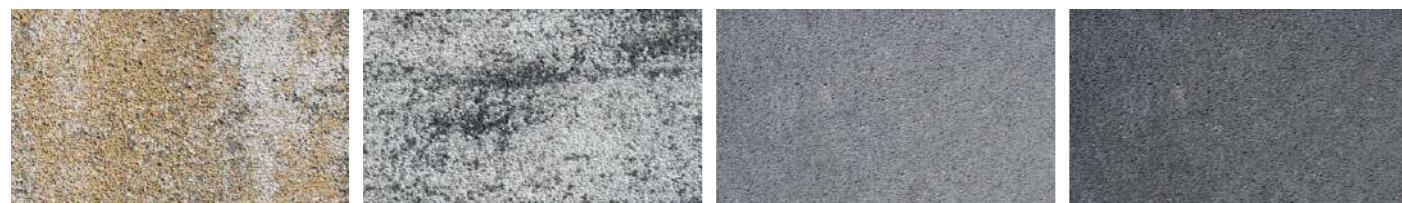

wapień muszlowy

wapień dewoński

szary

stalowy

Typy powierzchni UNI DECOR

MULTIGRAN®

Nawierzchnia Multigran powstaje poprzez wymywanie wodą zaczynu cementowego, co odsłania efektowną kompozycję barwnych kruszyw szlachetnych, takich jak granit, kwarc, marmur i bazalt. Naturalne struktury i kolory kruszyw są dodatkowo uwypuklone dzięki impregnacji. Efektem jest trwała, elegancka powierzchnia o wyjątkowych walorach estetycznych.



kokos

sjenit

grano żółte

grano czarne

Typy powierzchni STANDARD

Nawierzchnie STANDARD łączą praktyczność z wysoką efektywnością techniczną, oferując formy dostosowane do podstawowych funkcji użytkowych. Charakteryzują się prostym wzornictwem i stonowaną, podstawową kolorystyką, zapewniając trwałość i funkcjonalność w codziennym użytkowaniu.



STANDARD

Ochrona powierzchni:



COLOR®

Nawierzchnia COLOR® charakteryzuje się klasyczną, monochromatyczną kolorystyką, zapewniając spójny i elegancki wygląd. Dzięki prostemu, jednolitemu wybarwieniu sprawdza się w różnorodnych aranżacjach, łącząc estetykę z funkcjonalnością.



biały

szary

czerwony

żółty

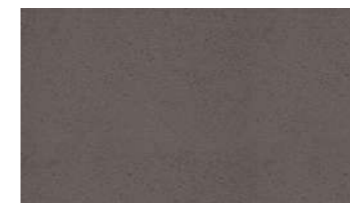

brązowy

grafit



Systemy Ogrodzeniowe

Systemy ogrodzeniowe firmy Bruk-Bet to synonim nowoczesnego designu i solidności, która przetrwa dziesięciolecia. Dzięki zastosowaniu innowacyjnych technologii produkcji oraz dbałości o estetykę detalu, pustaki te stanowią idealne dopełnienie zarówno minimalistycznej architektury, jak i klasycznych posiadłości.

SYSTEMY OGRODZENIOWE

- 24 Rezydencja Novator Naturyt
- 25 Rezydencja Novator
- 26 Rezydencja Galant
- 27 Continental
- 28 Cegła Rezydencja
- 29 Zadaszenia murków i słupków
- 34 Płyta podwalinowa Universal
- 35 Płyta podwalinowa Kaseton

PRZĘŚLA

- 30 Przęsła aluminiowe
- 33 Przęsła kompozytowe

ASORTYMENT UZUPEŁNIAJĄCY

- 36 Skrzynki na listy
- 37 Kleje do pustaków i bloczków
- 37 Asortyment uzupełniający

REZYDENCJA® NOVATOR



1. Pustaki ogrodzeniowe Rezydencja® Novator® - marmur biały

NATURYT

TARNÓW

Pustaki [cm]	j.m.	Cena netto [PLN]	Cena brutto [PLN]	
50x19x19 [cm]	szt.	70,00	86,10	
100x19x19 [cm]		145,00	178,35	
Daszki [cm]	j.m.	Cena netto [PLN]	Cena brutto [PLN]	
50x19x6 [cm]	szt.	68,00	83,64	
100x19x6 [cm]		141,00	173,43	

marmur biały	marmur szary jasny	marmur szaro-beżowy
marmur szary ciemny	kwarcyt stalowy	



PUSTAKI [cm]	50x19x19	100x19x19
Ilość na palecie [szt.]	60	30
Waga palety [t]	1,2	1,24

DASZKI [cm]	50x19x6	100x19x6
Ilość na palecie [szt.]	72	30
Waga palety [t]	0,91	0,8

Do zabudowy pustaków sugerujemy użycie kleju Bruk-Bet Fix, arkuszy polietylenowych oraz betonu ogrodzeniowego Bruk-Bet.

REZYDENCJA® NOVATOR

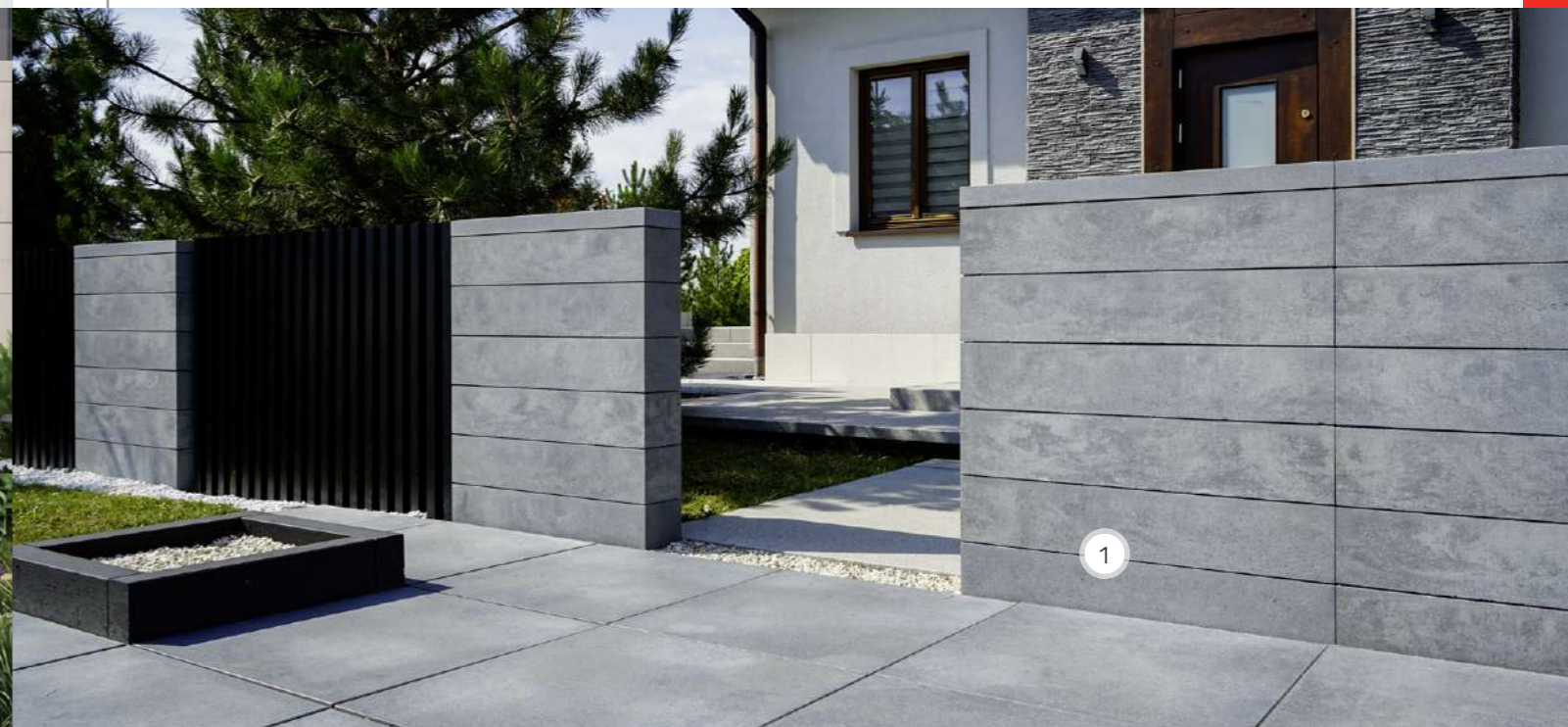

1. Pustaki ogrodzeniowe Rezydencja® Novator® - granit biały

MELANŻ / COLOR

TARNÓW

Pustaki [cm]	j.m.	Cena netto [PLN]	Cena brutto [PLN]	
50x19x19 [cm]	szt.	28,55	35,12	
100x19x19 [cm]		64,50	79,34	
40x19x16,5 [cm]	szt.	24,20	29,77	
80x19x16,5 [cm]		48,30	59,41	
80x19x24 [cm]		69,00	84,87	

Daszki [cm]	j.m.	Cena netto [PLN]	Cena brutto [PLN]	
50x19x9 [cm]	szt.	28,00	34,44	
100x19x9 [cm]		57,00	70,11	
40x19x6 [cm]		22,30	27,43	
80x19x6 [cm]		44,20	54,37	

kalcyt biało-stalowy	kalcyt kremowo-beżowy	kalcyt szaro-stalowy
kalcyt muszlowy	kalcyt stalowo-grafitowy	
biały	antracytowy	



PUSTAKI [cm]	50x19x19	100x19x19	40x19x16,5	80x19x16,5	80x19x24
Ilość na palecie [szt.]	60	30	60	30	30
Waga palety [t]	1,2	1,24	0,9	0,9	1,28

DASZKI [cm]	50x19x6	100x19x6	40x19x6	80x19x6
Ilość na palecie [szt.]	72	30	90	30
Waga palety [t]	0,91	0,8	0,91	0,63

Do zabudowy pustaków sugerujemy użycie kleju Bruk-Bet Fix, arkuszy polietylenowych oraz betonu ogrodzeniowego Bruk-Bet.

REZYDENCJA® GALANT



1. Pustaki ogrodzeniowe Rezydencja® Galant - brekcja karbon

CONTINENTAL

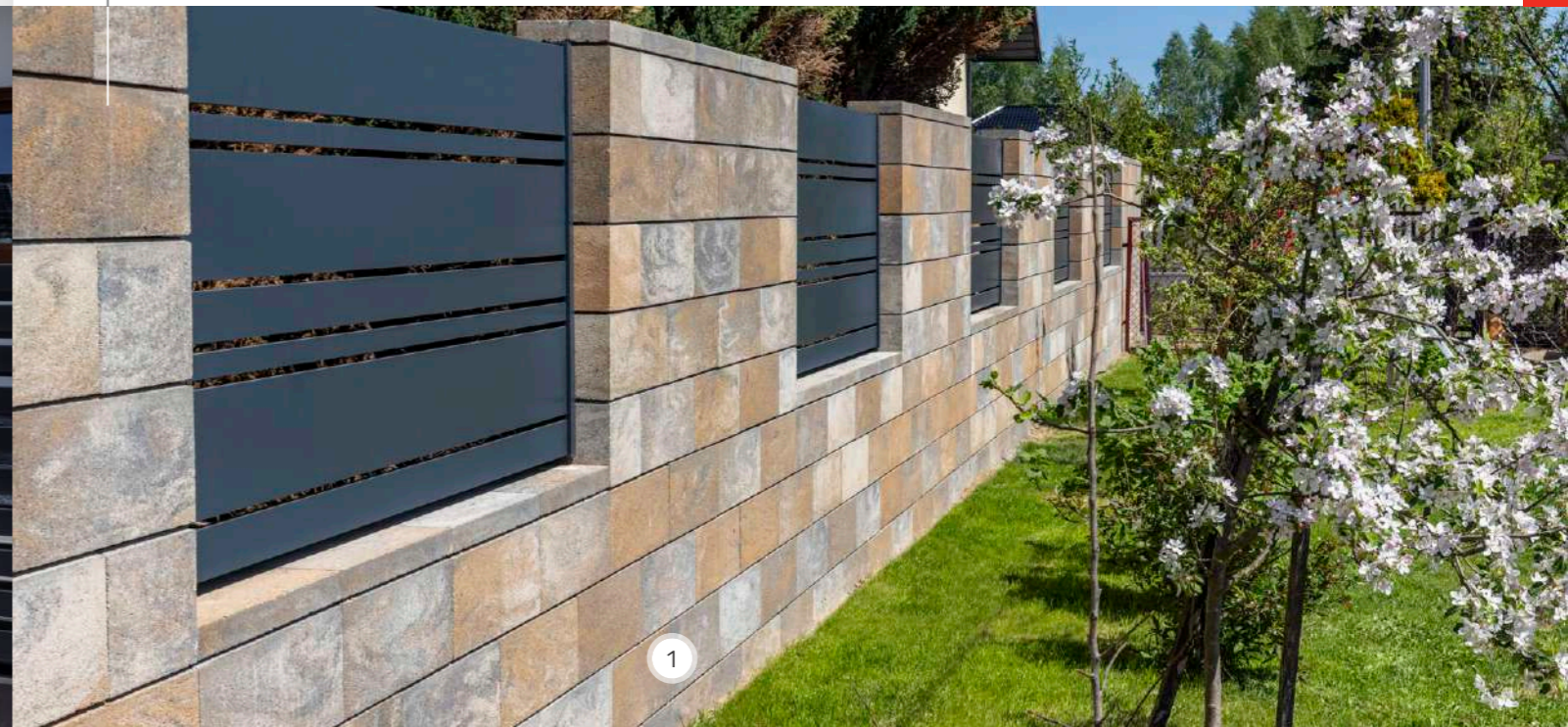

1. Pustaki ogrodzeniowe Continental - wapień muszlowa

UNI SPLIT®

TARNÓW

Pustaki dwustronnie łupane [cm]	jm.	Cena netto [PLN]	Cena brutto [PLN]	
40x20x15 [cm]	szt.	20,70	25,46	
40x20x20 [cm]	szt.	23,80	29,27	
Pustaki czterostronnie łupane [cm]	jm.	Cena netto [PLN]	Cena brutto [PLN]	
40x20x15 [cm]	szt.	23,90	29,40	
40x20x20 [cm]	szt.	29,00	35,67	
Daszki dwustronnie łupane [cm]	jm.	Cena netto [PLN]	Cena brutto [PLN]	
100x27,5 [cm]	szt.	56,10	68,88	
Daszki czterostronnie łupane [cm]	jm.	Cena netto [PLN]	Cena brutto [PLN]	
45x27,5 [cm]	szt.	29,00	35,67	

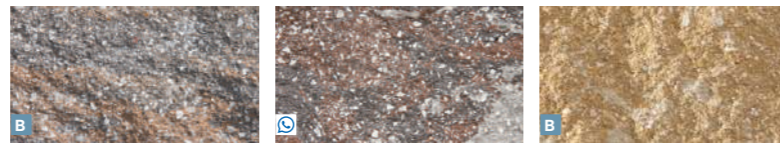

brekcja muszlowa brekcja szpiżowa piaskowiec żółty



piaskowiec biały piaskowiec szary brekcja karbon



piaskowiec brązowy piaskowiec szary ciemny piaskowiec kremowy



PUSTAKI [cm] 2-str. łupane	40x20x15	40x20x20
Ilość na palecie [szt.]	70	48*/60
Waga palety [t]	1,26	1,1*; 1,48

DASZKI [cm] 2-str. łupane	100x27,5
Ilość na palecie [szt.]	
Waga palety [t]	

PUSTAKI [cm] 4-str. łupane	40x20x15	40x20x20
Ilość na palecie [szt.]	70	40*/50
Waga palety [t]	1,19	1,05*; 1,34

DASZKI [cm] 4-str. łupane	45x27,5
Ilość na palecie [szt.]	
Waga palety [t]	

Do zabudowy pustaków sugerujemy użycie kleju Bruk-Bet Fix, arkuszy polietylenowych oraz betonu ogrodzeniowego Bruk-Bet.

COLOR-MIX

TARNÓW

Pustak [cm]	jm.	Cena netto [PLN]	Cena brutto [PLN]	
50x22x20 [cm]	szt.	29,50	36,29	
Daszek [cm]	jm.	Cena netto [PLN]	Cena brutto [PLN]	
50x22,5x5 [cm]	szt.	29,80	36,65	
Pustak słupkowy [cm]	jm.	Cena netto [PLN]	Cena brutto [PLN]	
38x38x20 [cm]	szt.	31,00	38,13	
Daszek [cm]	jm.	Cena netto [PLN]	Cena brutto [PLN]	
38x38x5 [cm]	szt.	30,00	36,90	



wapień biało-szary pastelowa harmonia wapień muszlowa



wapień dewoński



PUSTAKI [cm]	50x22x20
Ilość na palecie [szt.]	40*/50
Waga palety [t]	1,056*/1,300

PUSTAKI SŁUPKOWE [cm]	38x38x20
Ilość na palecie [szt.]	24
Waga palety [t]	0,677

DASZKI [cm]	50x22,5x5	38x38x5
Ilość na palecie [szt.]	80	48
Waga palety [t]	0,992	0,768

Do zabudowy pustaków sugerujemy użycie kleju Bruk-Bet Fix, arkuszy polietylenowych oraz betonu ogrodzeniowego Bruk-Bet.

* wydawane do wyczerpania stanów magazynowych

CEGŁA REZYDENCJA®

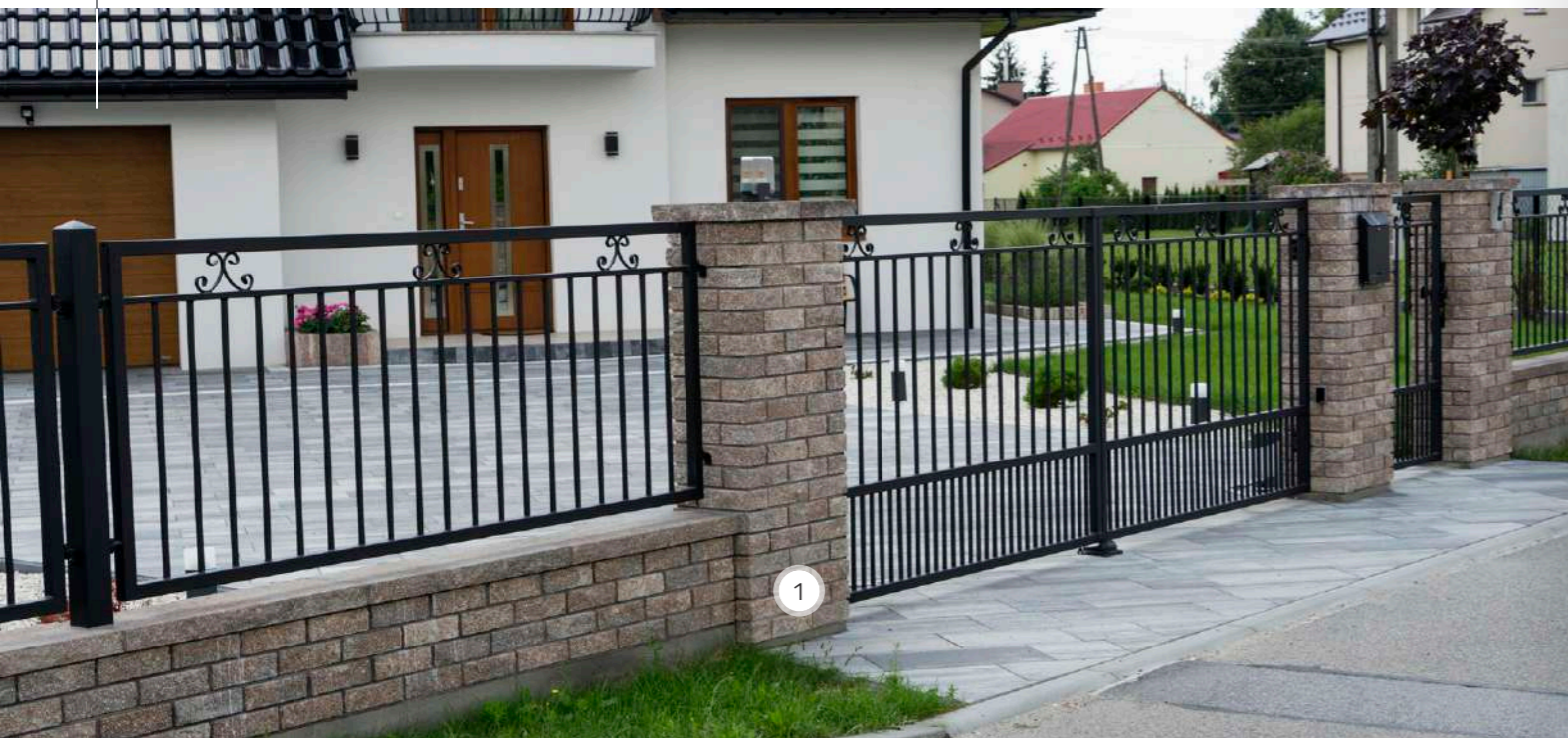

1. Cegła Rezydencja®
- brekcja spizowa

UNI SPLIT®

TARNÓW

jm.	Cena netto [PLN]	Cena brutto [PLN]	
szt.	4,95	6,09	

brekcja muszlowa	brekcja spizowa	piaskowiec żółty	brekcja karbon

UNI SPLIT® ANTIC PLUS

TARNÓW

jm.	Cena netto [PLN]	Cena brutto [PLN]	
szt.	6,05	7,44	

brekcja muszlowa	brekcja spizowa	piaskowiec żółty	brekcja karbon



CEGŁA [cm]	22x10,5x6,5
Ilość na palecie [szt.]	480
Waga palety [t]	1,56

ZADASZENIA UNI SPLIT®



1. Zadaszenia Uni split®
- brekcja karbon

UNI SPLIT®

TARNÓW

Zadaszenia dwustronnie łupane [cm]	jm.	Cena netto [PLN]	Cena brutto [PLN]	
100x27,5 [cm]	szt.	56,80	69,86	
100x21,5 [cm]	szt.	46,40	57,07	

brekcja muszlowa	brekcja spizowa	piaskowiec żółty

Zadaszenia czterostronnie łupane [cm]	jm.	Cena netto [PLN]	Cena brutto [PLN]	
45x27,5 [cm]	szt.	29,10	35,79	
40x40 [cm]		39,20	48,22	
40x50 [cm]		45,30	55,72	

piaskowiec biały	piaskowiec szary	brekcja karbon
piaskowiec brązowy	piaskowiec szary ciemny	piaskowiec kremowy
piaskowiec muszlowy	piaskowiec biało-czarny	piaskowiec biało-szary



ZADASZENIA [cm]	100x27,5	100x21,5	45x27,5	40x40	50x40
Ilość na palecie [szt.]	36	36	72	72	72
Waga palety [t]	1,26	1,16	1,18	1,42	1,28

PRZĘSŁA ALUMINIOWE

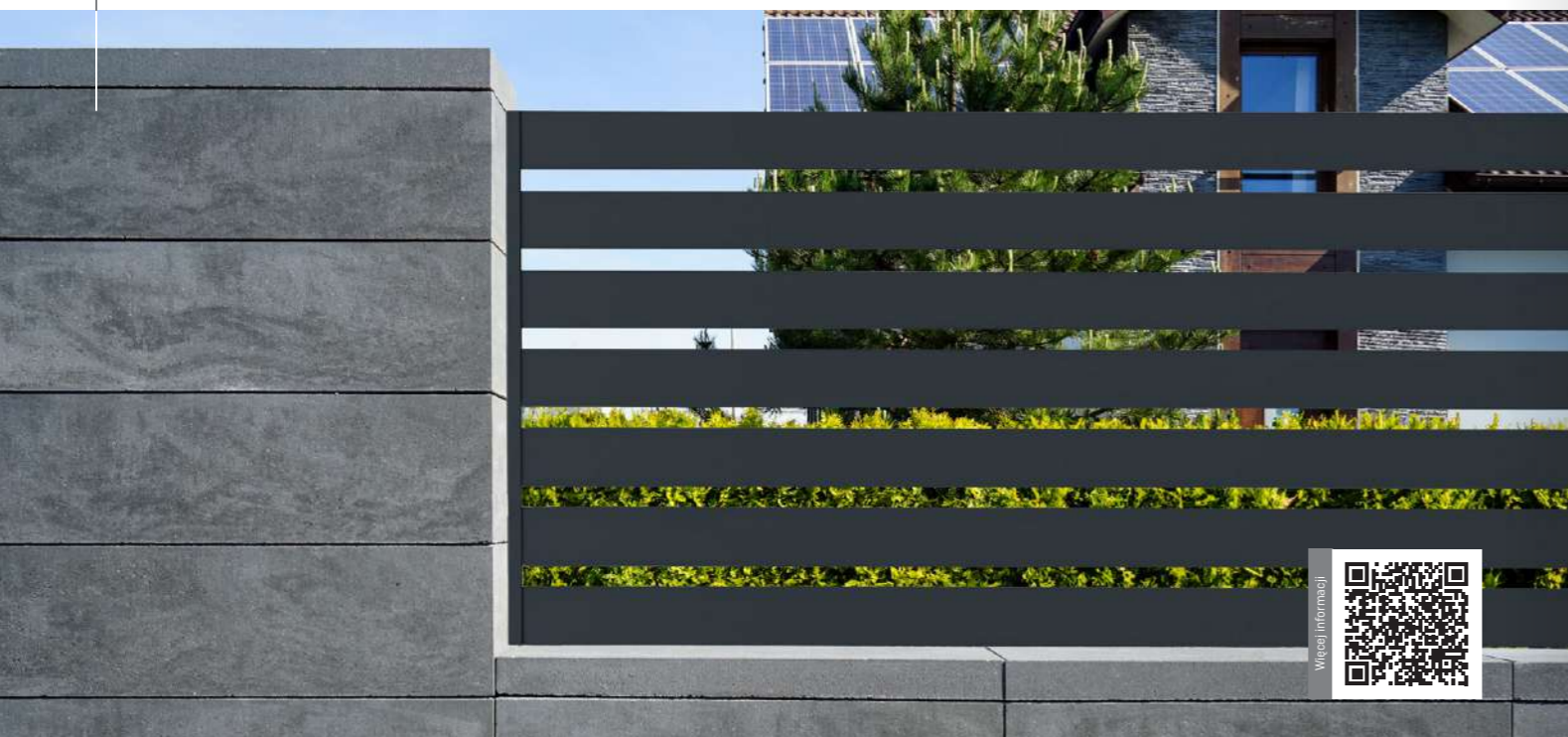

*Cena furtki zawiera kątownik zasłonowy, długi ogranicznik, wkładkę, e-zamek
 *Cena bramy dwuskrzydłowej zawiera kątowniki zasłonowe, przygotowanie pod siłownik (dodatkowa poprzeczka)
 *Cena bramy przesuwnej zawiera słupek prowadzący, przygotowanie pod napęd, zębatkę i osłonę

MODEL NU

Panel 80x20 mm
 Odstęp 40 mm



WZORNIKI KOLORÓW



antracyt 7016



grafit 9005



białe aluminium 9006

Pustak	Wymiar pustaków [cm]	Światło przęsła [cm]	Przęsło [szt.]		Wys. furtki i bramy [cm]	Furtka 1 m		Brama skrzydłowa 4 m		Brama przesuwna 4 m	
			Cena netto [PLN]	Cena brutto [PLN]		Cena netto [PLN]	Cena brutto [PLN]	Cena netto [PLN]	Cena brutto [PLN]	Cena netto [PLN]	Cena brutto [PLN]
Galant	40x20	200x120	1435,00	1765,05	165	3515,00	4323,45	8580,00	5317,84	11970,00	14723,10
Rezydencja	40x16.5	200x115,5	1435,00	1765,05	154,5	3250,00	3997,50	8045,00	4916,93	11560,00	14218,80
Rezydencja	50x19	200x114	1435,00	1765,05	158	3500,00	4305,00	8530,00	5295,15	11970,00	14723,10
Rezydencja	80x24	240x96	1560,00	1918,80	150	3235,00	3979,05	8030,00	4894,23	11560,00	14218,80
Rezydencja	80x16,5	240x115,5	1645,00	2023,35	154,5	3250,00	3997,50	8045,00	4916,93	11560,00	14218,80
Rezydencja	100x19	200x114	1435,00	1765,05	158	3500,00	4305,00	8530,00	5295,15	11970,00	14723,10

MODEL LAUVRE

Łata z rowkiem bez prześwitu

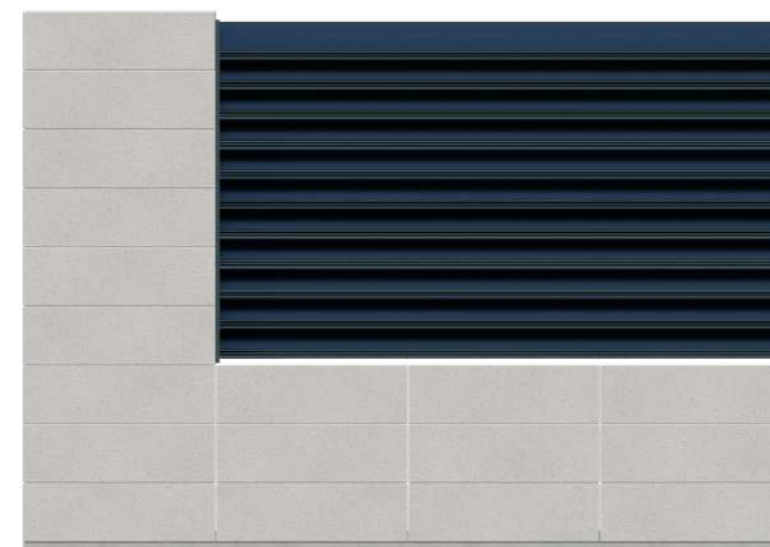

WZORNIKI KOLORÓW



antracyt 7016



grafit 9005



białe aluminium 9006

Pustak	Wymiar pustaków [cm]	Światło przęsła [cm]	Przęsło [szt.]		Wys. furtki i bramy [cm]	Furtka 1 m		Brama skrzydłowa 4 m		Brama przesuwna 4 m	
			Cena netto [PLN]	Cena brutto [PLN]		Cena netto [PLN]	Cena brutto [PLN]	Cena netto [PLN]	Cena brutto [PLN]	Cena netto [PLN]	Cena brutto [PLN]
Galant	40x20	200x120	2050,00	2521,50	165	4050,00	3101,45	10060,00	3814,78	14010,00	4692,18
Rezydencja	40x16.5	200x115,5	2050,00	2521,50	154,5	3740,00	3101,45	9480,00	3814,78	13550,00	4692,18
Rezydencja	50x19	200x114	1890,00	2324,70	158	4035,00	2859,38	10060,00	3517,04	14010,00	4325,96
Rezydencja	80x24	240x96	1735,00	2134,05	150	3730,00	2624,88	9470,00	3228,60	13550,00	3971,18
Rezydencja	80x16,5	240x115,5	2270,00	2792,10	154,5	3740,00	3434,28	9480,00	4224,16	13550,00	5195,72
Rezydencja	100x19	200x114	1890,00	2324,70	158	4035,00	2859,38	10060,00	3517,04	14010,00	4325,96

MODEL COMB

Profil 60x80 mm

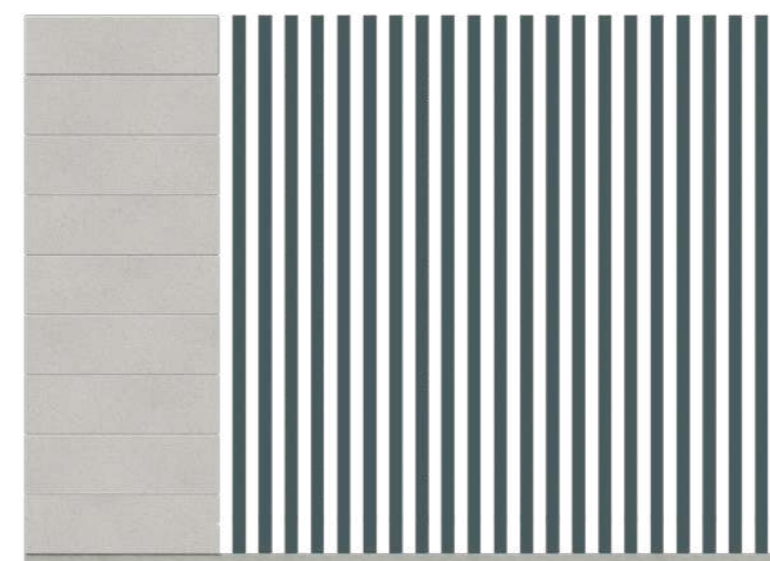

WZORNIKI KOLORÓW



antracyt 7016



grafit 9005



białe aluminium 9006

Pustak	Wymiar pustaków [cm]	Światło przęsła [cm]	Przęsło [szt.]		Wys. furtki i bramy [cm]	Furtka 1 m		Brama skrzydłowa 4 m		Brama przesuwna 4 m	
			Cena netto [PLN]	Cena brutto [PLN]		Cena netto [PLN]	Cena brutto [PLN]	Cena netto [PLN]	Cena brutto [PLN]	Cena netto [PLN]	Cena brutto [PLN]
Galant	40x20	200x165	2375,00	5771,38	165	4630,00	5694,90	10070,00	12386,10	15910,00	19569,30
Rezydencja	40x16.5	200x154,5	2375,00	5771,38	154,5	4595,00	5651,85	10030,00	12336,90	15915,00	19575,45
Rezydencja	50x19	200x158	2375,00	5320,93	158	4610,00	5670,30	10070,00	12386,10	15910,00	19569,30
Rezydencja	80x24	240x150	2850,00	4884,55	150	4580,00	5633,40	10015,00	12318,45	15915,00	19575,45
Rezydencja	80x16,5	240x154,5	2850,00	6390,74	154,5	4595,00	5651,85	9740,00	11980,20	15910,00	19569,30
Rezydencja	100x19	200x158	2375,00	5320,93	158	4610,00	5670,30	10070,00	12386,10	15915,00	19575,45

MODEL SUNNY

Profil 20x30 mm



WZORNIKI KOLORÓW



antracyt 7016



grafit 9005



białe aluminium 9006

Pustak	Wymiar pustaków [cm]	Światło przęsła [cm]	Przęsło [szt.]		Wys. furtki i bramy [cm]	Furtka 1 m		Brama skrzydłowa 4 m		Brama przesuwna 4 m	
			Cena netto [PLN]	Cena brutto [PLN]		Cena netto [PLN]	Cena brutto [PLN]	Cena netto [PLN]	Cena brutto [PLN]	Cena netto [PLN]	Cena brutto [PLN]
Galant	40x20	200x120	1285,00	1580,55	165	3300,00	4059,00	7960,00	9790,80	11240,00	13825,20
Rezydencja	40x16,5	200x115,5	1285,00	1580,55	154,5	3300,00	4059,00	7960,00	9790,80	11240,00	13825,20
Rezydencja	50x19	200x114	1285,00	1580,55	158	3300,00	4059,00	7960,00	9790,80	11240,00	13825,20
Rezydencja	80x24	240x96	1395,00	1715,85	150	3300,00	4059,00	7960,00	9790,80	11240,00	13825,20
Rezydencja	80x16,5	240x115,5	1540,00	1894,20	154,5	3300,00	4059,00	7960,00	9790,80	11240,00	13825,20
Rezydencja	100x19	200x114	1540,00	1894,20	158	3300,00	4059,00	7960,00	9790,80	11240,00	13825,20

MODEL LOFT



WZORNIKI KOLORÓW



antracyt 7016



grafit 9005



białe aluminium 9006

Pustak	Wymiar pustaków [cm]	Światło przęsła [cm]	Przęsło [szt.]		Wys. furtki i bramy [cm]	Furtka 1 m		Brama skrzydłowa 4 m		Brama przesuwna 4 m	
			Cena netto [PLN]	Cena brutto [PLN]		Cena netto [PLN]	Cena brutto [PLN]	Cena netto [PLN]	Cena brutto [PLN]	Cena netto [PLN]	Cena brutto [PLN]
Galant	40x20	200x120	1870,00		165	3880,00		9285,00		13380,00	
Rezydencja	40x16,5	200x115,5	1870,00		154,5	3580,00		8740,00		12920,00	
Rezydencja	50x19	200x114	1870,00		158	3580,00		9285,00		13380,00	
Rezydencja	80x24	240x96	2060,00		150	3550,00		8730,00		12920,00	
Rezydencja	80x16,5	240x115,5	2335,00		154,5	3580,00		8740,00		12920,00	
Rezydencja	100x19	200x114	1870,00		158	3580,00		9285,00		13380,00	

SŁUPEK MULTIMEDIALNY



WZORNIKI KOLORÓW



antracyt 7016



grafit 9005



białe aluminium 9006

Zestaw składa się z:

- Wycięcie pod Videodomofon
- Wycięcie pod skrzynkę przelotową
- Wycięcie numeru domu oraz nazwy ulicy
- Podświetlenie LED wraz z czujnikiem zmierzchu

Wycena indywidualna

PRZĘSŁA KOPOZYTOWE

DESKA OGRODZENIOWA



WZORNIKI KOLORÓW



czarny grafit



orzech



szary grafit



ciemny brąz

Deska ogrodzeniowa pióro-wpust [mb] 18x150x2000 mm		Ceownik [mb] 30x40x2000 mm		Dystans [szt.]	
Cena netto [PLN]	Cena brutto [PLN]	Cena netto [PLN]	Cena brutto [PLN]	Cena netto [PLN]	Cena brutto [PLN]
32,90	40,47	22,00	27,06	2,50	3,08

UNIVERSAL

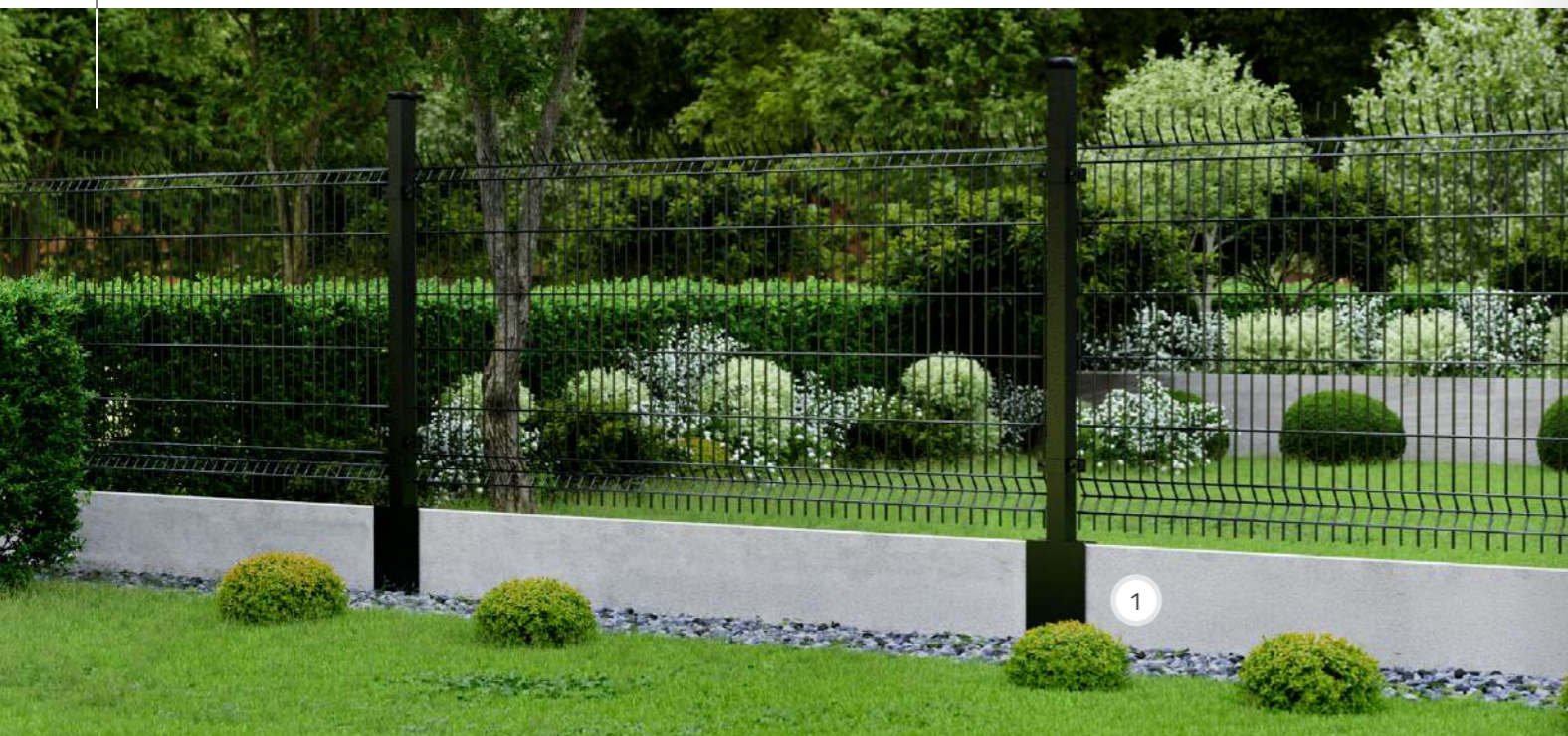

1. Płyta podwalinowa Universal - szary

COLOR

TARNÓW

Format [cm]	jm.	Cena netto [PLN]	Cena brutto [PLN]
Podmurówka 250x5,5x20 [cm]	szt.	55,00	67,65
Podmurówka 250x5,5x25 [cm]		65,00	79,95
Podmurówka 250x5,5x30 [cm]		72,00	88,56



szary

COLOR

TARNÓW

Format [cm]	jm.	Cena netto [PLN]	Cena brutto [PLN]
Podmurówka 250x5,5x20 [cm]	szt.	61,00	75,03
Podmurówka 250x5,5x25 [cm]		71,00	87,33
Podmurówka 250x5,5x30 [cm]		78,00	95,94



grafit



PODMURÓWKA [cm]	P 20	P 25	P 30
Wymiary [cm]	250x5,5	250x5,5	250x5,5
Wysokość	20	25	30
Ilość na palecie [szt.]	30	30	15
Waga palety [t]	1,8	2,250	1,350

KASETON



1. Płyta podwalinowa Kaseton - szary

COLOR

TARNÓW

Format [cm]	jm.	Cena netto [PLN]	Cena brutto [PLN]
Podmurówka 246x5,5x20 [cm]	szt.	68,00	83,64



szary

COLOR

TARNÓW

Format [cm]	jm.	Cena netto [PLN]	Cena brutto [PLN]
Łącznik 20 [cm]	szt.	15,00	18,45



szary



PODMURÓWKA [cm]	P 20
Wymiary [cm]	246x5,5
Wysokość	20
Ilość na palecie [szt.]	30
Waga palety [t]	1,380

ŁĄCZNIK 20 [cm]	PROSTY	NAROŻNY
Wymiary [cm]	24x18	22x21
Wysokość	20	20
Ilość na palecie [szt.]	115	5

SKRZYNKI NA LISTY PRZELOTOWE

SKRZYNKA PRZELOTOWA STANDARD WPN20 MN, WPN20 M KOLOR		Panel przedni: 285 x 385 mm Drzwi tylne z maskownicą: 282 x 378 mm Otwór wrzutowy: 241 x 50 mm Szerokość szuflady: 265 mm Regulowana głębokość: 190 - 255 mm	szt.	Cena netto[PLN] 610,00	Cena brutto [PLN] 750,30
SKRZYNKA PRZELOTOWA STANDARD PN620 M NPN620 M KOLOR		Panel przedni: 285 x 145 mm Drzwi tylne z maskownicą: 282 x 378 mm Otwór wrzutowy: 241 x 38 mm Szerokość szuflady: 265 mm Regulowana głębokość: 190 - 255 mm	szt.	Cena netto[PLN] 505,00	Cena brutto [PLN] 621,15
SKRZYNKA PRZELOTOWA DOMOFONOWA PN620 824500 M N		Panel przedni: 285 x 205 mm Drzwi tylne z maskownicą: 282 x 378 mm Otwór wrzutowy: 241 x 38 mm Szerokość szuflady: 265 mm Regulowana głębokość: 190 - 255 mm Zestaw zawiera: moduł rozmówny, unifon, zasilacz	szt.	Cena netto[PLN] 1095,00	Cena brutto [PLN] 1346,85
SKRZYNKA PRZELOTOWA Z VIDEODOMOFONEM WPN20 S204-M M N		Panel przedni: 285 x 385 mm Drzwi tylne z maskownicą: 282 x 378 mm Otwór wrzutowy: 241 x 50 mm Szerokość szuflady: 265 mm Regulowana głębokość: 190 - 255 mm Zestaw zawiera: stacja bramowa, video monitor, zasilacz	szt.	Cena netto[PLN] 3150,00	Cena brutto [PLN] 3874,50
SKRZYNKA PRZELOTOWA Z VIDEODOMOFONEM WPNRA S204-M M KOLOR		Panel przedni: 347 x 384 mm Drzwi tylne z maskownicą: 282 x 378 mm Otwór wrzutowy: 241 x 50 mm Szerokość szuflady: 265 mm Regulowana głębokość: 190 - 255 mm Zestaw zawiera: stacja bramowa, video monitor, zasilacz	szt.	Cena netto[PLN] 3420,00	Cena brutto [PLN] 4206,60

SKRZYNKI NA LISTY NAŚCIENNE

SKRZYNKA NA LIST 3KR KOLOR		Wymiary: 410 x 430 x 102 mm Opcje kolorów RAL: 7016, 7021, 9005, 6005	szt.	Cena netto[PLN] 260,00	Cena brutto [PLN] 319,80
SKRZYNKA NA LIST 7 KOLOR		Wymiary: 265 x 360 x 55 mm Opcje kolorów RAL: 7016, 7021, 9005, 6005	szt.	Cena netto[PLN] 125,00	Cena brutto [PLN] 153,75
SKRZYNKA NA LIST 7 N		Wymiary: 265 x 360 x 55 mm Materiał: stal nierdzewna	szt.	Cena netto[PLN] 203,00	Cena brutto [PLN] 249,69

SKRZYNKI NA LISTY I PACZKI

SKRZYNKI NA LISTY I PACZKI P BOX ANT		Wymiary: 400 x 1250 x 250 mm Max. wymiar paczki sztywnej: 275 x 170 x 270 mm Stal ocynkowana malowana proszkowo RAL 7016 Kłapka i blenda - stal nierdzewna	szt.	Cena netto[PLN] 2680,00	Cena brutto [PLN] 3296,40
---	--	---	------	----------------------------	-------------------------------------

OGRODZENIA

ASORTYMENT UZUPEŁNIAJĄCY



NAZWA	Opis	j.m.	Cena netto [PLN]	Cena brutto [PLN]
BRUK-BET STABIL FIX	Bruk-Bet STABIL FIX to dodatek przeciwskurczowy stosowany do przygotowania mieszanki betonowej. Jego głównym zadaniem jest zapobieganie skurczom objętościowym w mieszankach betonowych, szczególnie w przypadku wypełnień bloczków ogrodzeniowych. Zapewnia stabilność strukturalną betonu, co jest szczególnie istotne podczas jego wiązania i twardnienia.	szt. 1l	13,00	15,99
BRUK-BET FIX	Bruk-Bet FIX przeznaczony jest do klejenia pustaków i bloczków betonowych w zabudowie elementów ogrodzeniowych i murków ogrodowych. Zastosowanie do wszelkiego rodzaju prac remontowo budowlanych, gdzie wymagane jest stałe i silne połączenie elementów o porowatej lub nieporowatej powierzchni.	szt. 290ml	24,60	30,26
ARKUSZ POLIETYLENOWY	Arkusz polietylenowy do wypełniania komór bloczków betonowych. Arkusz 1600 mm.	szt. 1600 mm	11,50	14,15
RENOVATOR NATURAL	Impregnat do ogrodzeń, płyt tarasowych i ogrodowych WET CAST oraz kamieni ściennych.	1l 5l	45,15 198,45	55,53 244,09



Kostki i Płyty brukowe

Płyty i kostka brukowa doskonale sprawdzają się w aranżacji ścieżek ogrodowych, przydomowych podjazdów czy traktów spacerowych. Ich wspólnym mianownikiem jest wyjątkowe wzornictwo inspirowane wyglądem naturalnych kamieni oraz szczególna odporność na uszkodzenia i zabrudzenia, którą zapewnia stosowany w trakcie procesu produkcji system ochrony powierzchni.

Kostka brukowa z wielością form i faktur pozwala idealnie zaaranżować nasze otoczenie.

KOSTKI I PŁYTY BRUKOWE

- 40 Prospect®
- 42 Prospect® Solo
- 43 Promenada®
- 44 Promenada® Midi
- 45 Promenada® Box
- 46 Visio®
- 48 Novator® Solo
- 52 Novator® Hexagon
- 53 Novator® Akord
- 54 Novator® City
- 58 Novator® Forte
- 60 Novator® Piano
- 62 Novator® LARGO
- 64 Symfonia®
- 65 Metrum
- 66 Modero
- 67 Tercet
- 68 Vivo
- 69 Forum
- 70 Tetrum
- 72 Tetra
- 74 Urbanit®
- 75 Romalit®
- 76 Parkiet
- 77 Concerto
- 78 Logo®
- 80 Kontur®
- 82 Listello

ASORTYMENT UZUPEŁNIAJĄCY

- 83 Granofuga
- 92 Wynajem chwytaków podciśnieniowych
- 92 Impregnaty

EKOLOGICZNE KOSTKI I PŁYTY BRUKOWE

- 84 Novator® Hexagon Eco
- 85 Novator® Diagonal Eco
- 86 Novator® Linus Eco
- 87 Promenada® Eco
- 88 Uni-Eco
- 89 Płyty ażurowe
- 90 Visio® Eco
- 91 Novator® Piano Eco

STANDARDOWE KOSTKI I PŁYTY BRUKOWE

- 93 Creativ®
- 93 Babilon
- 93 Stare Miasto
- 93 Kostka integracyjna
- 94 Nostalit
- 94 Holland
- 94 Holland ECO
- 95 Behaton
- 95 Behaton ECO

PROSPECT®



1. Kostka brukowa Prospect® - graniton biały
2. Palisada Novator® - grafit

RUSTICAL®

SKIERNIEWICE

jm.	Cena netto [PLN]	Cena brutto [PLN]	
m ²	130,00	159,90	

Color	Image
graniton biały	
graniton szary jasny	
graniton beżowy	
graniton stalowy	

PRIMATEC®

SKIERNIEWICE, TARNÓW

jm.	Cena netto [PLN]	Cena brutto [PLN]	
m ²	130,00	159,90	

Color	Image
biały	
szary jasny	
beżowy	
stalowy	

PROSPECT®

MICROTEC

SKIERNIEWICE, TARNÓW

jm.	Cena netto [PLN]	Cena brutto [PLN]	
m ²	151,50	186,35	

Color	Image
tytan biały	
tytan szary jasny	
tytan kremowy	
tytan stalowy	

METALIC COLOR

TARNÓW

jm.	Cena netto [PLN]	Cena brutto [PLN]	
m ²	174,00	214,02	

Color	Image
perła srebrno-stalowa	
perła stalowo-srebrna	
perła stalowo-antracytowa	

COLOR-MIX®

GOŚCICINO, KIELCE, RACIBÓRZ, TORUŃ, ŻARSKA WIEŚ

jm.	Cena netto [PLN]	Cena brutto [PLN]	
m ²	79,00	97,17	

Color	Image
wapień szary	
wapień muszlowy	
wapień dewoński	

MELANŻ

RACIBÓRZ, ŻARSKA WIEŚ

jm.	Cena netto [PLN]	Cena brutto [PLN]	
m ²	91,00	111,93	

Color	Image
kalcyt jasnoszary	
kalcyt kremowo-beżowy	
kalcyt szaro-stalowy	

COLOR

ŻARSKA WIEŚ

jm.	Cena netto [PLN]	Cena brutto [PLN]	
m ²	63,00	77,49	

Color	Image
szary	

COLOR

ŻARSKA WIEŚ

jm.	Cena netto [PLN]	Cena brutto [PLN]	
m ²	67,00	82,41	

Color	Image
grafit	



ZESTAW KOSTEK [cm]	32x16	24x16	16x16
Szt./warstwa	9	10	9
Ilość na palecie [m ²]	12,9		
Waga palety [t]	1,703		
Ilość warstw na palecie	12		

PROSPECT® SOLO

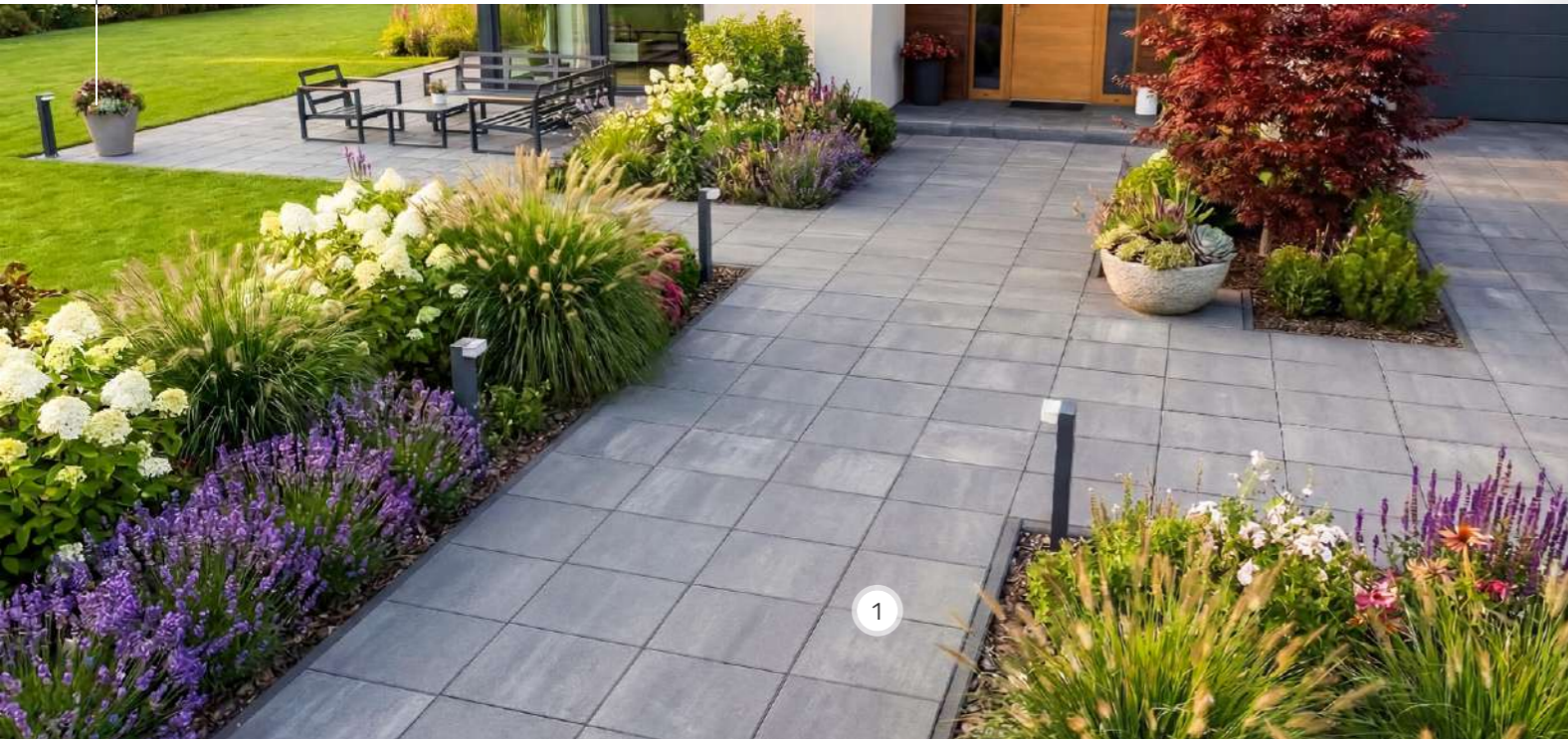

1. Kostka brukowa Prospect® Solo
- kalcyt stalowo-grafitowy

MELANŻ

TARNÓW

Format [cm]	jm.	Cena netto [PLN]	Cena brutto [PLN]	
40x32 [cm]	m ²	91,00	111,93	
32x32 [cm]		91,00	111,93	
32x16 [cm]		91,00	111,93	

kalcyt jasnoszary

kalcyt kremowo-beżowy

kalcyt ochra

kalcyt brązowy

kalcyt szaro-stalowy

kalcyt stalowo-grafitowy



KOSTKI POJEDYNCZE	40x32	32x32	32x16
Ilość na palecie [m ²]	13,83	11,06	12,84
Waga palety [t]	1,825	1,46	1,70
Ilość warstw na palecie	12		

PROMENADA®



1. Kostka brukowa Promenada®
- wapień dewoński
2. Kostka brukowa Logo®
- grano czarne

MELANŻ

SKIERNIEWICE, TARNÓW

jm.	Cena netto [PLN]	Cena brutto [PLN]	
m ²	92,50	113,78	

kalcyt jasnoszary

kalcyt kremowo-beżowy

kalcyt ochra

kalcyt brązowy

kalcyt szaro-stalowy

kalcyt stalowo-grafitowy

COLOR-MIX®

KIELCE, KRAKÓW, KRZEMIENICA, MYSŁOWICE, RACIBÓRZ

jm.	Cena netto [PLN]	Cena brutto [PLN]	
m ²	80,00	98,40	

wapień muszlowy

wapień dewoński



ZESTAW KOSTEK [cm]	35,9X23,9	29,9X23,9	17,9X23,9	35,9X17,9	29,9X17,9	23,9X17,9	29,9X11,9	23,9X11,9	17,9X11,9
Szt./warstwa	1	2	1	2	2	4	3	6	6
Ilość na palecie [m ²]	13,20								
Waga palety [t]	1,89								
Ilość warstw na palecie	12								

PROMENADA® MIDI









gr. 6,5



1. Kostka brukowa Promenada® Midi
- greso białe





MELANŻ

TARNÓW

jm.	Cena netto [PLN]	Cena brutto [PLN]				
m ²	92,50	113,78				
			kalcyt jasnoszary	kalcyt kremowo-beżowy	kalcyt ochra	kalcyt brązowy
						
			kalcyt szaro-stalowy	kalcyt stalowo-grafitowy		

SATINO BLICK

TARNÓW

jm.	Cena netto [PLN]	Cena brutto [PLN]				
m ²	158,00	194,34				
			greso białe	greso szare jasne	greso szare ciemne	greso stalowe



ZESTAW KOSTEK [cm]	35,9x17,9	29,9x17,9	23,9x17,9
Szt./warstwa	4	5	10
Ilość na palecie [m ²]	12,36		
Waga palety [t]	1,89		
Ilość warstw na palecie	12		

PROMENADA® BOX

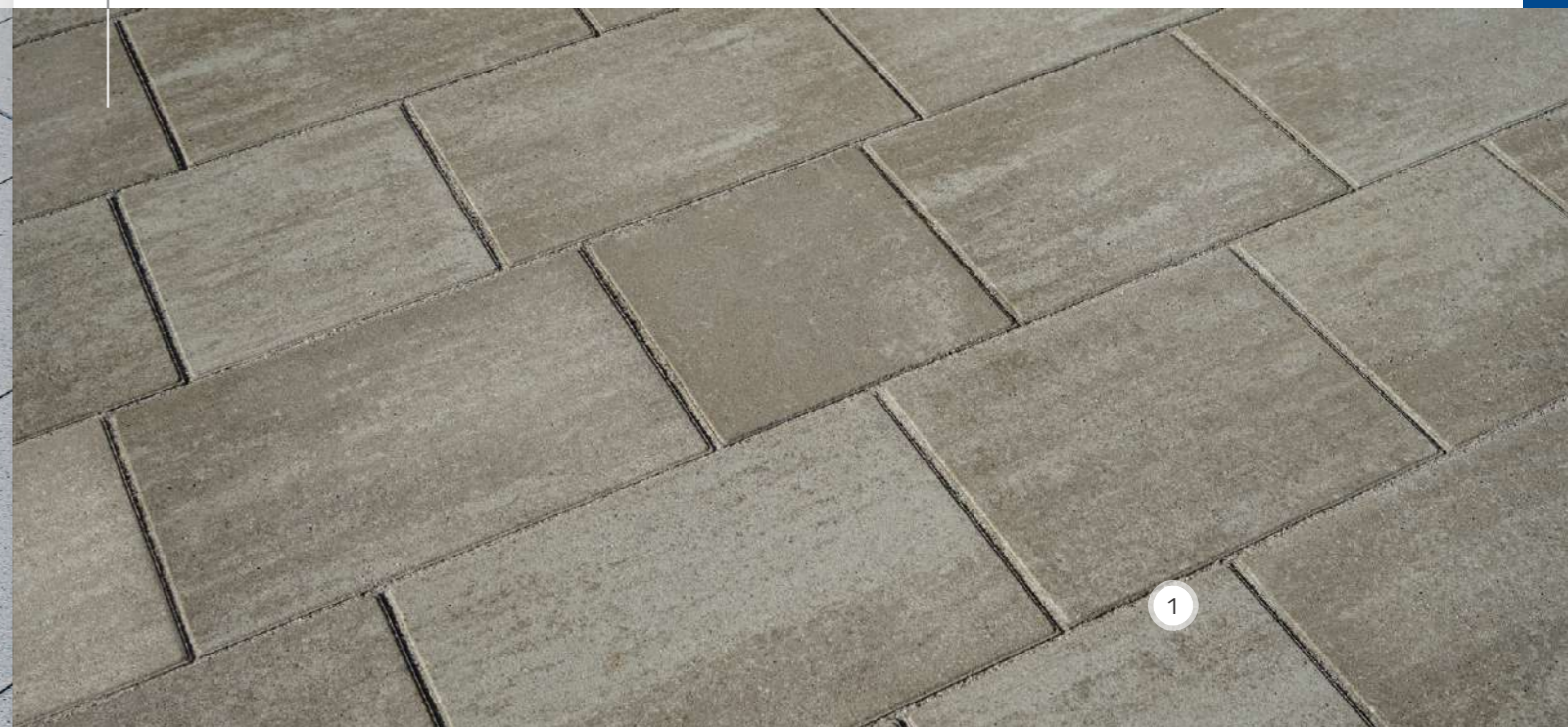

gr. 6,5



1. Kostka brukowa Promenada® Box
- kalcyt kremowo-beżowy

MELANŻ

TARNÓW

jm.	Cena netto [PLN]	Cena brutto [PLN]				
m ²	92,50	113,78				
			kalcyt jasnoszary	kalcyt kremowo-beżowy	kalcyt ochra	kalcyt brązowy
						
			kalcyt szaro-stalowy	kalcyt stalowo-grafitowy		



ZESTAW KOSTEK [cm]	35,9x23,9	29,9x23,9	23,9x23,9
Szt./warstwa	8	4	3
Ilość na palecie [m ²]	13,80		
Waga palety [t]	1,89		
Ilość warstw na palecie	12		



1. Kostka brukowa Visio® - granit biały
2. Płyty tarasowe Architect® - delicate szare jasne

RUSTICAL®

SKIERNIEWICE, TARNÓW

jm.	Cena netto [PLN]	Cena brutto [PLN]				
m ²	130,00	159,90				
			granit biały	granit szary jasny	granit beżowy	granit stalowy

PRIMATEC®

SKIERNIEWICE, TARNÓW

jm.	Cena netto [PLN]	Cena brutto [PLN]				
m ²	130,00	159,90				
			biały	szary jasny	beżowy	stalowy



ZESTAW KOSTEK [cm]	30x30	15x30	15x15
Szt./warstwa	7	7	6
Ilość na palecie [m ²]	12,96		
Waga palety [t]	1,71		
Ilość warstw na palecie	12		

MELANŻ

FUGASÓWKA, GOŚCIECINO, KRZEMIENICA, SKIERNIEWICE, TARNÓW, TORUŃ, ŻARSKA WIEŚ

jm.	Cena netto [PLN]	Cena brutto [PLN]				
m ²	91,00	111,93				
			kalcyt jasnoszary	kalcyt kremowo-beżowy	kalcyt ochra	kalcyt brązowy
			kalcyt szaro-stalowy	kalcyt stalowo-grafitowy		

MELANŻ

KIELCE, KRAKÓW, RACIBÓRZ

jm.	Cena netto [PLN]	Cena brutto [PLN]			
m ²	85,00	104,55			
			kalcyt jasnoszary	kalcyt kremowo-beżowy	kalcyt szaro-stalowy

PRIMATEC MELANŻ

SKIERNIEWICE, TARNÓW

jm.	Cena netto [PLN]	Cena brutto [PLN]				
m ²	139,00	170,97				
			porfir jasnoszary	porfir kremowo-beżowy	porfir ochra	porfir brązowy
			porfir szaro-stalowy	porfir stalowo-grafitowy		

COLOR-MIX®

FUGASÓWKA, GOŚCIECINO, KIELCE, KRAKÓW, KRZEMIENICA, MIETKÓW, MYSŁOWICE, RACIBÓRZ, SKIERNIEWICE, TARNÓW, TORUŃ, ŻARSKA WIEŚ

jm.	Cena netto [PLN]	Cena brutto [PLN]			
m ²	79,00	97,17			
			wapień szary	wapień muszlowy	wapień dewoński

METALIC COLOR

TARNÓW

jm.	Cena netto [PLN]	Cena brutto [PLN]			
m ²	174,00	214,02			
			perła srebrno-stalowa	perła stalowo-srebrna	perła stalowo-antracytowa

NOVATOR® SOLO

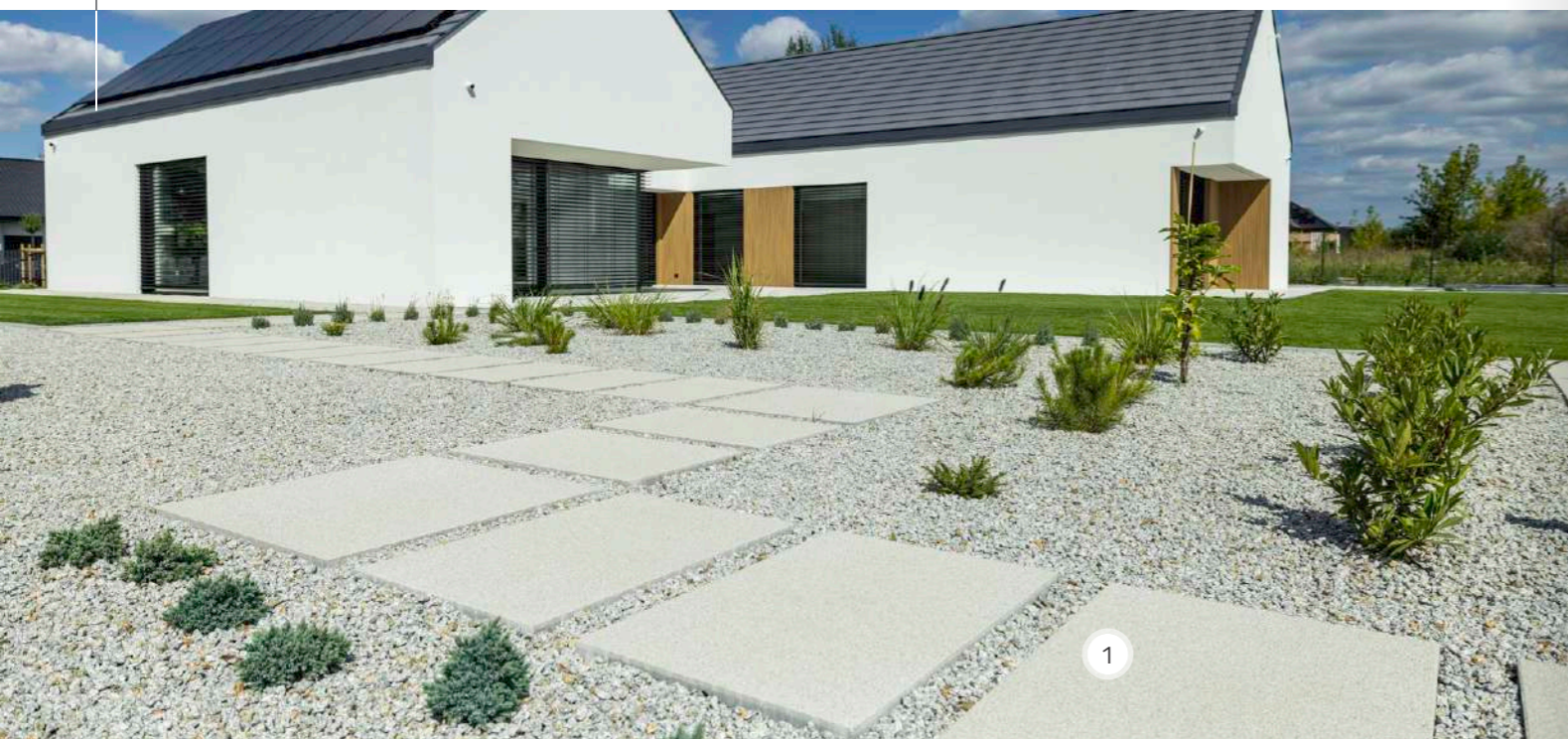

1



1. Kostka brukowa Novator® Solo - graniton biały

MICROTEC

SKIERNIEWICE, TARNÓW

Format [cm]	jm.	Cena netto [PLN]	Cena brutto [PLN]			
100x100 [cm]	m ²	181,00	222,63	RENOVA	B	
100x50 [cm]		181,00	222,63			
50x20 [cm]		171,00	210,33			

tytan biały tytan szary jasny tytan stalowy

SATINO BLICK

TARNÓW

Format [cm]	jm.	Cena netto [PLN]	Cena brutto [PLN]			
100x100 [cm]	m ²	181,00	222,63	RENOVA	B	
100x50 [cm]		181,00	222,63			

greso białe greso szare jasne greso szare ciemne

greso stalowe

KOSTKI POJEDYNCZE	100x100	100x50	50x20	60x30	30x20
Ilość na palecie [m ²]	8	8	9,6	8,64	9,6
Waga palety [t]	1,408	1,408	1,69	1,52	1,69
Ilość warstw na palecie	8				

NOVATOR® SOLO

RUSTICAL®

SKIERNIEWICE, TARNÓW

Format [cm]	jm.	Cena netto [PLN]	Cena brutto [PLN]			
90x90 [cm]	m ²	150,00	184,50	RENOVA	B	
90x60 [cm]		145,00	178,35			
60x30 [cm]		145,00	178,35			
30x20 [cm]		140,00	172,20			

graniton biały graniton szary jasny graniton beżowy

graniton stalowy

PRIMATEC®

TARNÓW

Format [cm]	jm.	Cena netto [PLN]	Cena brutto [PLN]			
90x90 [cm]	m ²	150,00	184,50	RENOVA	B	
90x60 [cm]		145,00	178,35			
60x30 [cm]		145,00	178,35			
30x20 [cm]		140,00	172,20			

biały szary jasny beżowy

stalowy

COLOR-MAX

TARNÓW

Format [cm]	jm.	Cena netto [PLN]	Cena brutto [PLN]			
80x40 [cm]	m ²	154,00	189,42	RENOVA	B	

szary jasny szary ciemny karbon

POLERYT®

TARNÓW

Format [cm]	jm.	Cena netto [PLN]	Cena brutto [PLN]			
90x90 [cm]	m ²	195,00	239,85	RENOVA	B	
60x30 [cm]		195,00	239,85			

kwarc jasny kwarc szary jasny kwarc szary

kwarc stalowy

KOSTKI POJEDYNCZE	120x80	80x80	80x40	90x90	90x60	60x30	30x20
Ilość na palecie [m ²]	7,68	5,12	7,68	6,48	8,64	8,64	9,6
Waga palety [t]	1,35	0,9	1,35	1,141	1,52	1,52	1,69
Ilość warstw na palecie	8						



Więcej informacji



Więcej informacji

NOVATOR® SOLO



1. Kostka brukowa Novator® Solo - perła stalowo-antracytowa
2. Kostka brukowa Novator® Solo - perła stalowo-srebrna

PRIMATEC® MELANŻ

Format [cm]	jm.	Cena netto [PLN]	Cena brutto [PLN]
80x40 [cm]	m ²	149,00	183,27



porfir jasnoszary

porfir kremowo-beżowy

porfir ochra



porfir brązowy

porfir szaro-stalowy

porfir stalowo-grafitowy

METALIC COLOR

Format [cm]	jm.	Cena netto [PLN]	Cena brutto [PLN]
80x80 [cm]	m ²	247,50	304,43
80x40 [cm]		199,00	244,77
40x20 [cm]		175,00	215,25



perła srebrno-stalowa

perła stalowo-srebrna

perła stalowo-antracytowa

NOVATOR® SOLO

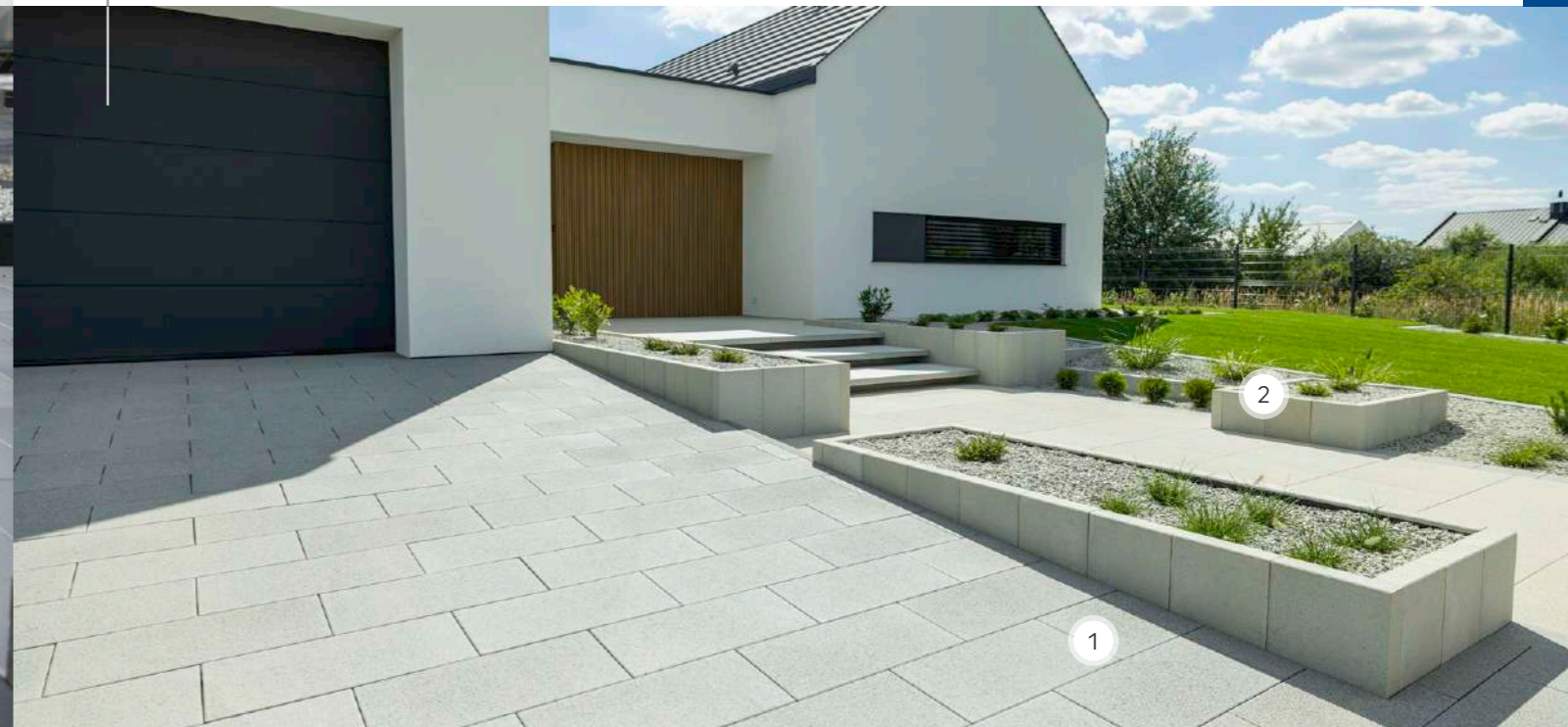

1. Kostka brukowa Novator® Solo - graniton szary jasny
2. Palisada Presto® - biały

MELANŻ

Format [cm]	jm.	Cena netto [PLN]	Cena brutto [PLN]
120x80 [cm]	m ²	152,00	186,96
80x40 [cm]		134,00	164,82



kalcyt jasnoszary

kalcyt kremowo-beżowy

kalcyt ochra



kalcyt brązowy

kalcyt szaro-stalowy

kalcyt stalowo-grafitowy

COLOR-MIX®

Format [cm]	jm.	Cena netto [PLN]	Cena brutto [PLN]
80x40 [cm]	m ²	130,00	159,90



wapień muszlowy

wapień dewoński



Więcej informacji

KOSTKI POJEDYNCZE	120x80	80x80	80x40	40x20
Ilość na palecie [m ²]	7,68	5,12	7,68	7,68
Waga palety [t]	1,35	0,9	1,35	1,352
Ilość warstw na palecie	8			

NOVATOR® HEXAGON

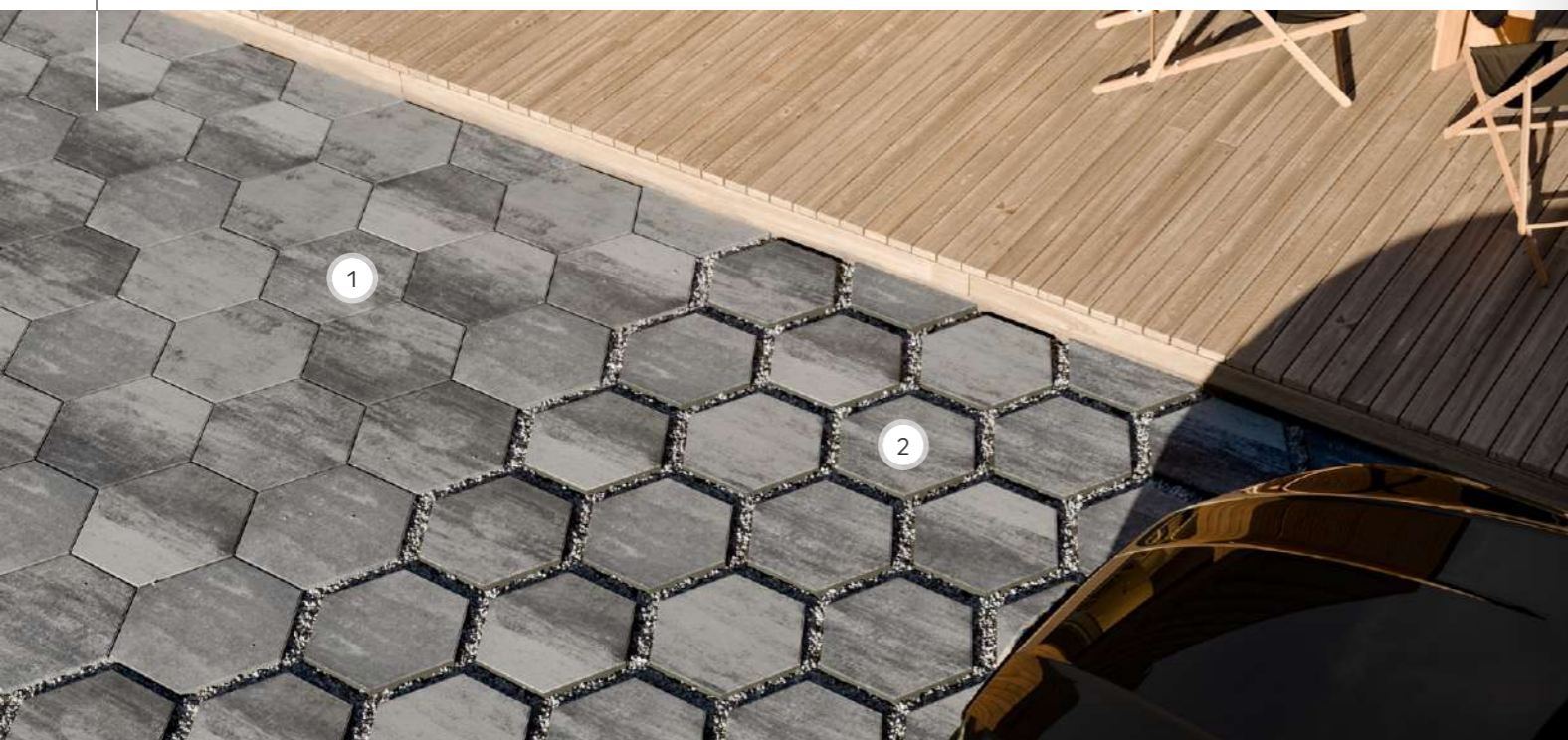

1. Kostka brukowa Novator® Hexagon - wapień dewoński
2. Kostka brukowa Novator® Hexagon Eco - wapień dewoński

COLOR-MIX®

TARNÓW

j.m.	Cena netto [PLN]	Cena brutto [PLN]
m ²	119,00	146,37



wapień biało-szary



wapień dewoński

COLOR

TARNÓW

j.m.	Cena netto [PLN]	Cena brutto [PLN]
m ²	109,00	134,07



biały



szary



grafit



Więcej informacji

ZESTAW KOSTEK [cm]	55x48	55x24
Szt./warstwa	4	1
Ilość na palecie [m ²]	7,2	
Waga palety [t]	1,267	
Ilość warstw na palecie	8	

NOVATOR® AKORD

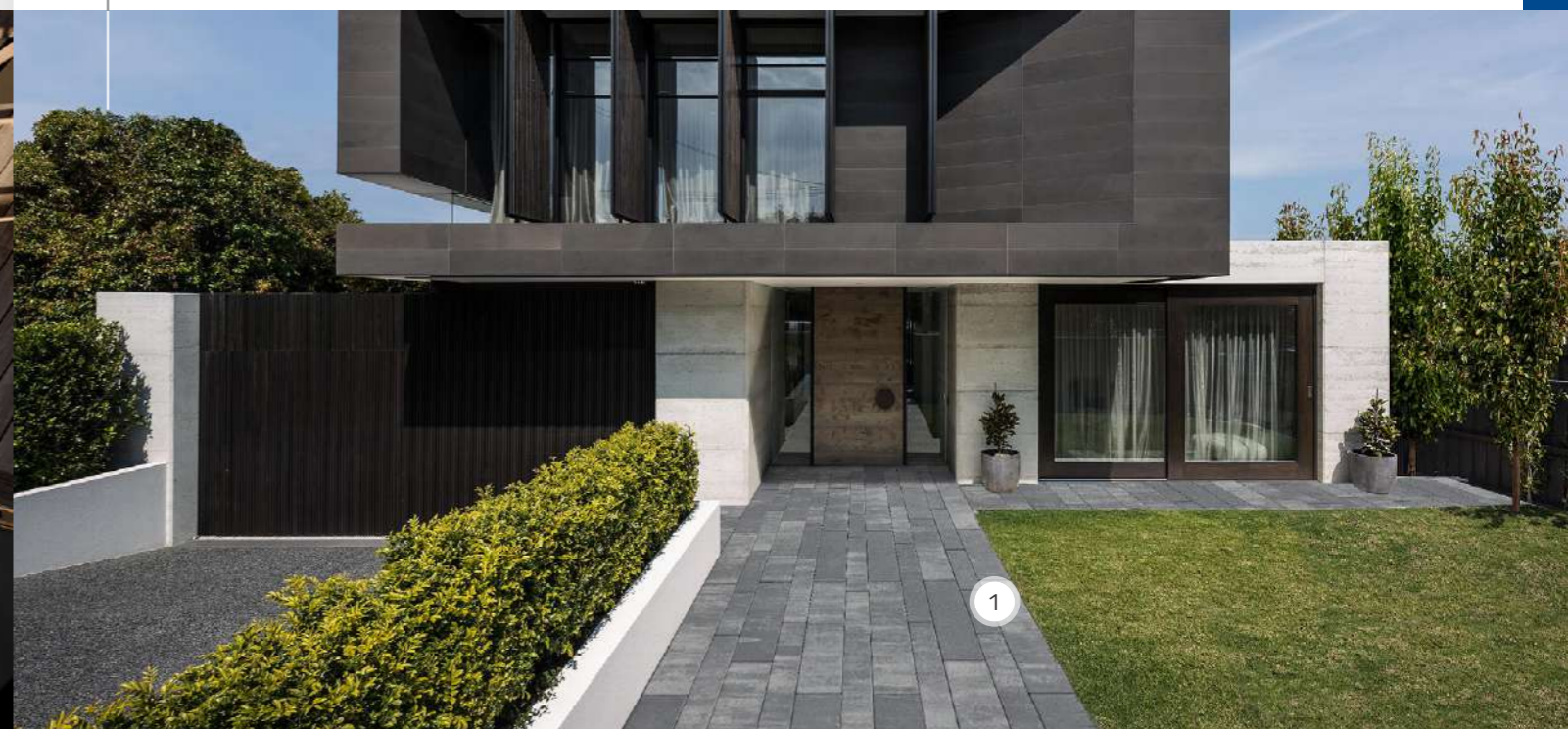

1. Kostka brukowa Novator® Akord - wapień dewoński

COLOR-MIX®

TARNÓW

j.m.	Cena netto [PLN]	Cena brutto [PLN]
m ²	140,00	172,20



wapień biało-szary



wapień dewoński



Więcej informacji

ZESTAW KOSTEK [cm]	68x18	53x18	53x12	38x12	30x12
Szt./warstwa	3	3	3	3	3
Ilość na palecie [m ²]	7,56				
Waga palety [t]	1,664				
Ilość warstw na palecie	7				

NOVATOR® CITY

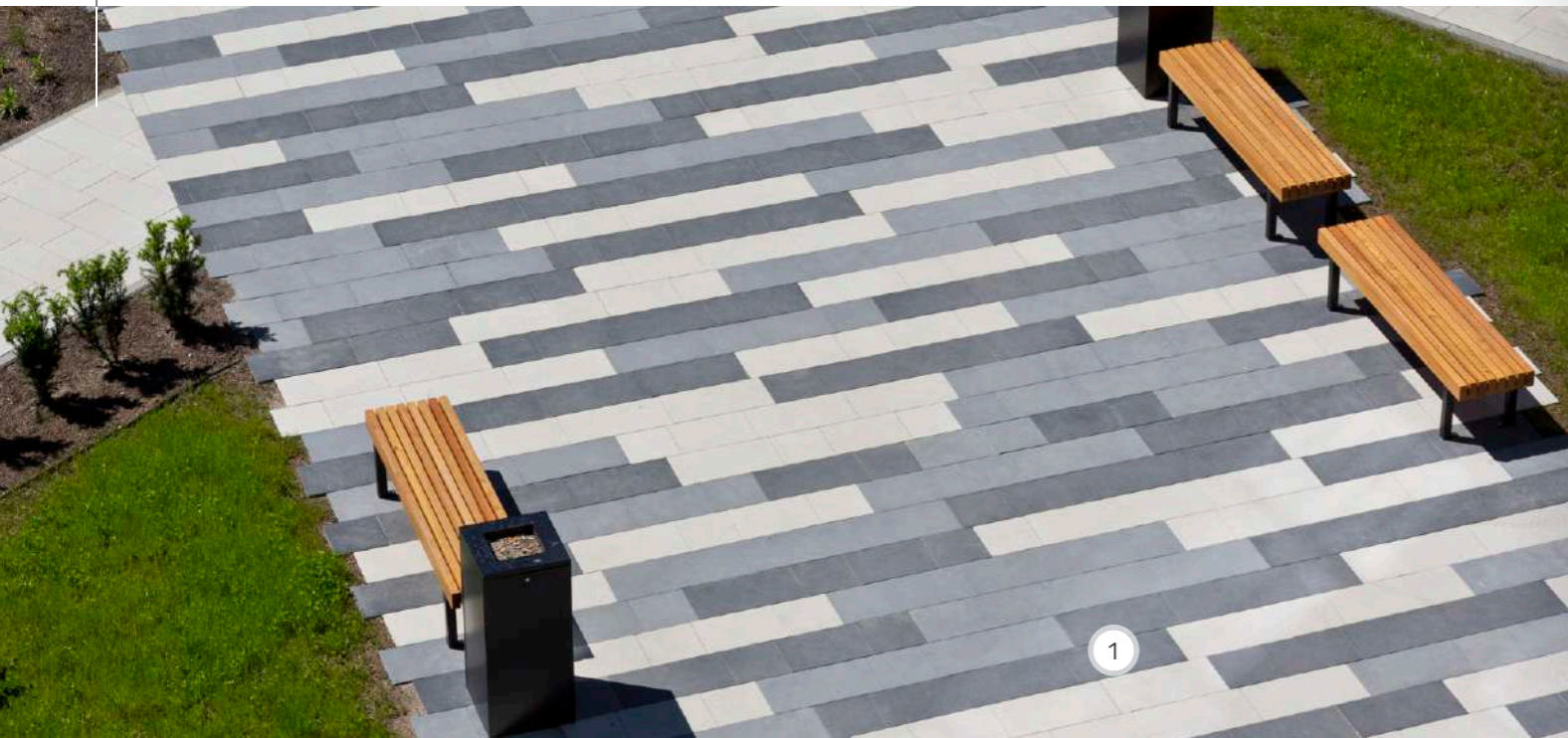



1

gr. 8    30x20; 20x20; 15x20

1. Kostka brukowa Novator® City
- biały, szary, grafit

COLOR

 SKIERNIEWICE (90x45 cm), TARNÓW

Format [cm]	jm.	Cena netto [PLN]	Cena brutto [PLN]	
80x80 [cm]	m ²	140,00	172,20	 B uni DECOR biały
80x40 [cm]		120,00	147,60	
90x45 [cm]		130,00	159,90	

COLOR

 SKIERNIEWICE (90x45 cm), TARNÓW

Format [cm]	jm.	Cena netto [PLN]	Cena brutto [PLN]	
80x80 [cm]	m ²	140,00	172,20	 B uni DECOR szary
80x40 [cm]		120,00	147,60	
60x60 [cm]		120,00	147,60	
50x50 [cm]		120,00	147,60	
60x40 [cm]		109,00	134,07	
30x20 [cm]		99,00	121,77	
20x20 [cm]		99,00	121,77	



Więcej informacji

Więcej informacji o produktach NOVATOR CITY znajdziesz na stronie internetowej www.novator-city.pl
Warunki realizacji zamówień według indywidualnych ustaleń.

Na indywidualne zamówienie możliwe jest wykonanie innych typów powierzchni.

NOVATOR® CITY





1

gr. 8  gr. 10    30x20; 20x20; 15x20

1. Kostka brukowa Novator® City
- biały, grafit

COLOR

 FUGASÓWKA (20x20 cm), SKIERNIEWICE (90x45 cm), TARNÓW

Format [cm]	jm.	Cena netto [PLN]	Cena brutto [PLN]	
80x80 [cm]	m ²	140,00	172,20	 B uni DECOR grafit
80x40 [cm]		120,00	147,60	
90x45 [cm]		130,00	159,90	
60x60 [cm]		120,00	147,60	
50x50 [cm]		120,00	147,60	
60x40 [cm]		109,00	134,07	
30x20 [cm]		99,00	121,77	
20x20 [cm]		99,00	121,77	

COLOR

gr. 10  TARNÓW

Format [cm]	jm.	Cena netto [PLN]	Cena brutto [PLN]	
90x30 [cm]	m ²	150,00	184,50	 B uni DECOR

biały

szary

grafit



Więcej informacji

Więcej informacji o produktach NOVATOR CITY znajdziesz na stronie internetowej www.novator-city.pl
Warunki realizacji zamówień według indywidualnych ustaleń.

Na indywidualne zamówienie możliwe jest wykonanie innych typów powierzchni.

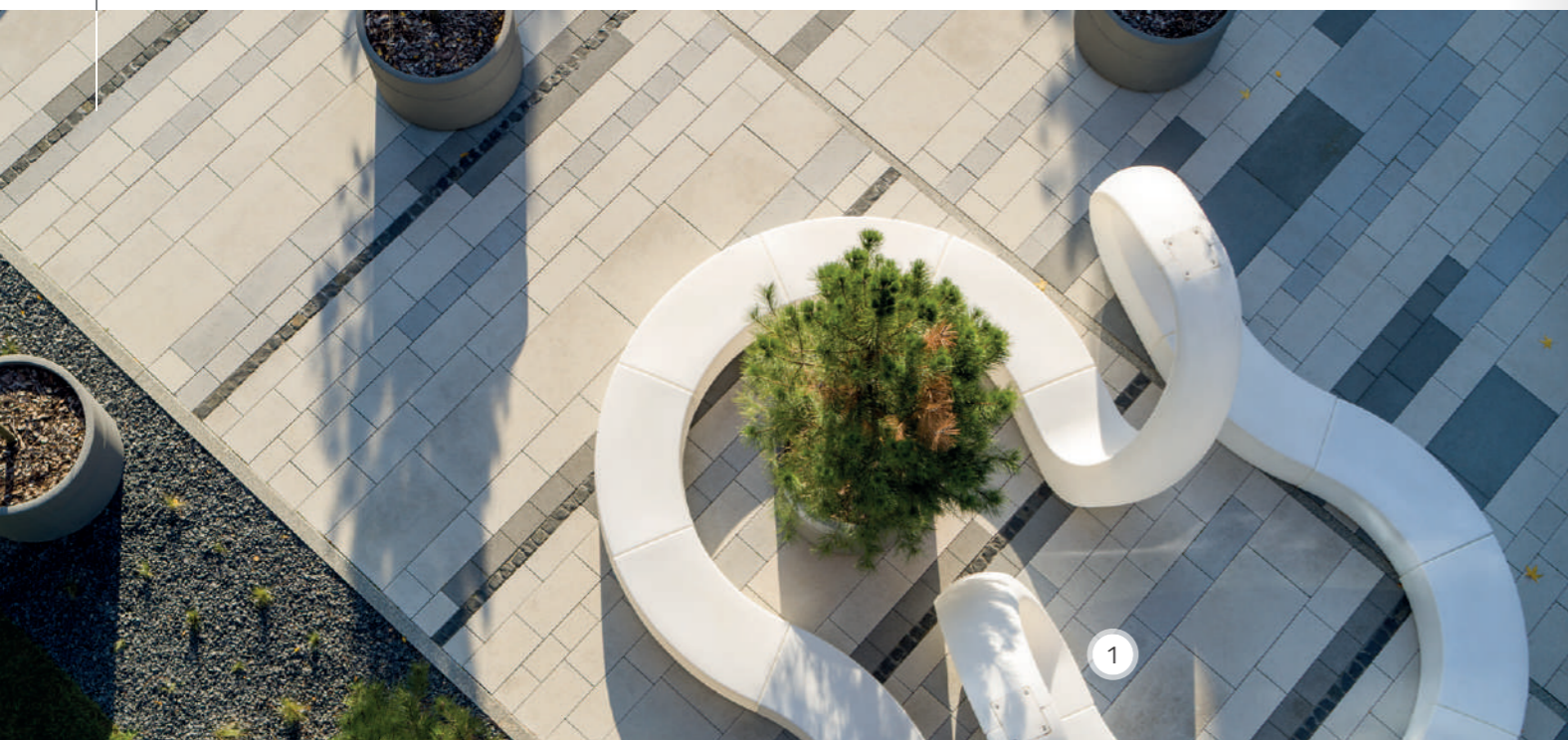

NOVATOR® CITY





gr. 12  

1. Kostka brukowa Novator® City - biały, szary, grafit

COLOR

 120x60; 90x60; 80x80; 80x40; 90x90; 60x60  TARNÓW

Format [cm]	jm.	Cena netto [PLN]	Cena brutto [PLN]	
120x60 [cm]	m ²	245,00	301,35	
90x60 [cm]		245,00	301,35	
80x80 [cm]		245,00	301,35	
80x40 [cm]		245,00	301,35	
90x90 [cm]		245,00	301,35	
60x60 [cm]		245,00	301,35	
60x40 [cm]		175,00	215,25	
60x30 [cm]	175,00	215,25		
40x40 [cm]	175,00	215,25		
30x30 [cm]	150,00	184,50		
40x20 [cm]	150,00	184,50		
30x20 [cm]	150,00	184,50		
20x20 [cm]	150,00	184,50		
15x20 [cm]	150,00	184,50		

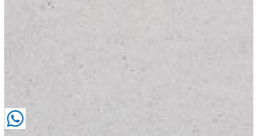

biały



szary



grafit



Więcej informacji o produktach NOVATOR CITY znajdziesz na stronie internetowej www.novator-city.pl
Warunki realizacji zamówień według indywidualnych ustaleń.

Na indywidualne zamówienie możliwe jest wykonanie innych typów powierzchni.

NOVATOR® CITY

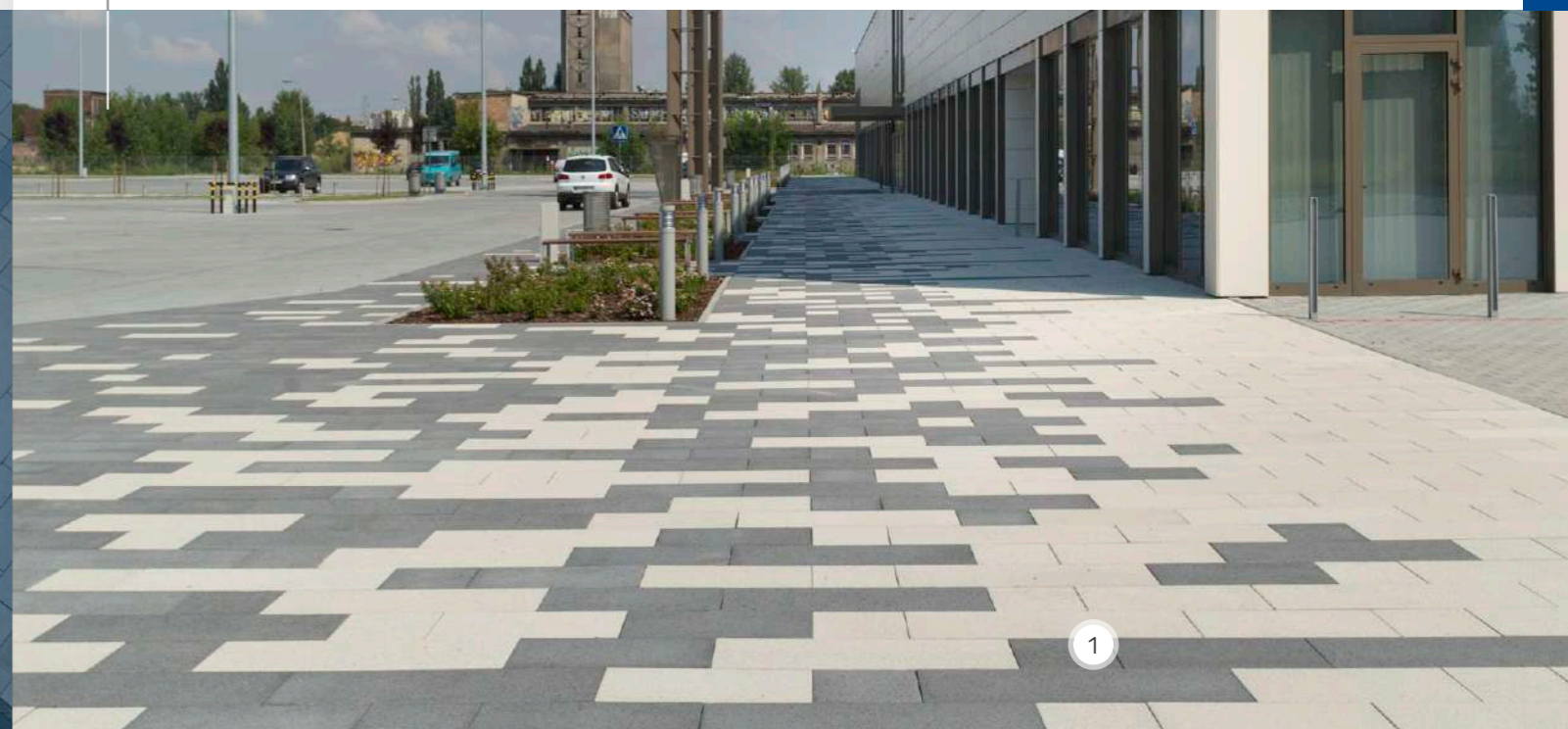



gr. 16  

1. Kostka brukowa Novator® City - biały, grafit

COLOR

 100x100; 100x50  TARNÓW

Format [cm]	jm.	Cena netto [PLN]	Cena brutto [PLN]	
100x100 [cm]	m ²	295,00	362,85	
100x50 [cm]		295,00	362,85	
50x50 [cm]	m ²	230,00	282,90	
60x40 [cm]		230,00	282,90	
60x30 [cm]		230,00	282,90	
30x20 [cm]		230,00	282,90	



biały



szary



grafit



Więcej informacji o produktach NOVATOR CITY znajdziesz na stronie internetowej www.novator-city.pl
Warunki realizacji zamówień według indywidualnych ustaleń.

Na indywidualne zamówienie możliwe jest wykonanie innych typów powierzchni.

NOVATOR® FORTE

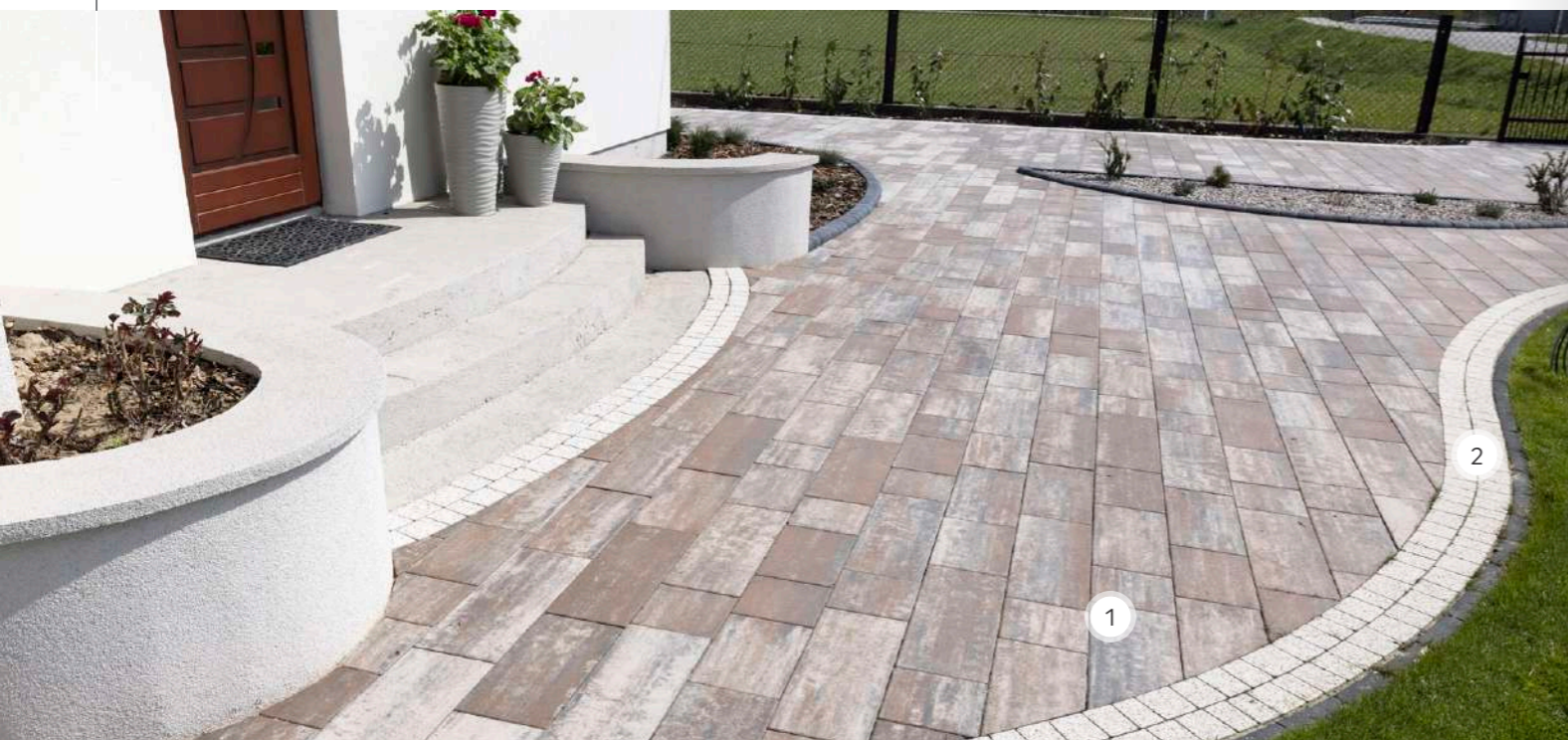

- 1. Kostka brukowa Novator® Forte - wapień spiżowy
- 2. Kostka brukowa Logo® - kokos

POLERYT®

TARNÓW

jm.	Cena netto [PLN]	Cena brutto [PLN]				
m ²	195,00	239,85				
			marmur jasny	marmur szary jasny	marmur szary	marmur stalowy

RUSTICAL®

TARNÓW

jm.	Cena netto [PLN]	Cena brutto [PLN]				
m ²	141,00	173,43				
			graniton biały	graniton szary jasny	graniton beżowy	graniton stalowy

PRIMATEC®

TARNÓW

jm.	Cena netto [PLN]	Cena brutto [PLN]				
m ²	141,00	173,43				
			biały	szary jasny	beżowy	stalowy



ZESTAW KOSTEK [cm]	50x20	40x20	30x20	20x20
Szt./warstwa	5	4	3	5
Ilość na palecie [m ²]	9,6			
Waga palety [t]	1,69			
Ilość warstw na palecie	8			

NOVATOR® FORTE

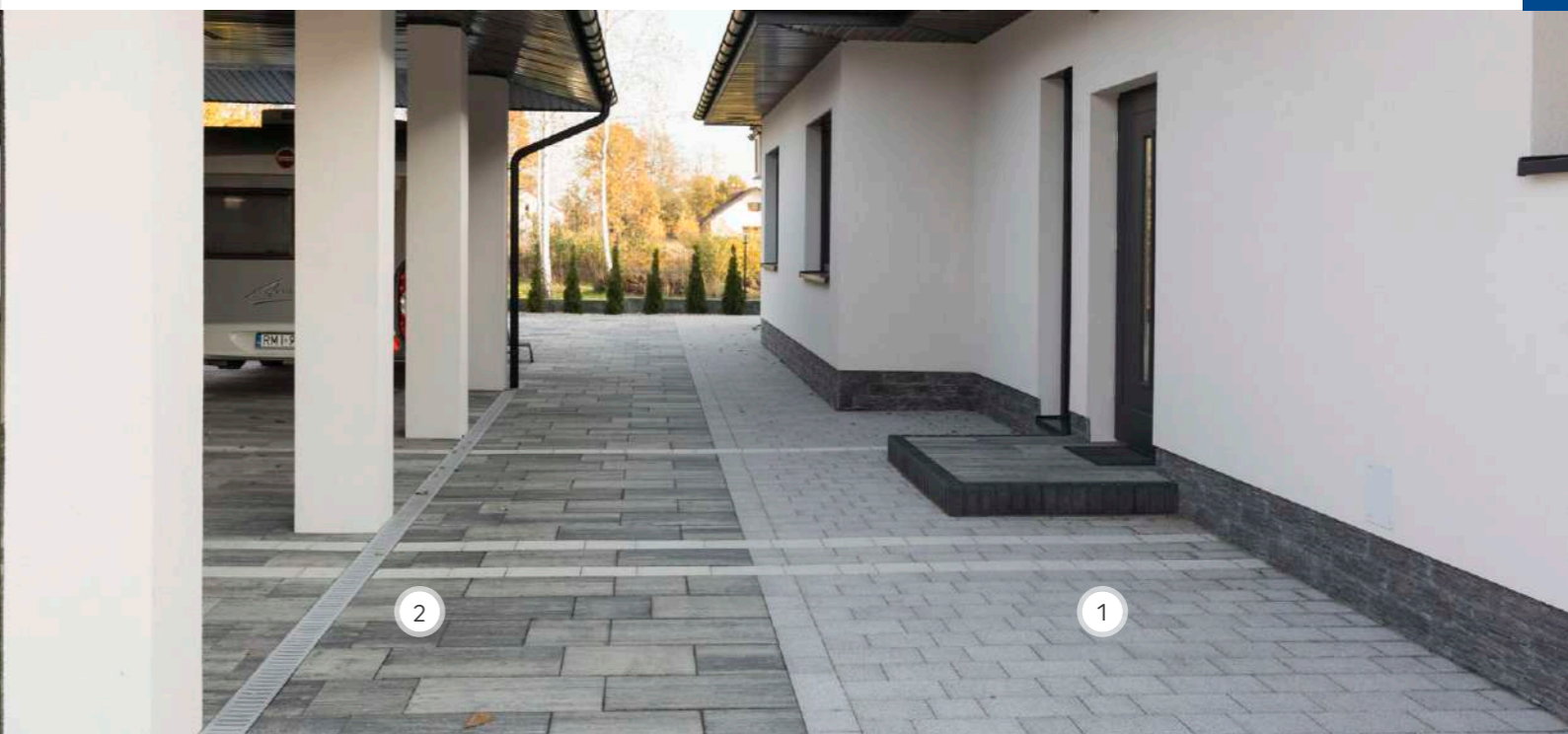

- 1. Kostka brukowa Novator® Forte - graniton biały
- 2. Kostka brukowa Novator® Piano - wapień dewoński

NATURYT®

TARNÓW

jm.	Cena netto [PLN]	Cena brutto [PLN]				
m ²	195,00	239,85				
			deska beżowa	marmur beżowy	deska szaro-stalowa	kwarcyt szary
			piaskowiec stalowy	marmur stalowy	deska brąz ciemny	marmur brąz ciemny

COLOR-MIX®

TARNÓW

jm.	Cena netto [PLN]	Cena brutto [PLN]			
m ²	120,00	147,60			
			wapień biało-szary	wapień jurajski	wapień spiżowy

NOVATOR® PIANO



- 1. Kostka brukowa Novator® Piano - wapień dewoński
- 2. Kostka brukowa Logo - kokos

POLERYT®

TARNÓW

j.m.	Cena netto [PLN]	Cena brutto [PLN]				
m ²	195,00	239,85				
			kwarc jasny	kwarc szary jasny	kwarc szary	kwarc stalowy

MELANŻ

KRZEMIENICA, SKIERNIEWICE, TARNÓW

j.m.	Cena netto [PLN]	Cena brutto [PLN]				
m ²	120,00	147,60				
			kalcyt jasnoszary	kalcyt kremowo-beżowy	kalcyt ochra	kalcyt brązowy
			kalcyt szaro-stalowy	kalcyt stalowo-grafitowy		



ZESTAW KOSTEK [cm]	60x30	45x30	30x30
Szt./warstwa	3	2	3
Ilość na palecie [m ²]	8,64		
Waga palety [t]	1,52		
Ilość warstw na palecie	8		

NOVATOR® PIANO

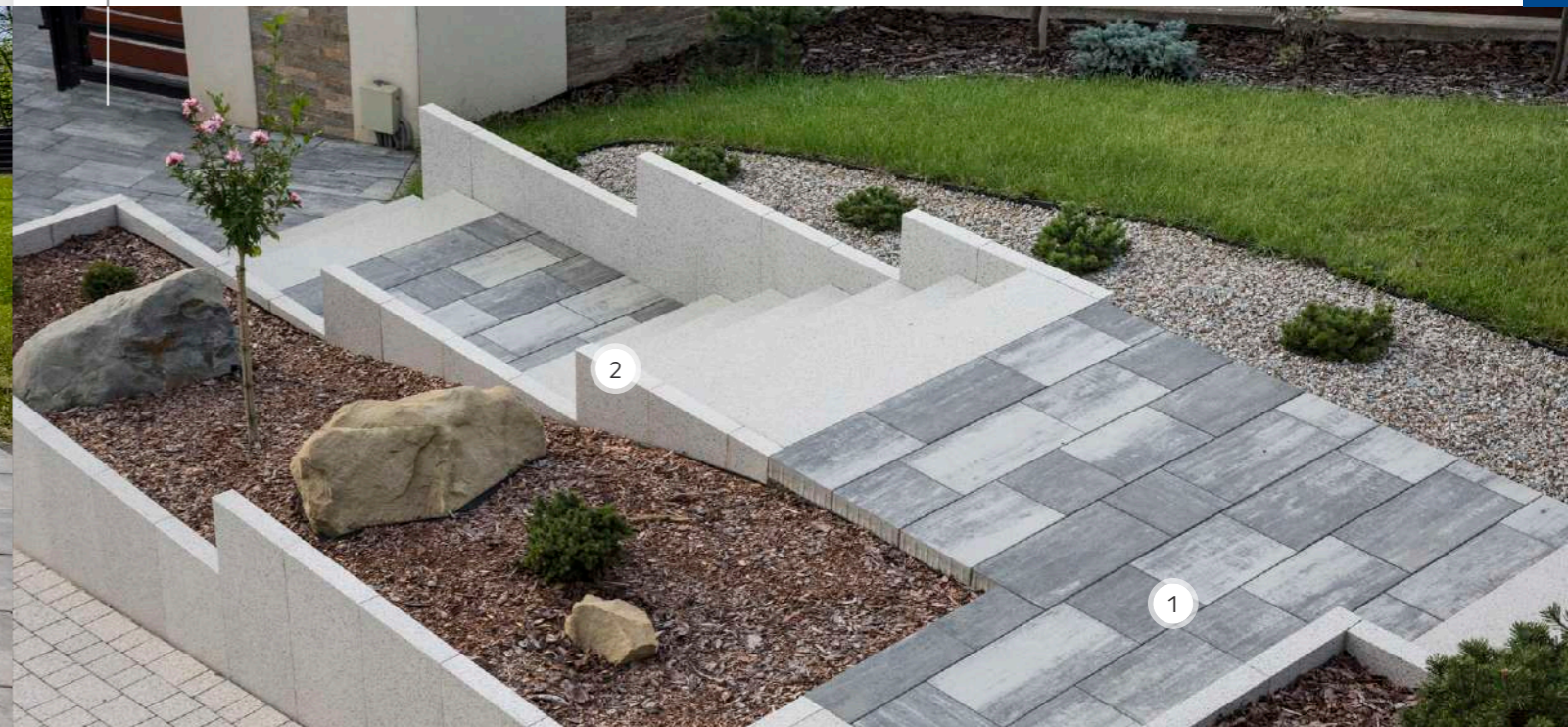

- 1. Kostka brukowa Novator® Piano - wapień dewoński
- 2. Palisada Abakus - granit jasny

COLOR-MIX®

KRZEMIENICA, SKIERNIEWICE, TARNÓW, TORUŃ

j.m.	Cena netto [PLN]	Cena brutto [PLN]			
m ²	110,00	135,30			
			wapień muszlowy	wapień biało-szary	wapień dewoński

COLOR-MIX®

KRZEMIENICA, MIETKÓW, SKIERNIEWICE, TARNÓW

j.m.	Cena netto [PLN]	Cena brutto [PLN]		
m ²	100,00	123,00		
			wapień muszlowy	wapień dewoński

NOVATOR® LARGO



1. Kostka brukowa Novator® Largo
- wapień dewoński

NATURYT®

TARNÓW

j.m.	Cena netto [PLN]	Cena brutto [PLN]
m ²	195,00	239,85



NOVATOR® LARGO



1. Kostka brukowa Novator® Largo
- marmur szaro-beżowy
2. Obrzeże Novator® - grafit

MELANŻ

GOŚCICINO

j.m.	Cena netto [PLN]	Cena brutto [PLN]
m ²	141,00	173,43



COLOR-MIX®

KRZEMIENICA, SKIERNIEWICE, TARNÓW

j.m.	Cena netto [PLN]	Cena brutto [PLN]
m ²	130,00	159,90



Więcej informacji

ZESTAW KOSTEK [cm]	70x40	50x40	30x40
Szt./warstwa	2	2	2
Ilość na palecie [m ²]	9,6		
Waga palety [t]	1,69		
Ilość warstw na palecie	8		

SYMFONIA®

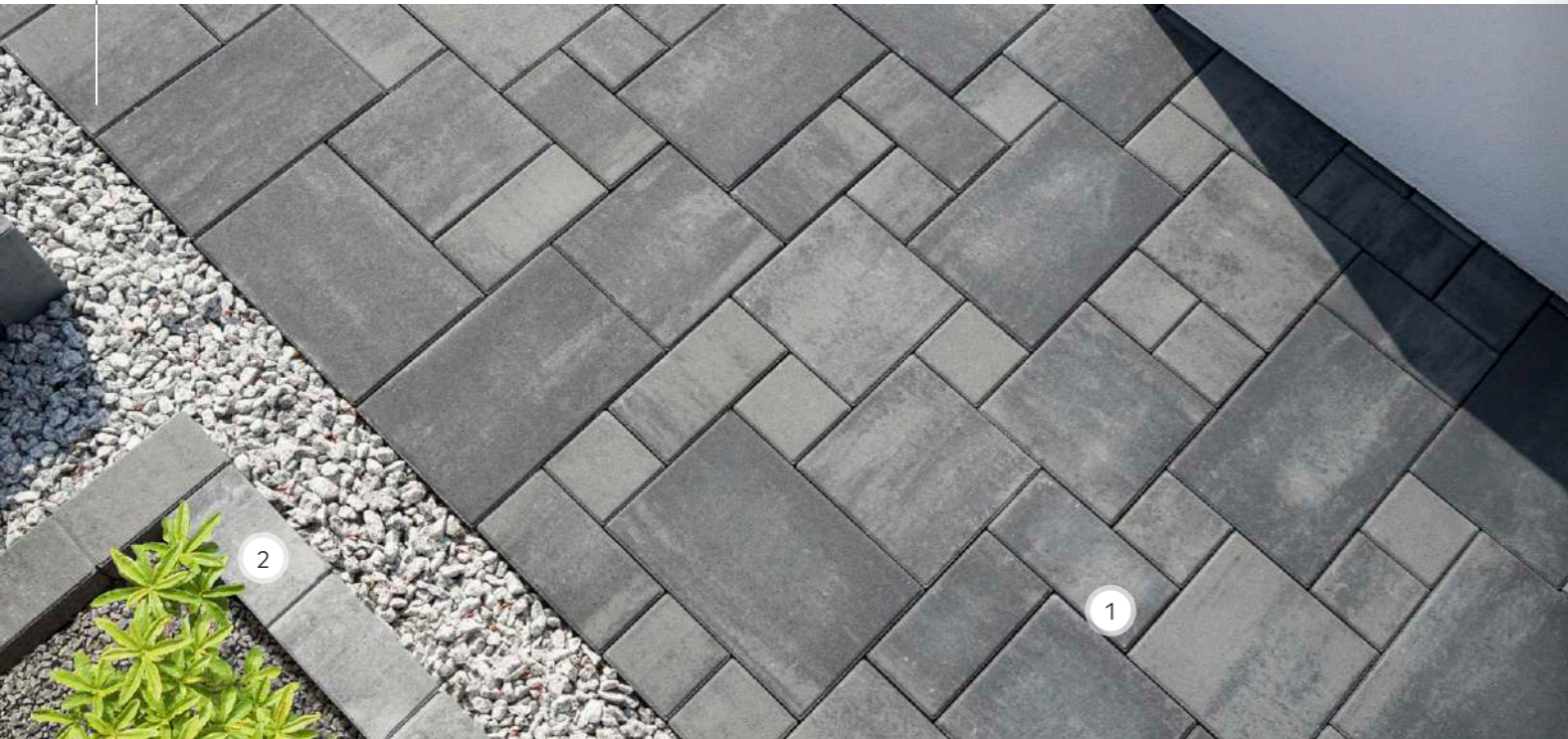

1. Kostka brukowa Symfonia®
- wapień antracytowy
2. Obrzeże Prospect®
- wapień dewoński

COLOR-MIX®

GOŚCICINO, KIELCE, KRAKÓW, MIETKÓW, MYSŁOWICE, RACIBÓRZ, SKIERNIEWICE, TARNÓW, TORUŃ

j.m.	Cena netto [PLN]	Cena brutto [PLN]	
m ²	79,00	97,17	

wapień muszlowy

wapień biało-szary

wapień dewoński

wapień antracytowy



ZESTAW KOSTEK [cm]	30x20	20x20	20x10	10x10
Szt./warstwa	6	3	4	8
Ilość na palecie [m ²]	12,96			
Waga palety [t]	1,71			
Ilość warstw na palecie	12			

METRUM

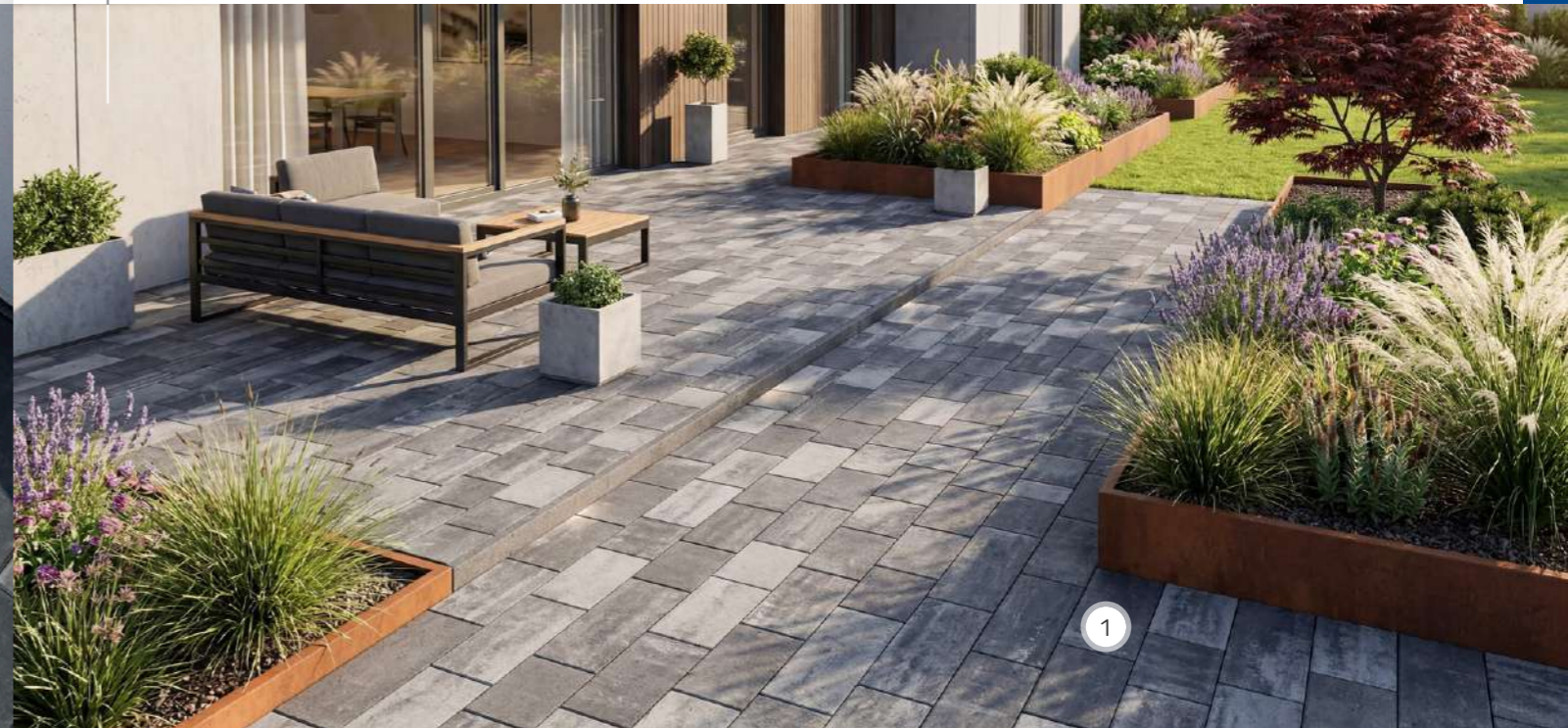

1. Kostka brukowa Metrum
- wapień dewoński

COLOR-MIX®

GOŚCICINO, KRZEMIENICA, MIETKÓW, MYSŁOWICE

j.m.	Cena netto [PLN]	Cena brutto [PLN]	
m ²	92,00	113,16	

wapień muszlowy

wapień biało-szary

wapień dewoński



ZESTAW KOSTEK [cm]	44,4x17	33,3x17	22,2x17
Szt./warstwa	7	7	7
Ilość na palecie [m ²]	9,392		
Waga palety [t]	1,653		
Ilość warstw na palecie	8		

MODERO

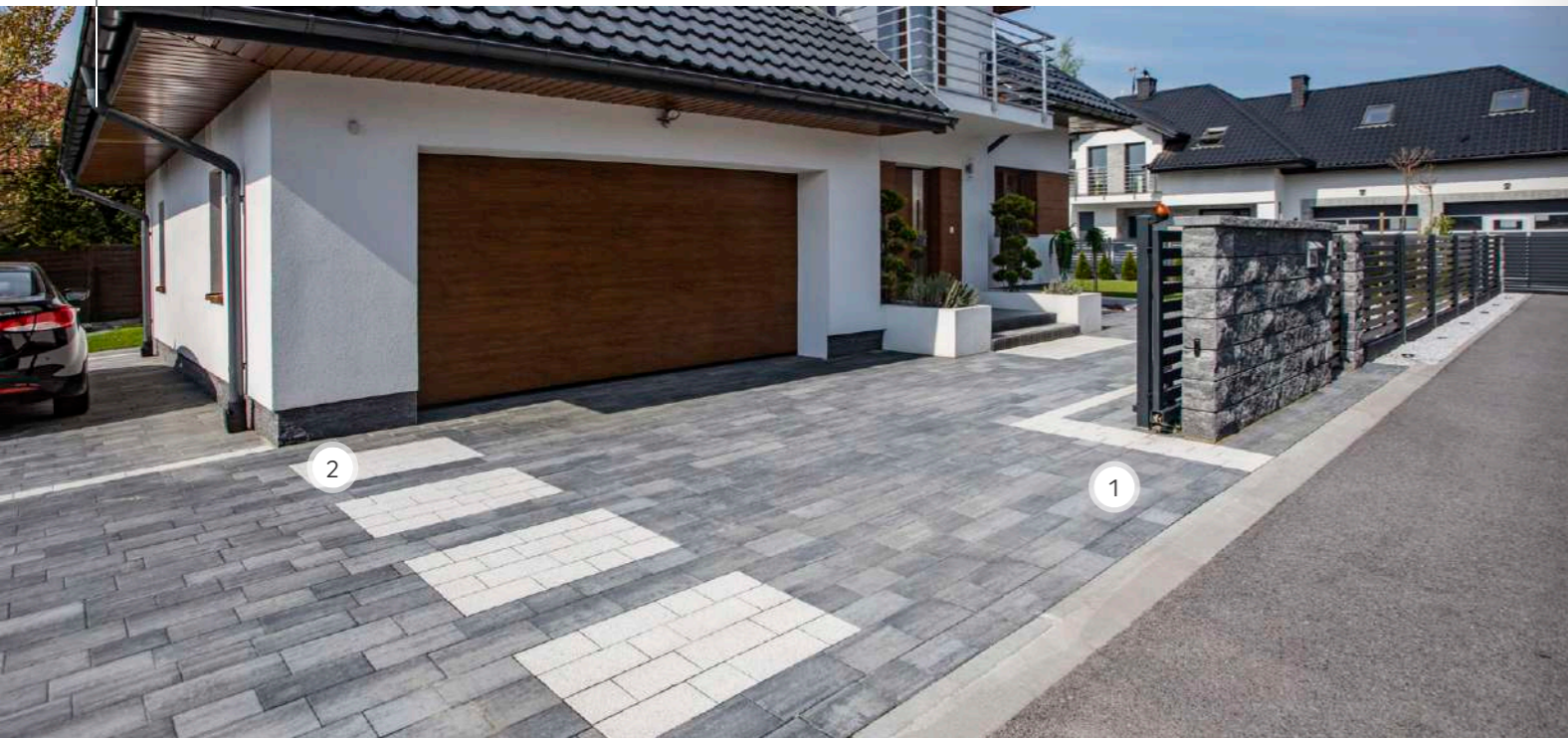

1. Kostka brukowa **Modero**
- wapień dewoński
2. Kostka brukowa **Novator® Forte**
- graniton biały

COLOR-MIX®

FUGASÓWKA, GOŚCICINO, KRZEMIENICA, SKIERNIEWICE

jm.	Cena netto [PLN]	Cena brutto [PLN]
m ²	91,00	111,93

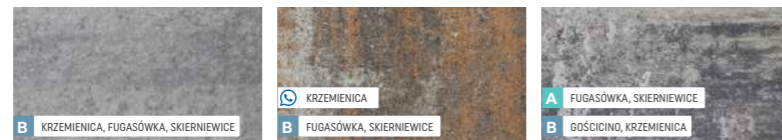

wapień szary wapień muszlowy wapień dewoński

COLOR-MIX®

GOŚCICINO, KIELCE, KRZEMIENICA, MIETKÓW, TORUŃ

jm.	Cena netto [PLN]	Cena brutto [PLN]
m ²	79,00	97,17



wapień szary wapień muszlowy wapień dewoński

COLOR

KRZEMIENICA, SKIERNIEWICE, TORUŃ, KIELCE

KRZEMIENICA, SKIERNIEWICE, TORUŃ, KIELCE, FUGASÓWKA

jm.	Cena netto [PLN]	Cena brutto [PLN]
m ²	63,00	77,49



szary

jm.	Cena netto [PLN]	Cena brutto [PLN]
m ²	67,00	82,41



grafit



ZESTAW KOSTEK [cm]	35x19	30x19	30x15,5	25x15,5	20x15,5
Szt./warstwa	6	3	4	8	4
Ilość na palecie [m ²]	14,04				
Waga palety [t]	1,853				
Ilość warstw na palecie	12				

TERCET

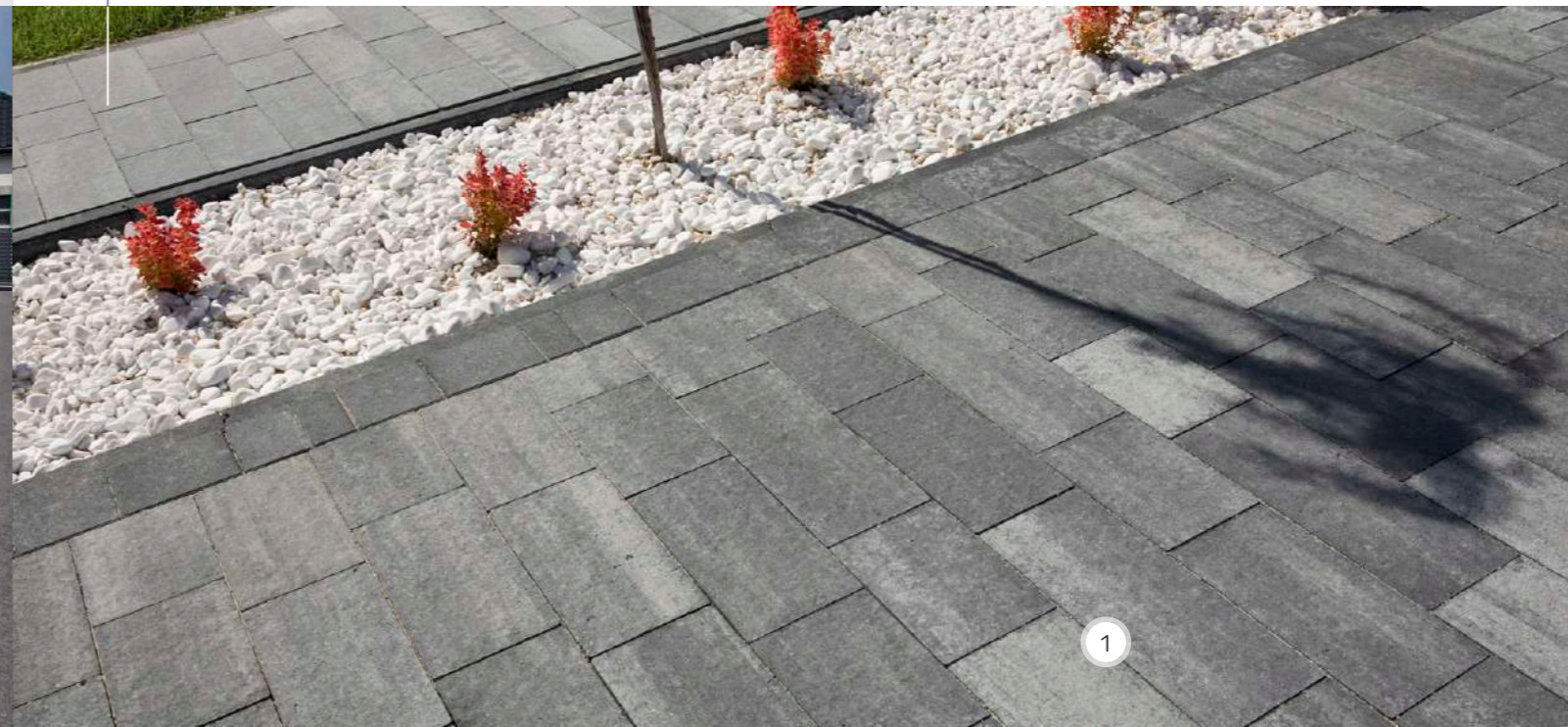

1. Kostka brukowa **Tercet**
- wapień dewoński

COLOR-MIX®

FUGASÓWKA, KRZEMIENICA, SKIERNIEWICE, TARNÓW

jm.	Cena netto [PLN]	Cena brutto [PLN]
m ²	92,00	113,16

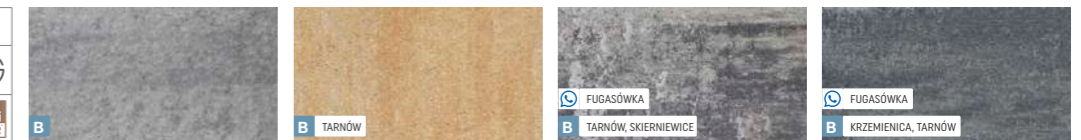

wapień szary pastelowa harmonia wapień dewoński wapień antracytowy

SATINO BLICK

TARNÓW

jm.	Cena netto [PLN]	Cena brutto [PLN]
m ²	160,00	196,80



greso białe greso szare jasne greso szare ciemne greso stalowe

COLOR

SKIERNIEWICE

jm.	Cena netto [PLN]	Cena brutto [PLN]
m ²	76,00	93,48



grafit



ZESTAW KOSTEK [cm]	44,4x17	33,3x17	22,2x17
Szt./warstwa	7	7	7
Ilość na palecie [m ²]	9,392		
Waga palety [t]	1,653		
Ilość warstw na palecie	8		

VIVO



1. Kostka brukowa Vivo - grafit

COLOR-MIX®

GOŚCICINO, MIETKÓW, RACIBÓRZ, TORUŃ

jm.	Cena netto [PLN]	Cena brutto [PLN]
m ²	92,00	113,16



wapień muszlowy

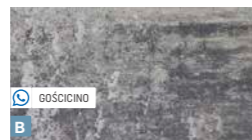

wapień dewoński

COLOR

GOŚCICINO, MIETKÓW, RACIBÓRZ, TORUŃ

jm.	Cena netto [PLN]	Cena brutto [PLN]
m ²	72,00	88,56



szary

jm.	Cena netto [PLN]	Cena brutto [PLN]
m ²	76,00	93,48



grafit



ZESTAW KOSTEK [cm]	20x10	20x20	20x30
Szt./warstwa	12	9	8
Ilość na palecie [m ²]	8,64		
Waga palety [t]	1,520		
Ilość warstw na palecie	8		

FORUM



1. Kostka brukowa Forum - wapień dewoński

MELANŻ

FUGASÓWKA, KRZEMIENICA, SKIERNIEWICE, TARNÓW

jm.	Cena netto [PLN]	Cena brutto [PLN]
m ²	92,50	113,78



kalcyt jasnoszary



kalcyt kremowo-beżowy



kalcyt ochra



kalcyt brązowy



kalcyt szaro-stalowy



kalcyt stalowo-grafitowy

COLOR-MIX®

GOŚCICINO, TORUŃ, ŻARSKA WIEŚ

jm.	Cena netto [PLN]	Cena brutto [PLN]
m ²	79,00	97,17



wapień muszlowy



wapień szary

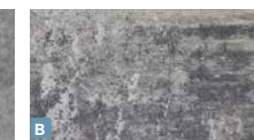

wapień dewoński



ZESTAW KOSTEK [cm]	40x60	40x40	40x20
Szt./warstwa	2	3	3
Ilość na palecie [m ²]	12		
Waga palety [t]	1,83		
Ilość warstw na palecie	10		

TETRUM®

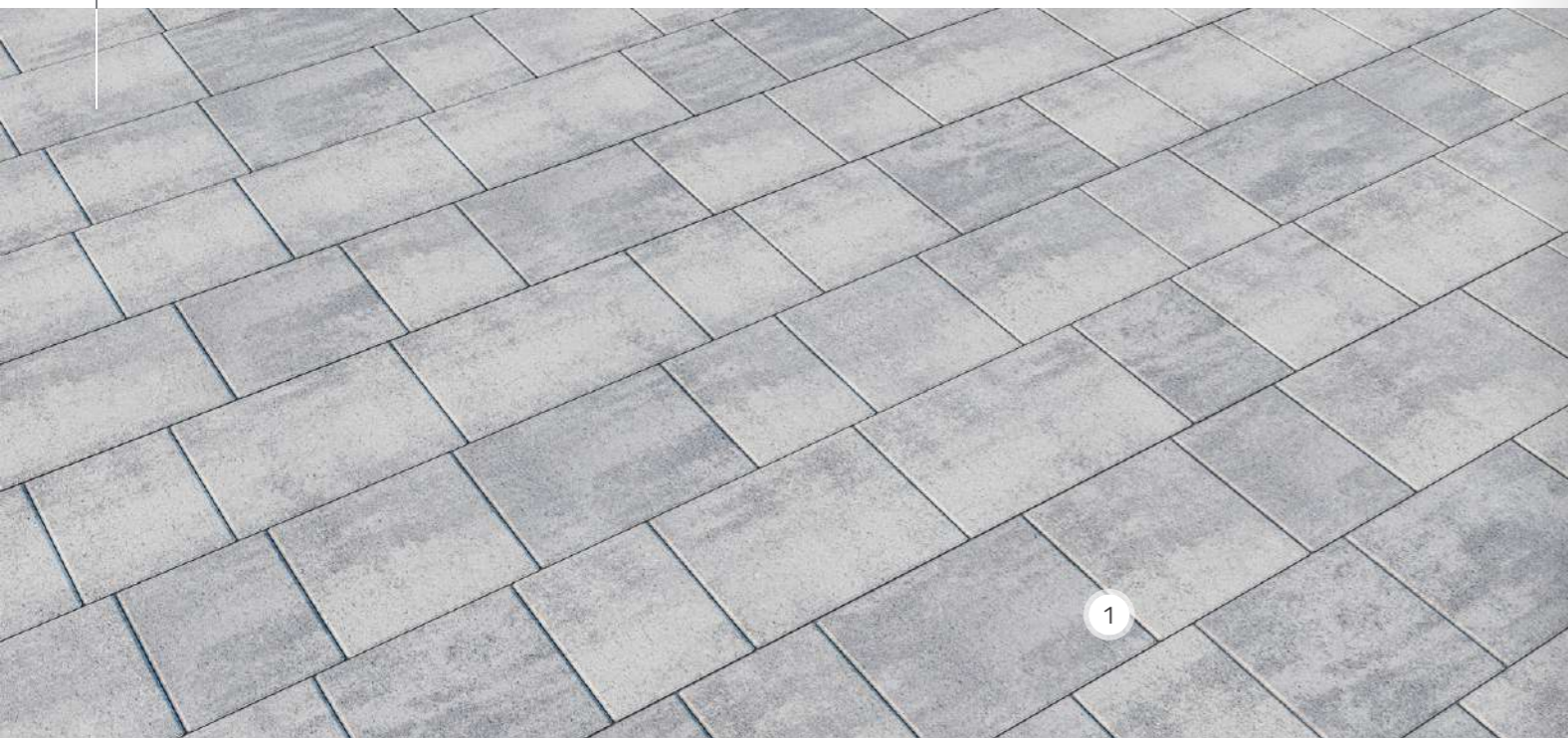

1. Kostka brukowa Tetrum - kalcyt jasnoszary

MELANŻ

FUGASÓWKA, KRZEMIENICA, SKIERNIEWICE, TORUŃ

jm.	Cena netto [PLN]	Cena brutto [PLN]				
m ²	91,00	111,93				
			kalcyt jasnoszary	kalcyt kremowo-beżowy	kalcyt ochra	kalcyt brązowy
			kalcyt szaro-stalowy	kalcyt stalowo-grafitowy		

COLOR-MIX®

GOŚCICINO

jm.	Cena netto [PLN]	Cena brutto [PLN]		
m ²	79,00	97,17		
			wapień muszlowy	wapień dewoński

ZESTAW KOSTEK [cm] gr. 6 cm	10,4x13,9	13,9x13,9	17,4x13,9	20,9x13,9
Szt./warstwa	21	14	14	7
Ilość na palecie [m ²]	13,20			
Waga palety [t]	1,74			
Ilość warstw na palecie	12			



Więcej informacji

TETRUM®

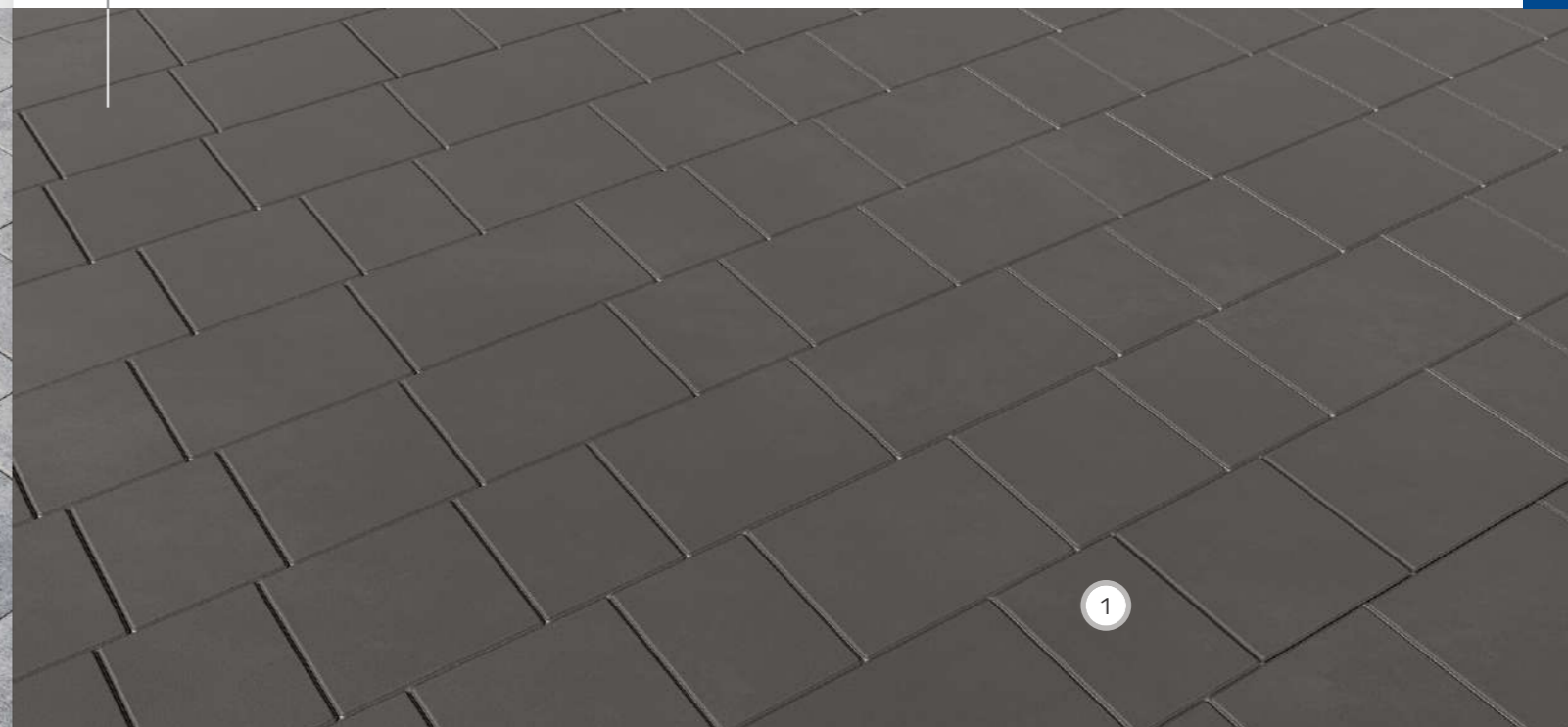

1. Kostka brukowa Tetrum - grafit

COLOR-MIX®

FUGASÓWKA, KIELCE, KRZEMIENICA, MYSŁOWICE, ŻARSKA WIEŚ

jm.	Cena netto [PLN]	Cena brutto [PLN]		
m ²	92,00	113,16		
			wapień muszlowy	wapień dewoński

COLOR

FUGASÓWKA, KIELCE, KRZEMIENICA, MYSŁOWICE, SKIERNIEWICE, TORUŃ, ŻARSKA WIEŚ

jm.	Cena netto [PLN]	Cena brutto [PLN]	
m ²	76,00	93,48	
			SKIERNIEWICE, TORUŃ, ŻARSKA WIEŚ

COLOR

FUGASÓWKA, KIELCE, TORUŃ, KRZEMIENICA, SKIERNIEWICE

GOŚCICINO

8 cm	Cena netto [PLN]	Cena brutto [PLN]		6 cm	Cena netto [PLN]	Cena brutto [PLN]	
	79,00	97,17			67,00	82,41	
			SKIERNIEWICE				GOŚCICINO
			grafit				grafit

ZESTAW KOSTEK [cm] gr. 6 cm	10,4x13,9	13,9x13,9	17,4x13,9	20,9x13,9
Szt./warstwa	21	14	14	7
Ilość na palecie [m ²]	8,8			
Waga palety [t]	1,549			
Ilość warstw na palecie	8			



Więcej informacji

TETRA

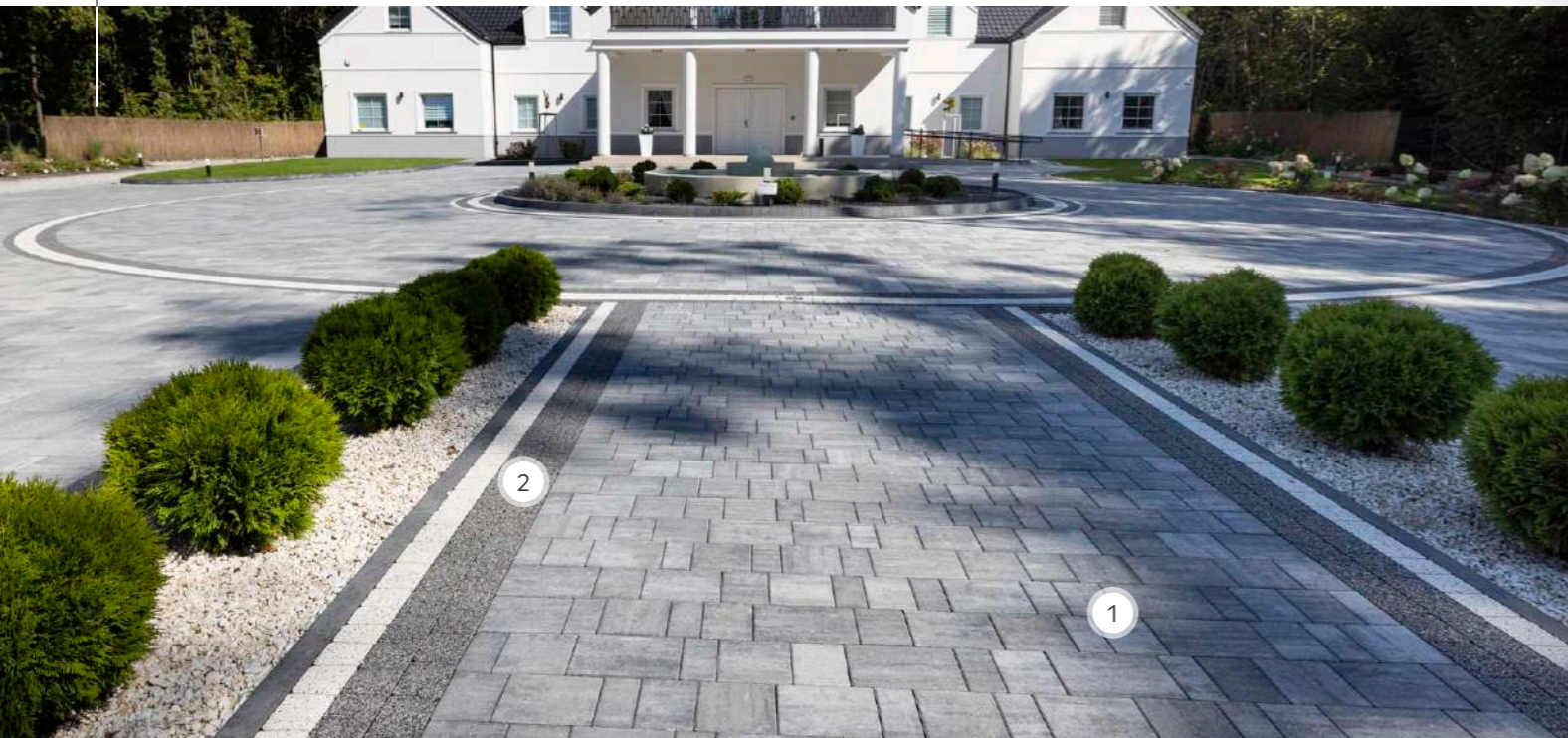

- 1. Kostka brukowa Tetra - wapień dewoński
- 2. Kostka brukowa Logo - kokos, grano czarne

TETRA

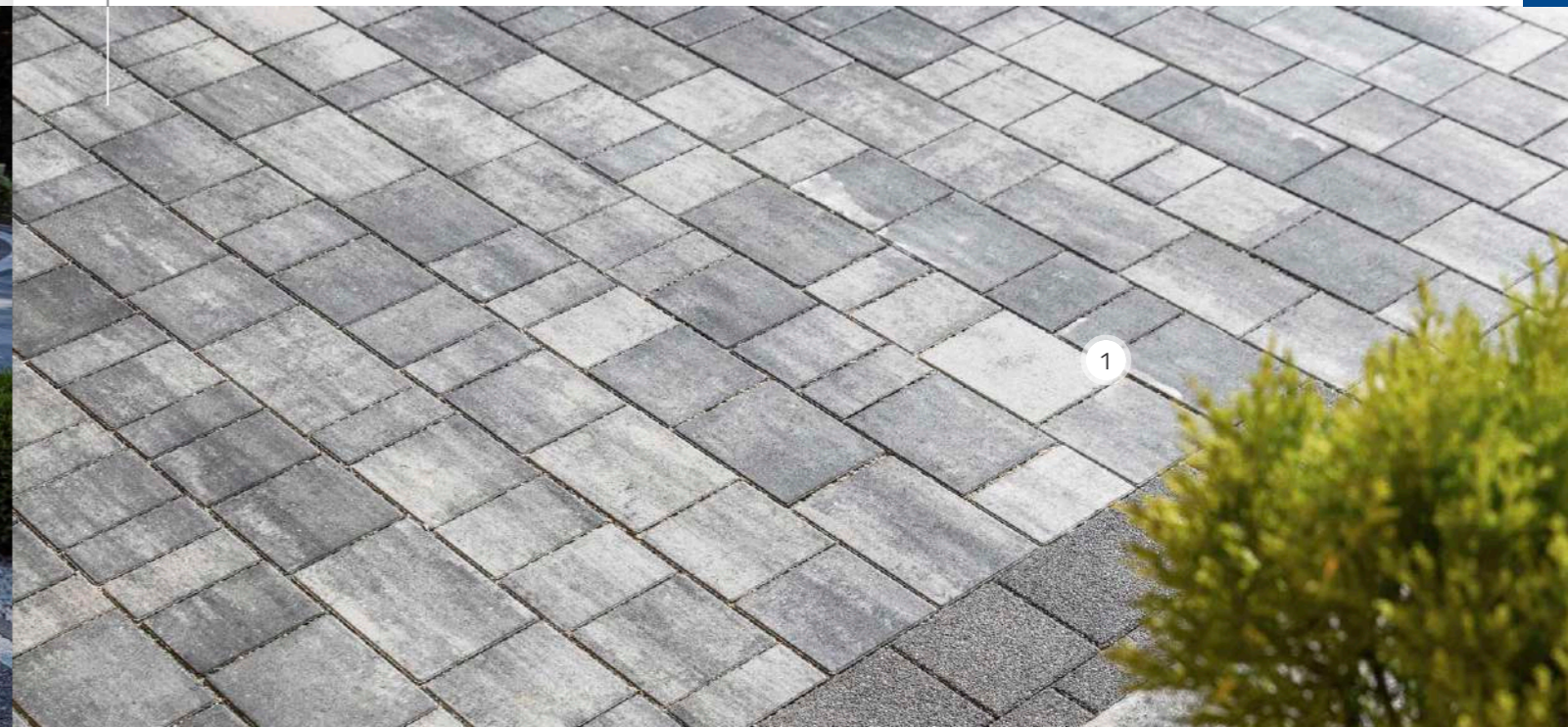

- 1. Kostka brukowa Tetra - wapień dewoński

MELANŻ

KRAKÓW, SKIERNIEWICE

jm.	Cena netto [PLN]	Cena brutto [PLN]
m ²	82,00	100,86



kalcyt jasnoszary kalcyt kremowo-beżowy kalcyt szaro-stalowy

COLOR-MIX®

GOŚCICINO

jm.	Cena netto [PLN]	Cena brutto [PLN]
m ²	91,00	111,93



pastelowa harmonia wapień muszlowy wapień spizowy wapień dewoński

COLOR-MIX®

FUGASÓWKA, KIELCE, KRAKÓW, KRZEMIENICA, MIETKÓW, MYSŁOWICE, RACIBÓRZ, SKIERNIEWICE, TARNÓW, TORUŃ, ŻARSKA WIEŚ

jm.	Cena netto [PLN]	Cena brutto [PLN]
m ²	79,00	97,17

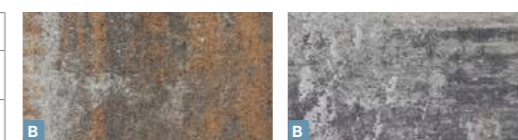

wapień muszlowy wapień dewoński

MULTIGRAN®

FUGASÓWKA, TARNÓW

jm.	Cena netto [PLN]	Cena brutto [PLN]
m ²	89,00	109,47



kokos sjenit grano czarne

COLOR

FUGASÓWKA, KRAKÓW, RACIBÓRZ

FUGASÓWKA, KIELCE, KRAKÓW, KRZEMIENICA, MIETKÓW, MYSŁOWICE, RACIBÓRZ, SKIERNIEWICE, TARNÓW, TORUŃ, ŻARSKA WIEŚ

jm.	Cena netto [PLN]	Cena brutto [PLN]
m ²	63,00	77,49



szary

jm.	Cena netto [PLN]	Cena brutto [PLN]
m ²	67,00	82,41



grafit



ZESTAW KOSTEK [cm]	7x14	10,5x14	14x14	17,5x14	21x14
Szt./warstwa	12	12	12	12	8
Ilość na palecie [m ²]	12,5				
Waga palety [t]	1,65				
Ilość warstw na palecie	12				

URBANIT®

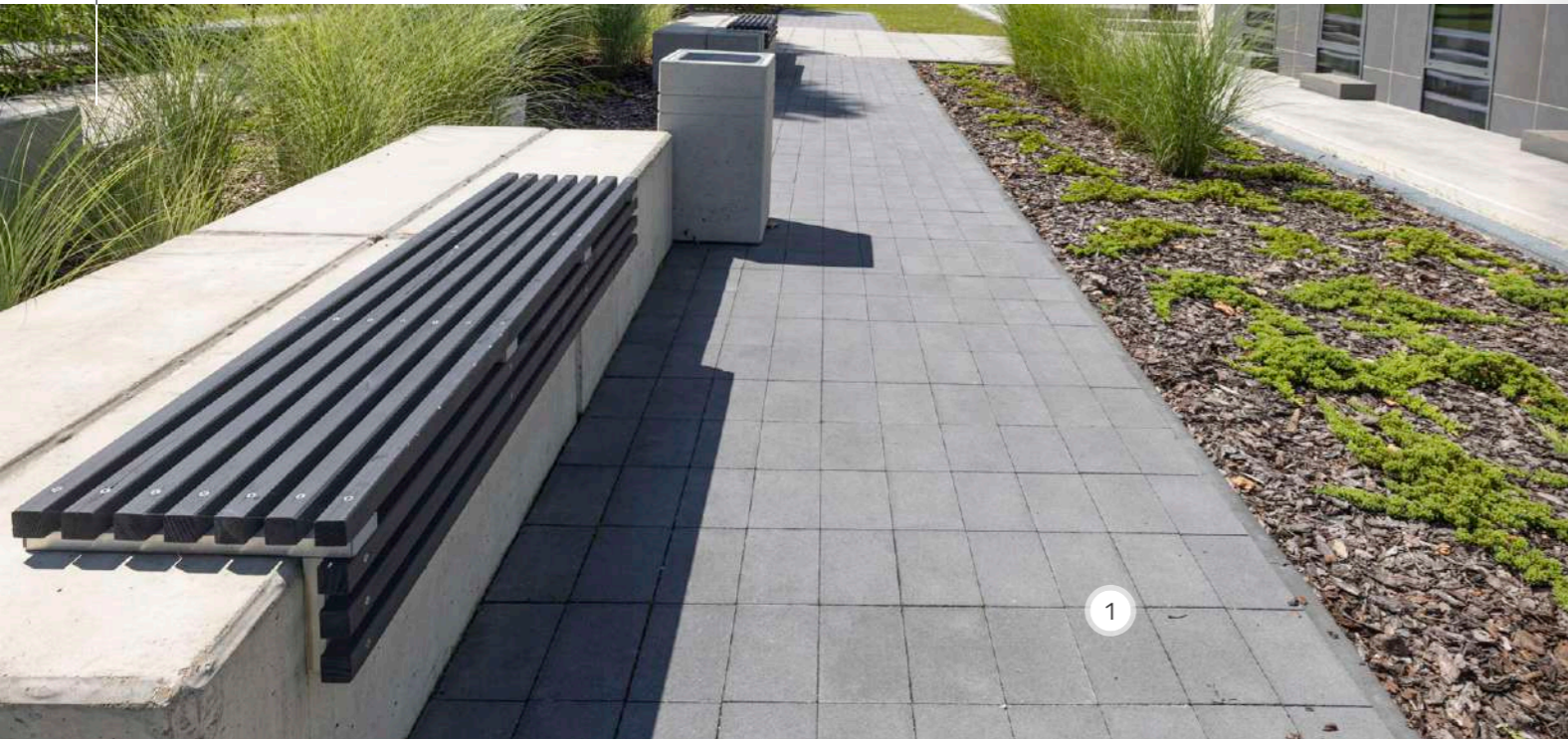

1

1. Kostka brukowa Urbanit
- grafit

COLOR-MIX®

FUGASÓWKA, KRAKÓW, KRZEMIENICA, MIETKÓW, SKIERNIEWICE, TARNÓW, TORUŃ, ŻARSKA WIEŚ

m ²	Cena netto [PLN]	Cena brutto [PLN]	
6 cm	79,00	80,23	
8 cm	92,00	93,23	

wapień dewoński

COLOR

FUGASÓWKA, KRAKÓW, KRZEMIENICA, MIETKÓW, SKIERNIEWICE, TARNÓW, TORUŃ, ŻARSKA WIEŚ

FUGASÓWKA, KRZEMIENICA, METKÓW, SKIERNIEWICE, TARNÓW, TORUŃ, ŻARSKA WIEŚ

m ²	Cena netto [PLN]	Cena brutto [PLN]	
6 cm	63,00	77,49	
8 cm	72,00	88,56	

szary

m ²	Cena netto [PLN]	Cena brutto [PLN]	
6 cm	67,00	82,41	
8 cm	76,00	93,48	

grafit



KOSTKI POJEDYNCZE gr. 6 cm	24x16
Szt./warstwa	30
Ilość na palecie [m ²]	13,83
Waga palety [t]	1,826
Ilość warstw na palecie	12

KOSTKI POJEDYNCZE gr. 8 cm	24x16
Szt./warstwa	30
Ilość na palecie [m ²]	9,22
Waga palety [t]	1,623
Ilość warstw na palecie	8

ROMALIT®



1

2

1. Kostka brukowa Romalit
- wapień muszlowy
2. Stopień blokowy Novator®
- wapień muszlowy

COLOR-MIX®

SKIERNIEWICE

jm.	Cena netto [PLN]	Cena brutto [PLN]	
m ²	125,00	153,75	

wapień muszlowy

wapień dewoński



ZESTAW KOSTEK [cm]	67,5x45	45x45	45x22,5	22,5x22,5
Szt./warstwa	1	2	2	2
Ilość na palecie [m ²]	8,08			
Waga palety [t]	1,422			
Ilość warstw na palecie	8			

KOSTKA BRUKOWA

PARKIET



1. Kostka brukowa Parkiet
- wapień stalowy

COLOR-MIX®

TARNÓW

jm.	Cena netto [PLN]	Cena brutto [PLN]
m ²	119,00	146,37



brąz jasny



wapień stalowy

KOSTKA BRUKOWA

CONCERTO

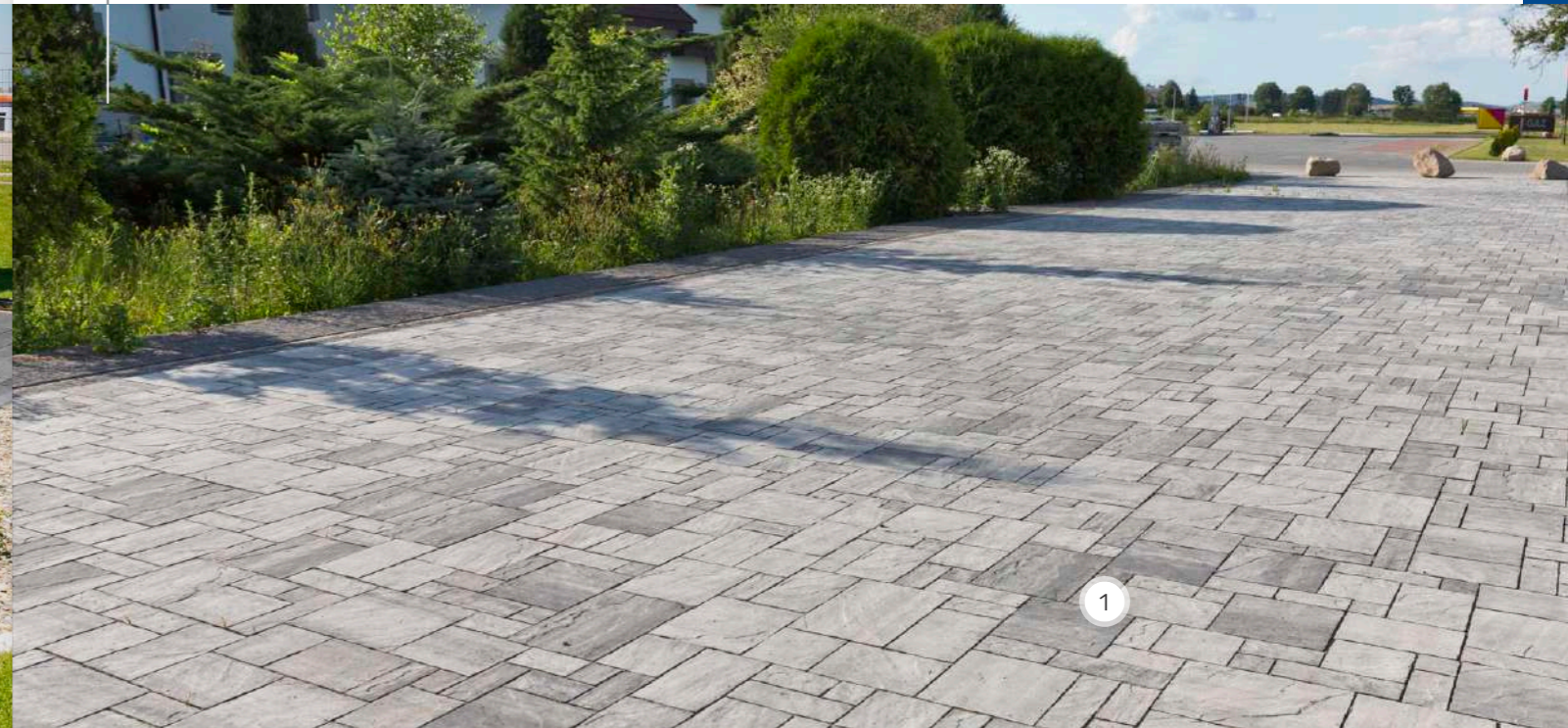

1. Kostka brukowa Concerto
- wapień dewoński

COLOR-MIX®

TARNÓW, TORUŃ

jm.	Cena netto [PLN]	Cena brutto [PLN]
m ²	88,00	108,24



wapień muszlowy



cappuccino



wapień dewoński



Więcej informacji

ZESTAW KOSTEK [cm]	23,7x11,7	35,7x11,7	47,7x11,7	35,7x23,7	47,7x23,7	59,7x23,7
Szt./warstwa	5	2	2	2	2	2
Ilość na palecie [m ²]	8,32					
Waga palety [t]	1,464					
Ilość warstw na palecie	8					



Więcej informacji

ZESTAW KOSTEK [cm]	8,9x8,9	17,9x8,9	26,9x8,9	17,9x17,9	26,9x17,9	26,9x26,9	35,9x26,9
Szt./warstwa	4	7	4	4	4	4	2
Ilość na palecie [m ²]	12,48						
Waga palety [t]	1,65						
Ilość warstw na palecie	12						

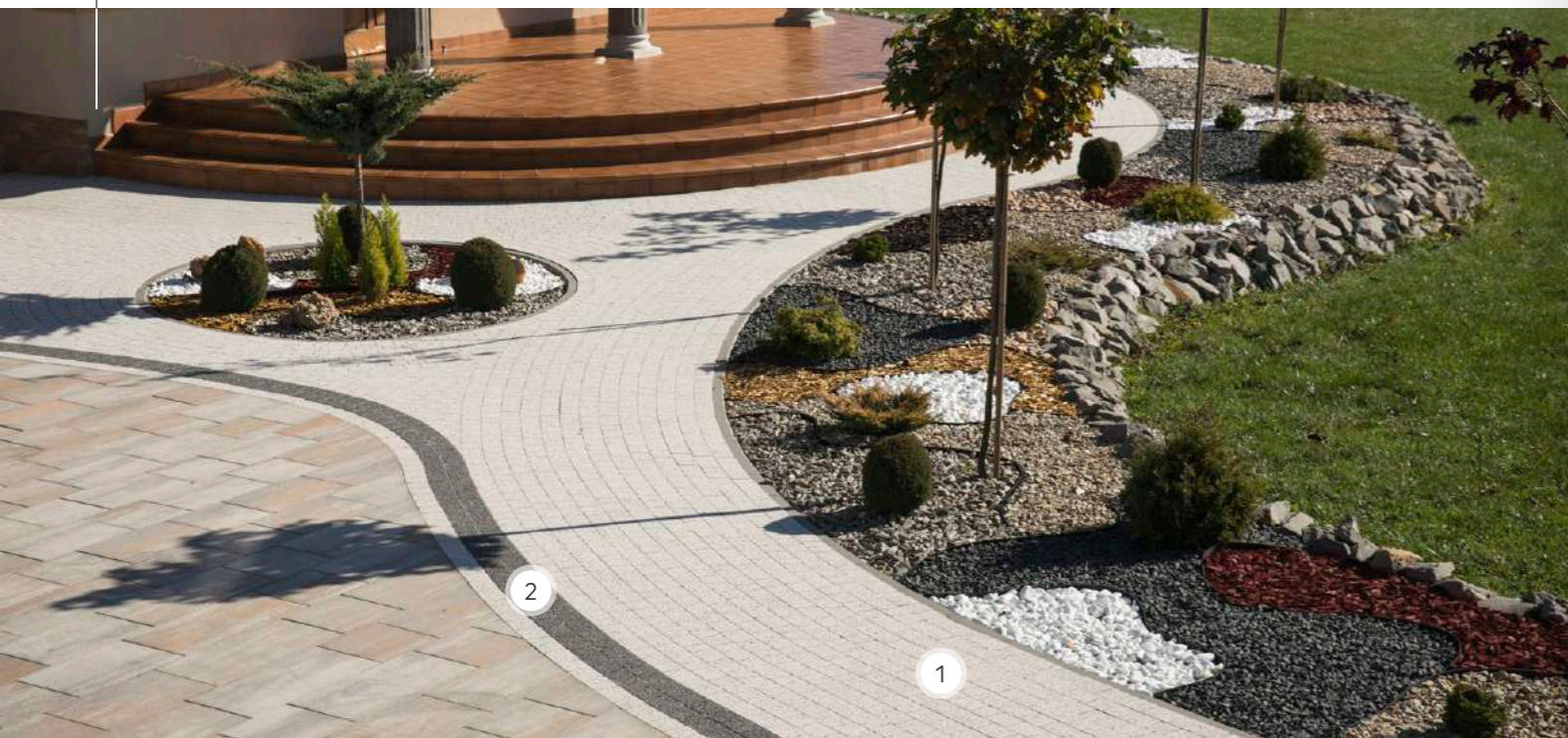

- 1. Kostka brukowa Logo® - kokos
- 1. Kostka brukowa Logo® - grano czarne

COLOR-MIX®

SKIERNIEWICE, TARNÓW

jm.	Cena netto [PLN]	Cena brutto [PLN]
m ²	79,00	97,17



wapień muszlowy wapień dewoński

MULTIGRAN®

FUGASÓWKA, KRZEMIENICA, SKIERNIEWICE, TARNÓW

jm.	Cena netto [PLN]	Cena brutto [PLN]
m ²	89,00	109,47



kokos sjenit grano czarne

ANTIC® - BEZ DYSTANSU

TARNÓW

jm.	Cena netto [PLN]	Cena brutto [PLN]
m ²	99,00	121,77

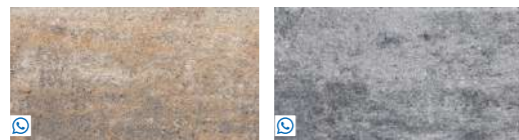

wapień muszlowy wapień dewoński



ZESTAW KOSTEK [cm] gr. 6 cm	6,4/7,1x9,1	7,4/8,1x9,1	8,4/9,1x9,1	9,4/10,1x9,1	10,4/11,1x9,1	11,4/12,1x9,1
Szt./warstwa	20	20	20	20	20	20
Ilość na palecie [m ²]	12					
Waga palety [t]	1,584					
Ilość warstw na palecie	12					

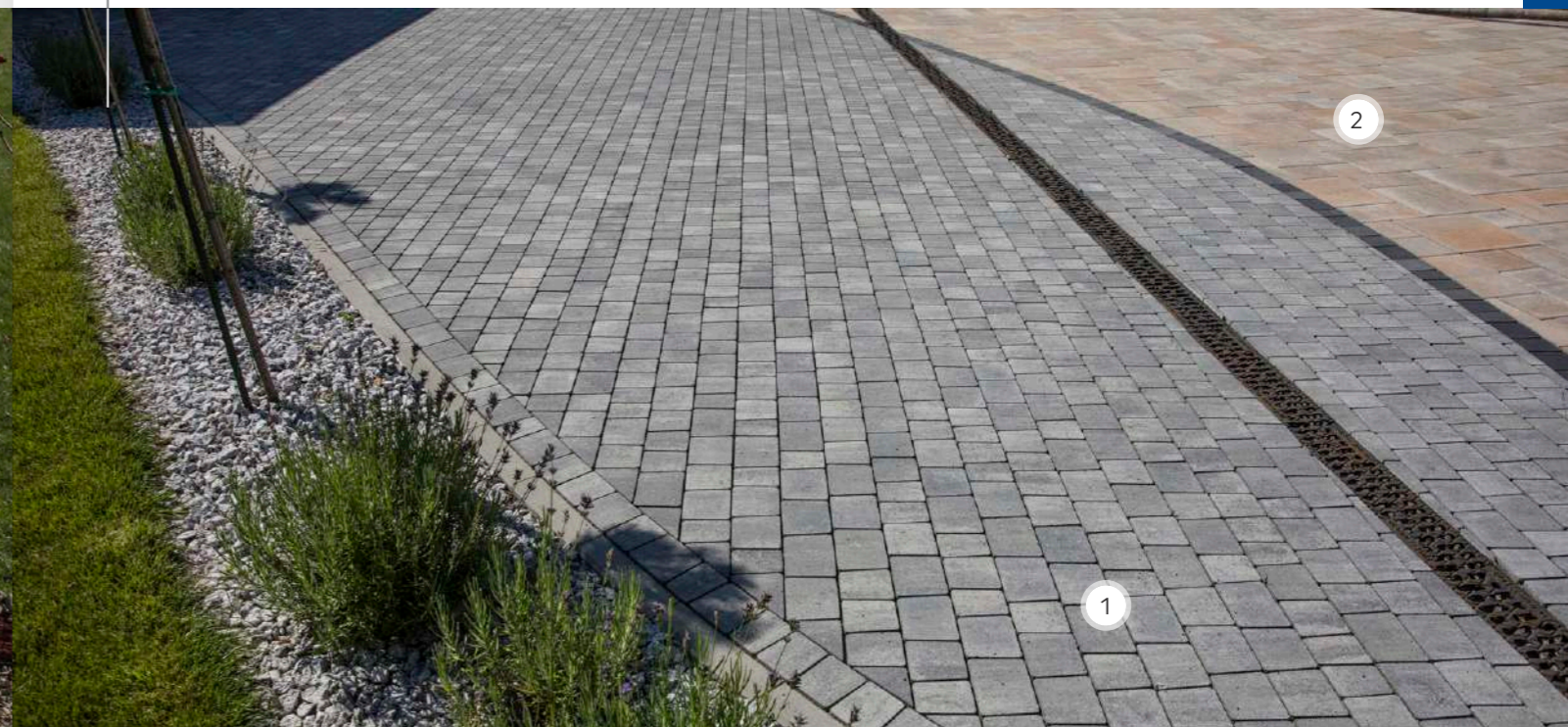

- 1. Kostka brukowa Logo® - wapień dewoński
- 2. Kostka brukowa Visio® - wapień muszlowy

ANTIC® - BEZ DYSTANSU

TARNÓW

m ²	Cena netto [PLN]	Cena brutto [PLN]
6 cm	92,00	113,16
8 cm	99,00	121,77

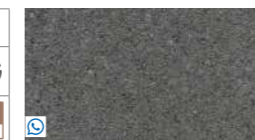

grafit

COLOR

SKIERNIEWICE, TARNÓW

m ²	Cena netto [PLN]	Cena brutto [PLN]
6 cm	66,00	81,18
8 cm	76,00	93,48



grafit



ZESTAW KOSTEK [cm] gr. 8 cm	6,4/7,1x9,1	7,4/8,1x9,1	8,4/9,1x9,1	9,4/10,1x9,1	10,4/11,1x9,1	11,4/12,1x9,1
Szt./warstwa	20	20	20	20	20	20
Ilość na palecie [m ²]	8					
Waga palety [t]	1,41					
Ilość warstw na palecie	8					

KONTUR®

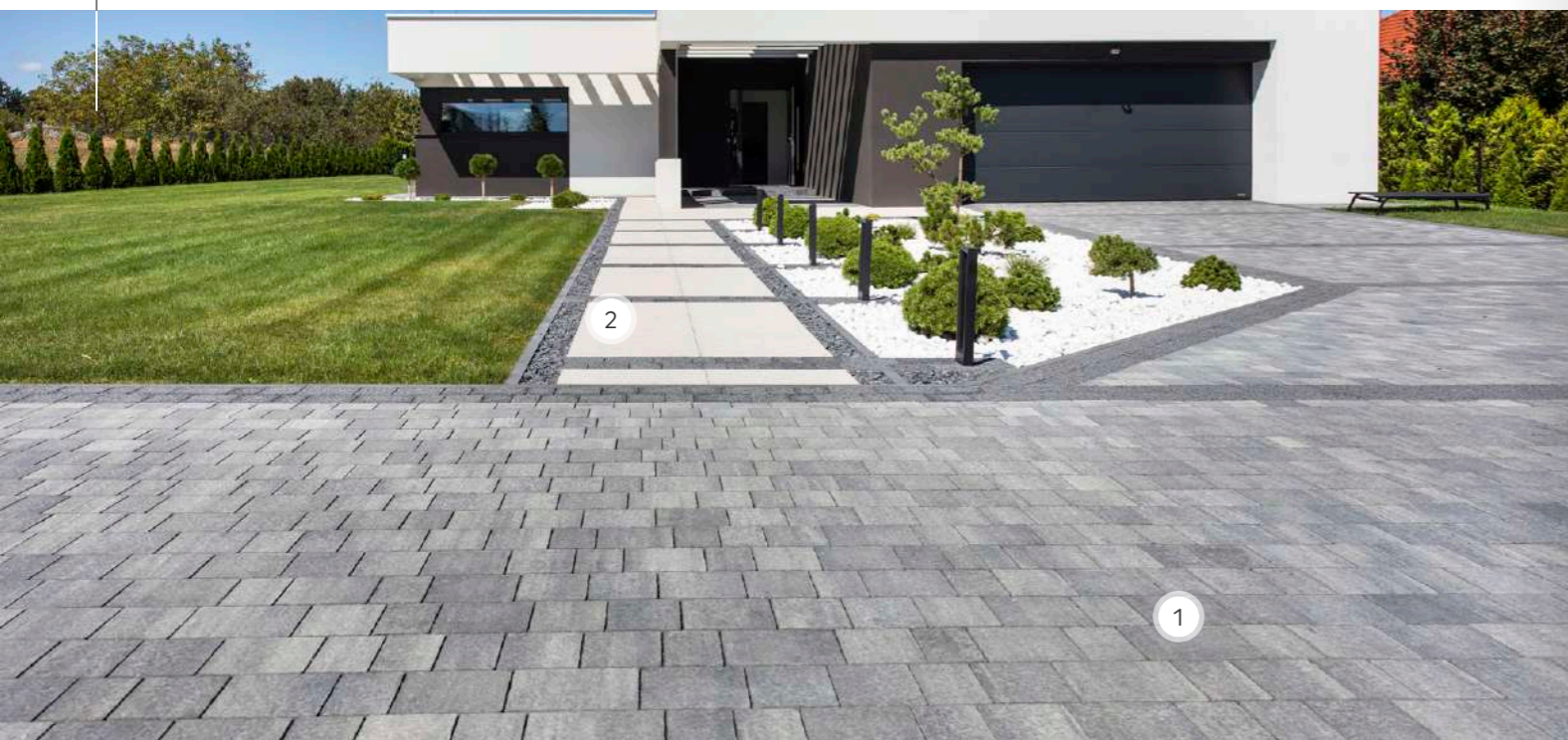

1. Kostka brukowa Kontur® - wapień dewoński
2. Kostka brukowa Novator® Solo - graniton biały

COLOR-MIX®

FUGASÓWKA, KIELCE, KRAKÓW, KRZEMIENICA, MYSŁOWICE, RACIBÓRZ, SKIERNIEWICE, TARNÓW

m ²	Cena netto [PLN]	Cena brutto [PLN]
6 cm	79,00	97,17

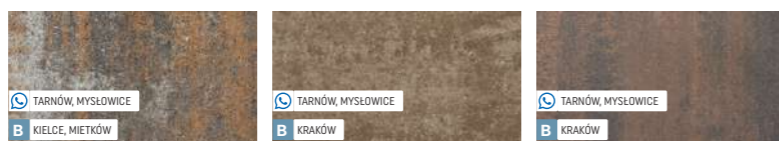

wapień muszlowy cappuccino brąz kasztanowy

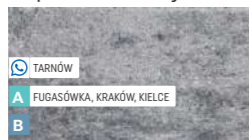

wapień dewoński

COLOR-MIX®

KRAKÓW, SKIERNIEWICE

m ²	Cena netto [PLN]	Cena brutto [PLN]
8 cm	92,00	113,16

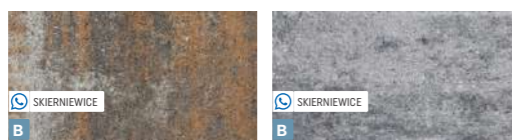

wapień muszlowy wapień dewoński



ZESTAW KOSTEK [cm] gr. 6 cm	10,4x13,9	13,9x13,9	17,4x13,9	20,9x13,9
Szt./warstwa	21	14	14	7
Ilość na palecie [m ²]	13,20			
Waga palety [t]	1,74			
Ilość warstw na palecie	12			

KONTUR®

MULTIGRAN®

FUGASÓWKA, KRZEMIENICA, SKIERNIEWICE, TARNÓW, TORUŃ

m ²	Cena netto [PLN]	Cena brutto [PLN]
6 cm	89,00	109,47



kokos sjenit grano czarne

MULTIGRAN®

FUGASÓWKA

m ²	Cena netto [PLN]	Cena brutto [PLN]
8 cm	104,00	127,92



kokos grano czarne

COLOR

FUGASÓWKA, KIELCE, KRAKÓW, KRZEMIENICA, MYSŁOWICE, RACIBÓRZ, SKIERNIEWICE, TARNÓW

m ²	Cena netto [PLN]	Cena brutto [PLN]
6 cm	63,00	77,49

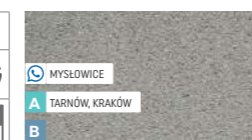

grafit

COLOR

FUGASÓWKA, KIELCE, KRAKÓW, KRZEMIENICA, RACIBÓRZ, SKIERNIEWICE, TARNÓW

m ²	Cena netto [PLN]	Cena brutto [PLN]
6 cm	67,00	82,41

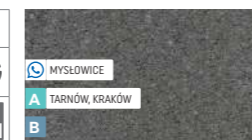

grafit

COLOR

KRAKÓW, SKIERNIEWICE

m ²	Cena netto [PLN]	Cena brutto [PLN]
8 cm	72,00	88,56



grafit

COLOR

KRAKÓW, SKIERNIEWICE

m ²	Cena netto [PLN]	Cena brutto [PLN]
8 cm	76,00	93,48

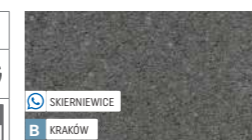

grafit



ZESTAW KOSTEK [cm] gr. 8 cm	10,4x13,9	13,9x13,9	17,4x13,9	20,9x13,9
Szt./warstwa	21	14	14	7
Ilość na palecie [m ²]	8,8			
Waga palety [t]	1,549			
Ilość warstw na palecie	8			

LISTELLO®

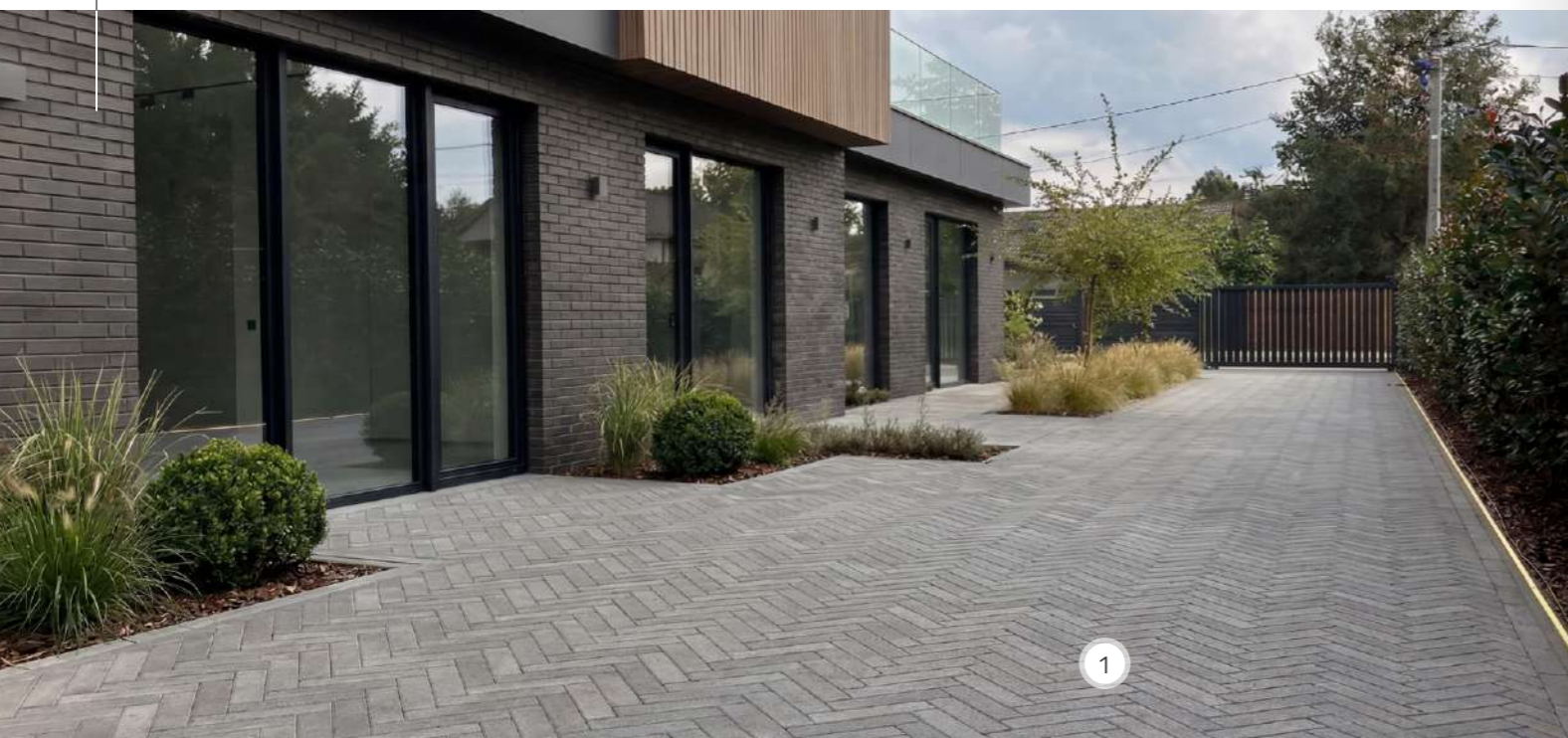

1. Kostka brukowa Listello®
- kalcyt jasnoszary

MELANŻ

FUGASÓWKA, KIELCE

jm.	Cena netto [PLN]	Cena brutto [PLN]	
m ²	82,00	100,86	

kalcyt jasnoszary

kalcyt kremowo-beżowy

kalcyt szaro-stalowy

COLOR

FUGASÓWKA, KIELCE

jm.	Cena netto [PLN]	Cena brutto [PLN]	
m ²	63,00	77,49	

szary

grafit

KOSTKI POJEDYNCZE [CM]	24x8
Ilość na palecie [m ²]	12,12
Waga palety [t]	1,60
Ilość warstw na palecie	12

GRANOFUGA



frakcja **0,25-2 [mm]**

1. Kostka brukowa Logo®
- wapień dewoński
2. Kostka brukowa Visio®
- wapień muszlowy

NAZWA	FRAKCJA	Cena netto [PLN]	Cena brutto [PLN]	Cena netto [PLN]	Cena brutto [PLN]
		25 kg	25 kg	1 t	1 t
Piasek fugowy szary jasny	B 0,25-2 [mm]	18,50	22,76	495,00	608,85
Piasek fugowy czarny	B 0,25-2 [mm]	18,50	22,76	495,00	608,85



szary jasny

czarny

GRANOFUGA to nazwa wyselekcjonowanych łamanych piasków i kruszyw do wypełniania szczelin między kostkami brukowymi, kostkami ekologicznymi oraz wszelkiego rodzaju płytami brukowymi i tarasowymi. Dobór kruszywa fugowego uzależniony jest od rodzaju nawierzchni, przenoszonych obciążeń oraz designu.

Odpowiednio skomponowane uziarnienie piasków i kruszyw łamanych GRANOFUGA ułatwia optymalne zagęszczenie szczelin i eliminuje wypłukiwanie. Oferujemy piaski i kruszywa fugowe w kolorach czarnym i szarym jasnym. Zapewniają one wybór i dopasowanie kolorystyczne do każdej nawierzchni z oferty Bruk-Bet®.



Więcej informacji

NOVATOR® HEXAGON

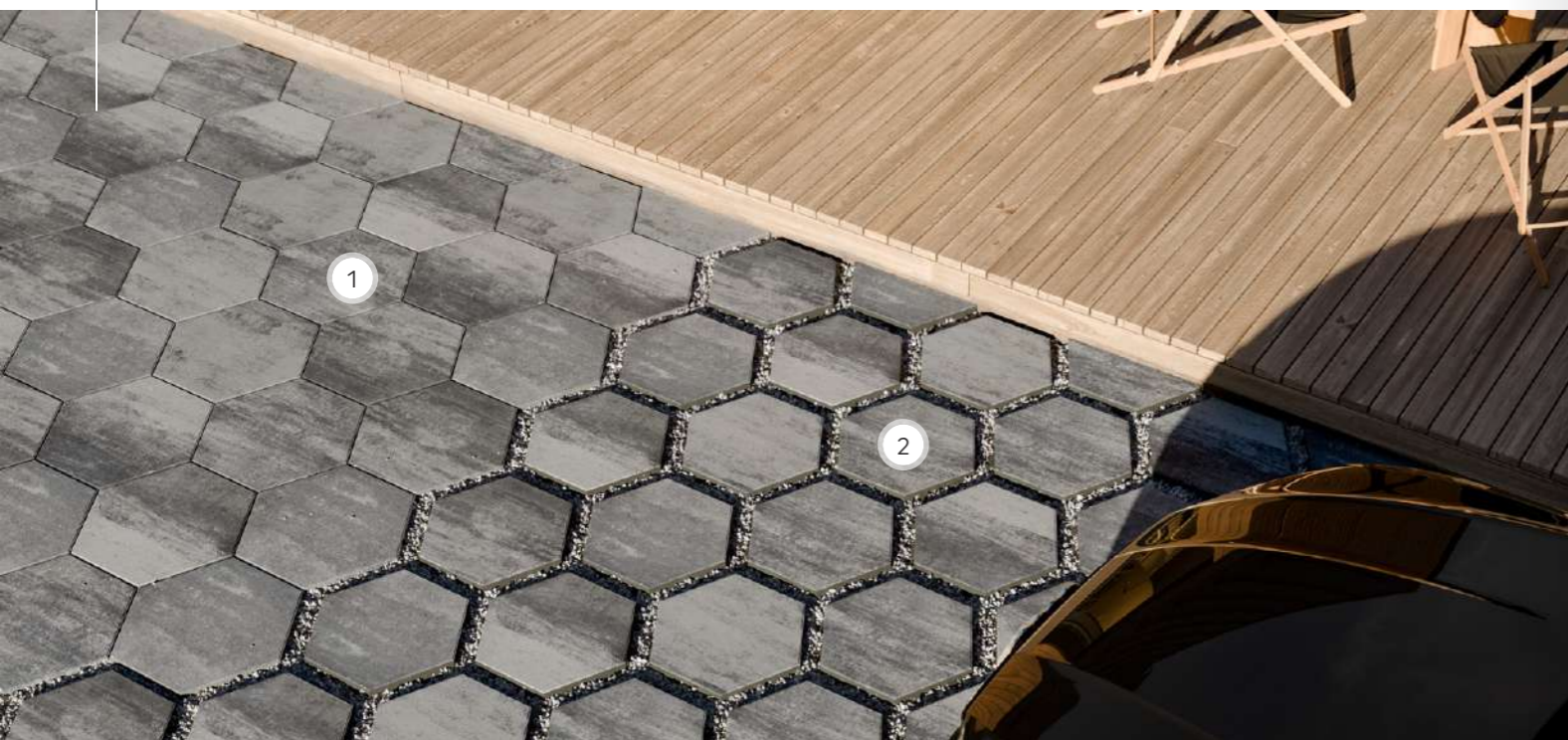

HYDROfuga®

1. Kostka brukowa Novator® Hexagon - wapień dewoński
2. Kostka brukowa Novator® Hexagon Eco - wapień dewoński

COLOR-MIX®

TARNÓW

j.m.	Cena netto [PLN]	Cena brutto [PLN]
m ²	127,00	156,21



wapień dewoński

COLOR

TARNÓW

j.m.	Cena netto [PLN]	Cena brutto [PLN]
m ²	119,00	146,37

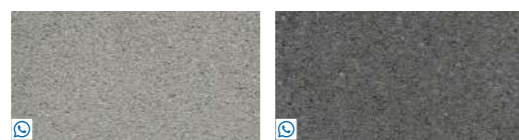

szary

grafit



ZESTAW KOSTEK [cm]	55x48	55x24
Szt./warstwa	4	1
Ilość na palecie [m ²]	7,2	
Waga palety [t]	1,080	
Ilość warstw na palecie	8	

POWIERZCHNIA BIOLOGICZNIE CZYNNNA	SZEROKOŚĆ FUGI [mm]
17%	60

NOVATOR® DIAGONAL ECO

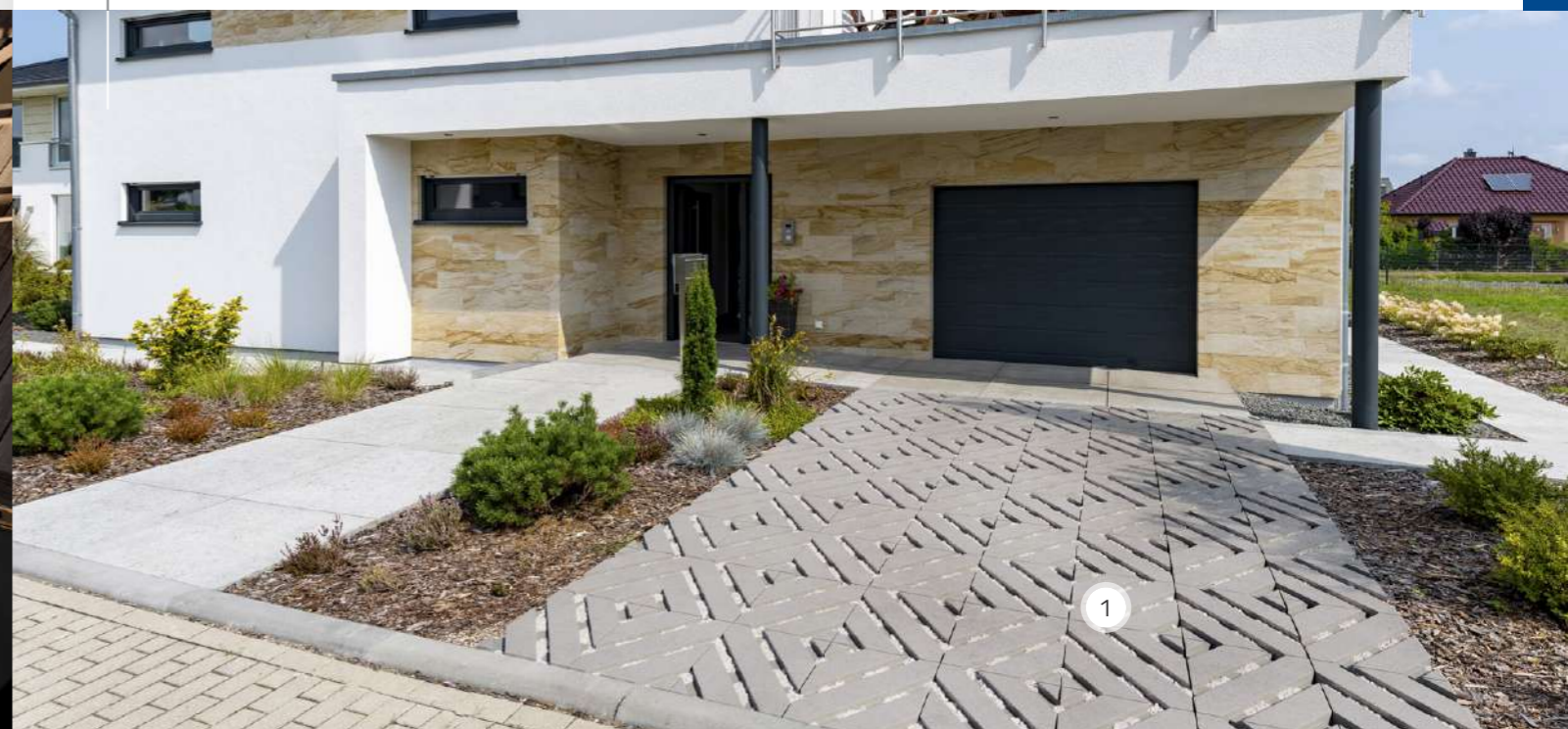

HYDROfuga®

1. Kostka brukowa Novator® Diagonal Eco - szary

COLOR

TARNÓW, ŻARSKA WIEŚ

j.m.	Cena netto [PLN]	Cena brutto [PLN]
szt.	21,00	25,83

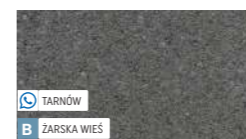

grafit

COLOR

TARNÓW, ŻARSKA WIEŚ

j.m.	Cena netto [PLN]	Cena brutto [PLN]
szt.	19,00	23,37

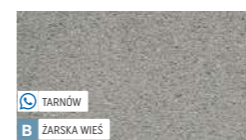

szary



KOSTKI POJEDYNCZE	40x40
Szt./warstwa	6
Ilość na palecie [m ²]	7,68
Waga palety [t]	1,180
Ilość warstw na palecie	8

POWIERZCHNIA BIOLOGICZNIE CZYNNNA	SZEROKOŚĆ FUGI [mm]
13,5%	41

NOVATOR® LINUS ECO

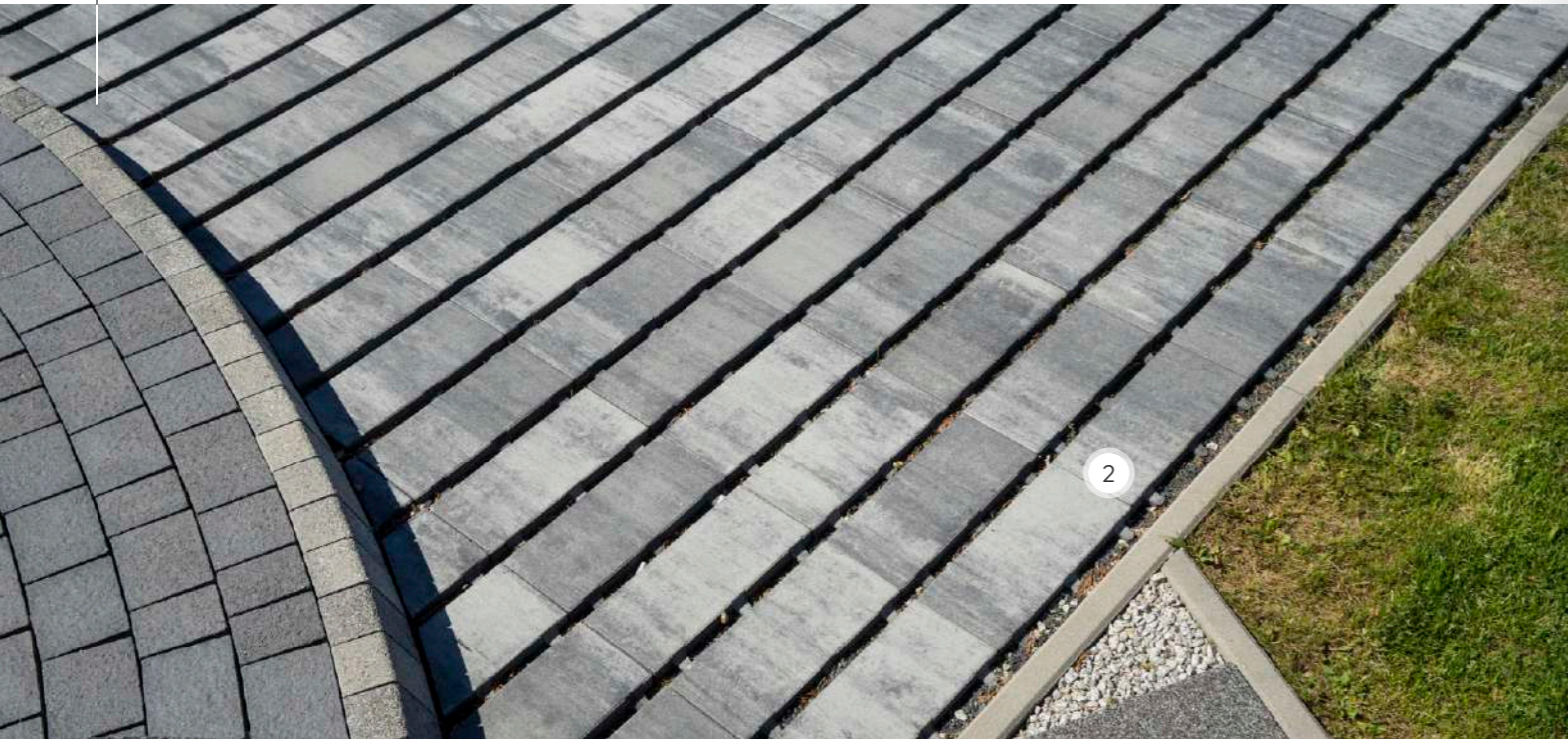

HYDROfuga®

1. Kostka brukowa Novator® Linus Eco
- wapień dewoński

COLOR

FUGASÓWKA, TARNÓW

j.m.	Cena netto [PLN]	Cena brutto [PLN]
m ²	89,00	109,47



grafit

COLOR

FUGASÓWKA, TARNÓW

j.m.	Cena netto [PLN]	Cena brutto [PLN]
m ²	85,00	104,55



szary



KOSTKI POJEDYNCZE	40x20
Szt./warstwa	12
Ilość na palecie [m ²]	7,68
Waga palety [t]	1,2
Ilość warstw na palecie	8

POWIERZCHNIA BIOLOGICZNIE CZYNNNA	SZEROKOŚĆ FUGI [mm]
15%	30

PROMENADA® ECO



HYDROfuga®

1. Kostka brukowa Promenada® Eco
- wapień dewoński

COLOR-MIX®

TARNÓW, FUGASÓWKA

j.m.	Cena netto [PLN]	Cena brutto [PLN]
m ²	85,00	104,55



wapień muszlowy



wapień dewoński

ZESTAW KOSTEK [cm]	35,9X23,9	29,9X23,9	17,9X23,9	35,9X17,9	29,9X17,9	23,9X17,9	29,9X11,9	23,9X11,9	17,9X11,9
Szt./warstwa	1	2	1	2	2	4	3	6	6
Ilość na palecie [m ²]	13,392								
Waga palety [t]	1,750								
Ilość warstw na palecie	12								

POWIERZCHNIA BIOLOGICZNIE CZYNNNA	SZEROKOŚĆ FUGI [mm]
8%	12

UNI-ECO

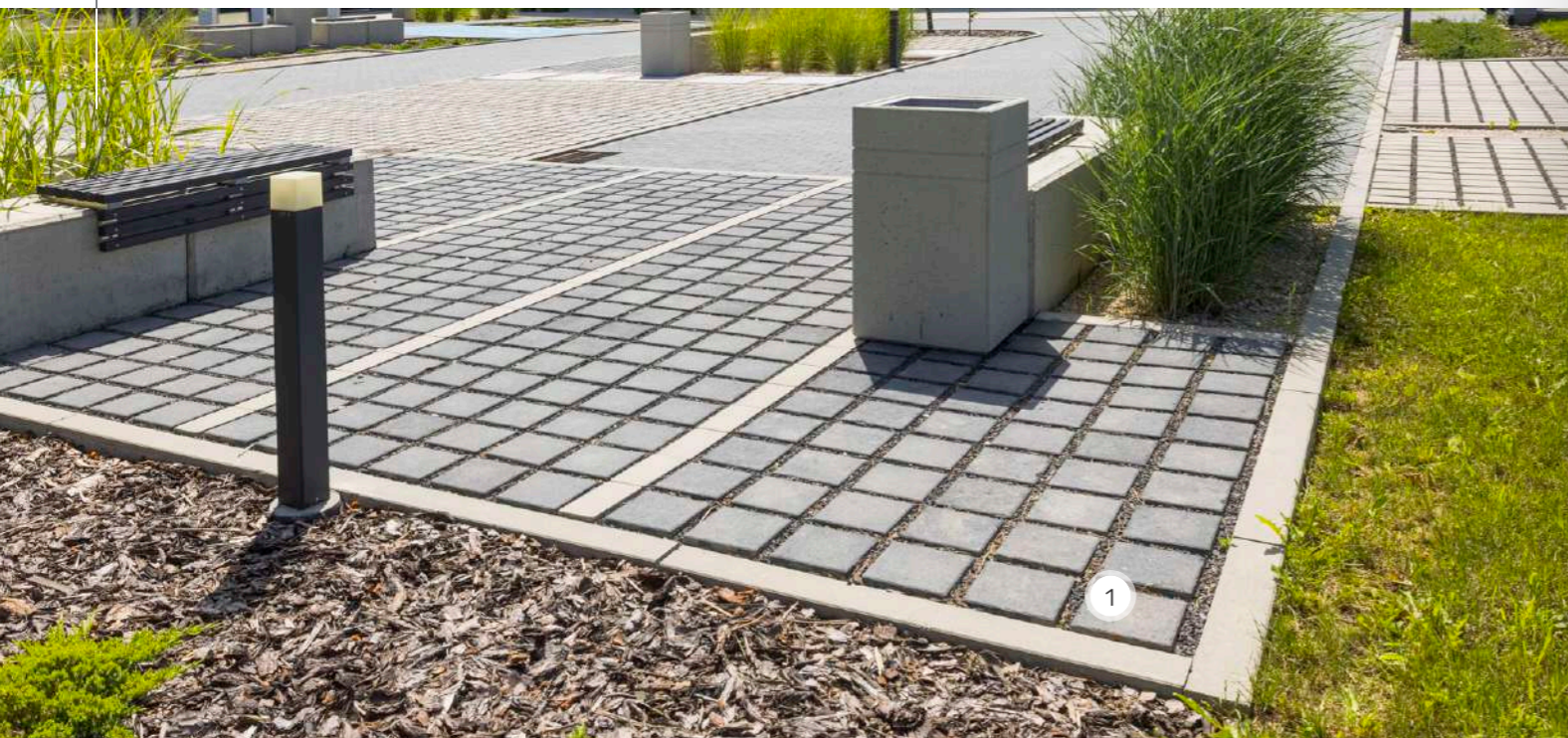

HYDROfuga®

1. Kostka brukowa Uni-Eco - grafit

COLOR

KRAKÓW, KRZEMIENICA, MIETKÓW, MYŚLOWICE, RACIBÓRZ, SKIERNIEWICE, TARNÓW, ŻARSKA WIEŚ

j.m.	Cena netto [PLN]	Cena brutto [PLN]
m ²	76,00	93,48

grafit

COLOR

KRAKÓW, KRZEMIENICA, MIETKÓW, MYŚLOWICE, RACIBÓRZ, SKIERNIEWICE, TARNÓW, ŻARSKA WIEŚ

j.m.	Cena netto [PLN]	Cena brutto [PLN]
m ²	72,00	88,56

szary

POWIERZCHNIA BIOLOGICZNIE CZYNNA	SZEROKOŚĆ FUGI [mm]
23%*	14/28

*przy ułożeniu odstępnikami czołowo do siebie

PŁYTY AŻUROWE



PŁYTY AŻUROWE	gr. [cm]	Wymiary [cm]	Kolor	j.m.	Cena netto [PLN]	Cena brutto [PLN]	Ilość na palecie [szt.]	Waga palety [t]
---------------	----------	--------------	-------	------	------------------	-------------------	-------------------------	-----------------

KAMIEŃ SJENEŃSKI	10	50x50	szary	szt.	21,30	156,21	32	1,52
-------------------------	----	-------	-------	------	-------	--------	----	------

TARNÓW

DUNAJEC®	10	50x50	szary	szt.	20,90	25,71	32	1,52
-----------------	----	-------	-------	------	-------	-------	----	------

TARNÓW, KRZEMIENICA

ZENIT®	8	60x40	szary	szt.	14,20	17,47	40	1,07
---------------	---	-------	-------	------	-------	-------	----	------

FUGASÓWKA, GOŚCICINO, KIELCE, KRZEMIENICA, MIETKÓW, MYŚLOWICE, RACIBÓRZ, SKIERNIEWICE, TARNÓW, TORUŃ, ŻARSKA WIEŚ

ZENIT®	10	60x40	szary	szt.	16,80	20,67	40	1,32
---------------	----	-------	-------	------	-------	-------	----	------

FUGASÓWKA, GOŚCICINO, KIELCE, KRZEMIENICA, MIETKÓW, MYŚLOWICE, RACIBÓRZ, SKIERNIEWICE, TARNÓW, TORUŃ, ŻARSKA WIEŚ



Więcej informacji

KOSTKI POJEDYNCZE	18,5x18,5
Szt./warstwa	29 + 2 połówki
Ilość na palecie [m ²]	9,60*/8,22
Waga palety [t]	1,35
Ilość warstw na palecie	8

VISIO® ECO

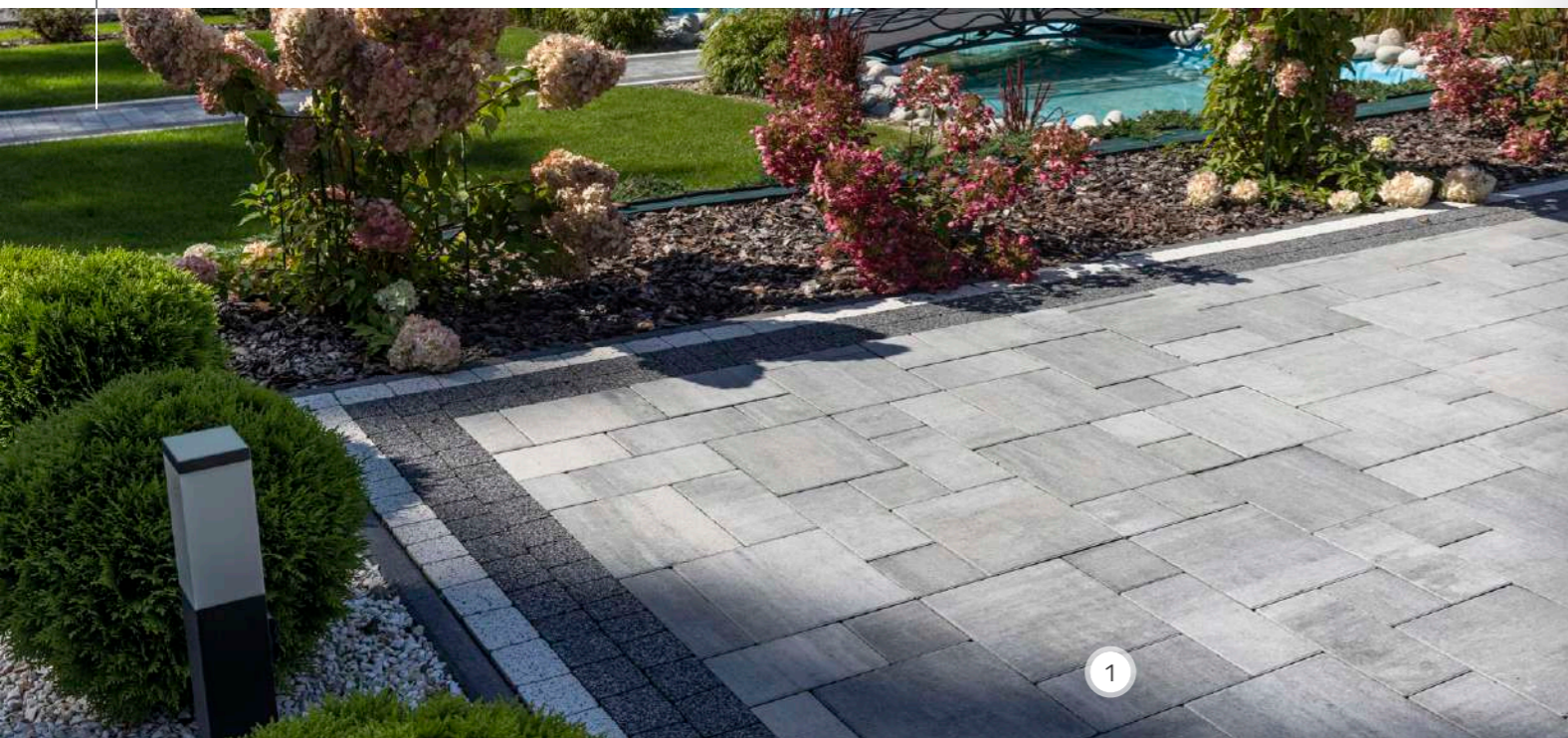

1



HYDROplus®

1. Kostka brukowa Visio® Eco
- wapień dewoński

COLOR-MIX®

TARNÓW

j.m.	Cena netto [PLN]	Cena brutto [PLN]
m ²	109,00	134,07



wapień muszlowy

wapień dewoński

COLOR

TARNÓW

j.m.	Cena netto [PLN]	Cena brutto [PLN]
m ²	99,00	121,77



szary

grafit



ZESTAW KOSTEK [cm]	30x30	15x30	15x15
Szt./warstwa	7	7	6
Ilość na palecie [m ²]	12,96		
Waga palety [t]	1,71		
Ilość warstw na palecie	12		

PRZESIAKLIWOŚĆ WODY [l/h/m ²]
700

W okresie zimowym na nawierzchniach Hydroplus nie należy stosować chemicznych środków odśnieżających. Zalecane środki utrzymania powierzchni to piasek lub drobny grys.

NOVATOR® PIANO ECO

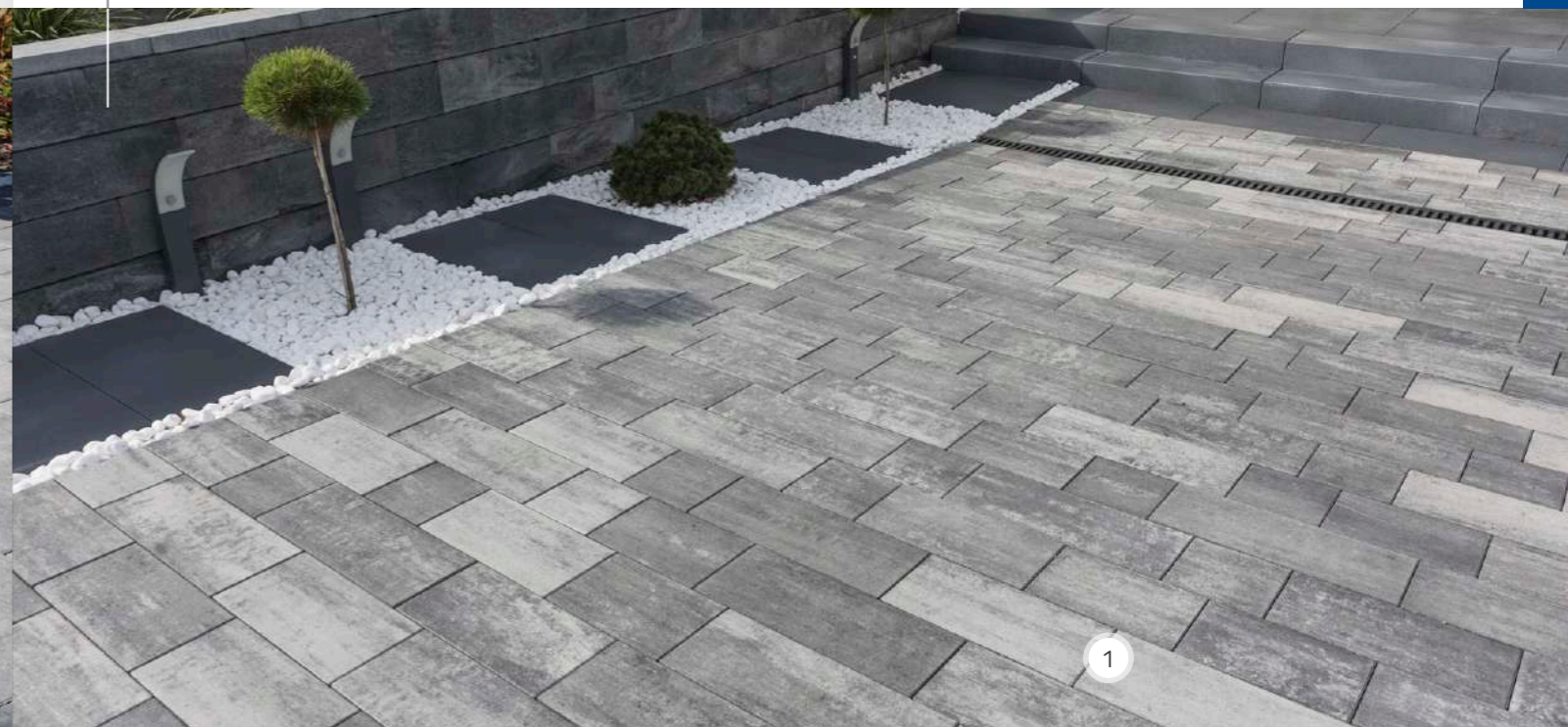

1



HYDROplus®

1. Kostka brukowa Novator® Piano Eco
- wapień dewoński

COLOR-MIX®

TARNÓW

j.m.	Cena netto [PLN]	Cena brutto [PLN]
m ²	129,00	158,67



wapień muszlowy

wapień dewoński

COLOR

TARNÓW

j.m.	Cena netto [PLN]	Cena brutto [PLN]
m ²	119,00	146,37



szary

grafit



ZESTAW KOSTEK [cm]	60x30	45x30	30x30
Szt./warstwa	3	2	3
Ilość na palecie [m ²]	8,64		
Waga palety [t]	1,52		
Ilość warstw na palecie	8		

PRZESIAKLIWOŚĆ WODY [l/h/m ²]
700

W okresie zimowym na nawierzchniach Hydroplus nie należy stosować chemicznych środków odśnieżających. Zalecane środki utrzymania powierzchni to piasek lub drobny grys.

ASORTYMENT UZUPEŁNIAJĄCY

Nazwa produktu	Kod	Zdjęcie	Opis	Cena netto [PLN]		Cena brutto [PLN]	
				1l	5l	1l	5l
RENOVATOR LAMINO	A		Impregnat laminujący do powierzchni Perlon. Impregnat przeznaczony do nawierzchni: - METALIC COLOR - NATURYT	73,50	330,75	90,41	406,82
RENOVATOR RENOX	A		Impregnat laminujący do powierzchni Perlon. Impregnat przeznaczony do nawierzchni: - METALIC COLOR - NATURYT	49,35	231,00	60,7	284,13
RENOVATOR NATURAL	B		Impregnat do płyt tarasowych i ogrodowych WET CAST oraz kamieni ściennych.	45,15	198,45	55,53	244,09
RENOVATOR OPAL	B		Preparat do utrzymania czystości kostki brukowej i płyt tarasowych.	69,90		85,98	
RENOVATOR PUR	A		Preparat do usuwania wykwitów wapiennych.	25,00	79,00	30,75	97,17
RENOVATOR COLOR-MAX	A		Impregnat Renovator Color-Max przeznaczony jest do renowacji i wzmocnienia kolorystycznego kostek brukowych, płyt tarasowych, ogrodzeń oraz galerii ogrodowej.	Cena netto [PLN]		Cena brutto [PLN]	
				1l	5l	49,00	186,00

WYNAJEM CHWYTAKÓW PODCIŚNIENIOWYCH

Zdjęcie	Nazwa	Opis	Cena netto [PLN]	Cena brutto [PLN]
	RĘCZNY CHWYTAK PODCIŚNIENIOWY DO UKŁADANIA PŁYT BRUKOWYCH	Udźwig	140,00	172,20
	PODCIŚNIENIOWY CHWYTAK DO WIELKOFORMATOWYCH PŁYT BRUKOWYCH	Udźwig	170,00	209,10

KOSTKI BRUKOWE

Nazwa	Kod	Zdjęcie	Wymiary [cm]	Kolor	Cena netto [PLN]		Cena brutto [PLN]		Ilość na palecie [m²]	Waga palety [t]	Ilość warstw na palecie
					1l	5l	1l	5l			
CREATIV®	6		5,4/6,4x8,3 6,4/7,4x8,3 7,4/8,4x8,3 8,4/9,4x8,3 9,4/10,4x8,3	grafit	67,00	330,75	82,41	406,82	11,65	1,54	12
CREATIV®	6		5,4/6,4x8,3 6,4/7,4x8,3 7,4/8,4x8,3 8,4/9,4x8,3 9,4/10,4x8,3	pastelowa harmonia	79,00	395,00	97,17	478,17	11,65	1,54	12
CREATIV®	6		5,4/6,4x8,3 6,4/7,4x8,3 7,4/8,4x8,3 8,4/9,4x8,3 9,4/10,4x8,3	kokos	89,00	445,00	109,47	534,47	11,65	1,54	12
BABILON	6		29,8x35,8 29,8x29,8 29,8x23,8 29,8x17,8	szary	63,00	315,00	77,49	387,49	13,6	1,80	12
BABILON	8		29,8x35,8 29,8x29,8 29,8x23,8 29,8x17,8	wapień muszlowy	92,00	460,00	113,16	563,16	9,07	1,6	8
STARE MIASTO	6		7,4x14,9 14,9x14,9 22,4x14,9	szary	63,00	315,00	77,49	387,49	13,67	1,81	12
STARE MIASTO	8		7,4x14,9 14,9x14,9 22,4x14,9	wapień muszlowy	92,00	460,00	113,16	563,16	9,15	1,61	8
KOSTKA INTEGRACYJNA	8		10x20	żółty jasny	95,00	475,00	116,85	581,85	8,64	1,52	8
NOSTALIT®	4		11,9x8,9 11,9x11,9 11,9x17,9	szary	55,00	275,00	67,65	332,65	14,21	1,25	13

KOSTKI BRUKOWE

Kostki brukowe	gr. [cm]	Wymiary [cm]	Kolor	j.m.	Cena netto [PLN]	Cena brutto [PLN]	Ilość na palecie [m ²]	Waga palety [t]	Ilość warstw na palecie
NOSTALIT®	4	11,9x8,9 11,9x11,9 11,9x17,9	grafit KIELCE, KRZEMIENICA, FUGASÓWKA, RACIBÓRZ	m ²	59,00	72,57	14,21	1,25	13
NOSTALIT®	6	11,9x8,9 11,9x11,9 11,9x17,9	szary TARNÓW, KIELCE, KRAKÓW, KRZEMIENICA, FUGASÓWKA, RACIBÓRZ, SKIERNIEWICE, MIETKÓW	m ²	63,00	77,49	13,12	1,73	12
NOSTALIT®	6	11,9x8,9 11,9x11,9 11,9x17,9	grafit TARNÓW, KIELCE, KRAKÓW, KRZEMIENICA, FUGASÓWKA, RACIBÓRZ, SKIERNIEWICE, TORUŃ, MIETKÓW	m ²	67,00	82,41	13,12	1,73	12
NOSTALIT®	6	11,9x8,9 11,9x11,9 11,9x17,9	czerwony KRZEMIENICA, TARNÓW	m ²	67,00	82,41	13,12	1,73	12
NOSTALIT®	8	11,9x8,9 11,9x11,9 11,9x17,9	szary TARNÓW, KRZEMIENICA grafit TARNÓW, KRZEMIENICA	m ²	72,00 76,00	88,56 93,48	8,8	1,549	8
HOLLAND	4	10x20	szary grafit	m ²	55,00 59,00	67,65 72,57	14,04	1,24	13
HOLLAND faza bez fazy [SZARY GRAFIT - KRZEMIENICA]	6	10x20	szary czerwony grafit	m ²	61,00 65,00 65,00	75,03 79,95 79,95	12,96	1,68	12
HOLLAND faza bez fazy (szary)	8	10x20	szary czerwony grafit	m ²	72,00 76,00 76,00	88,56 93,48 93,48	8,64	1,52	8
HOLLAND ECO Kostki brukowe wodoprzepuszczalne	8	10x20 Prześlakliwość [l/h/m ²] 4000	szary czerwony grafit	m ²	99,00 103,00 103,00	121,77 126,69 126,69	8,64	1,42	8

Jeśli interesują Państwa produkty z lat ubiegłych lub wykończenia nawierzchni niezajdujące się w aktualnej ofercie, należy złożyć zapytanie ofertowe u jednego z dystrybutorów firmy Bruk-Bet. Aktualna lista dystrybutorów dostępna jest na stronie internetowej: www.bruk-bet.pl/gdzie-kupic
Szczegółowe informacje o pakowaniu na danym ZP można uzyskać w DOK.

KOSTKI BRUKOWE

Kostki brukowe	gr. [cm]	Wymiary [cm]	Kolor	j.m.	Cena netto [PLN]	Cena brutto [PLN]	Ilość na palecie [m ²]	Waga palety [t]	Ilość warstw na palecie
BEHATON® faza	6	20x16,5	szary czerwony grafit	m ²	63,00 67,00 67,00	77,49 82,41 82,41	13	1,72	12
BEHATON® mikrofaza faza bez fazy	8	20x16,5	szary czerwony grafit	m ²	72,00 76,00 76,00	88,56 93,48 93,48	8,45	1,49	8
BEHATON® BRZEGOWA faza	8	20x16,5	szary	m ²	74,00	91,02	8,55	1,51	8
BEHATON® 1/2 faza	8	10x16,5	szary	m ²	74,00	91,02	8	1,41	8
BEHATON® faza bez fazy	10	20x16,5	szary czerwony grafit	m ²	86,00 90,00 90,00	105,78 110,70 110,70	7,39	1,63	7
BEHATON® ECO Kostki brukowe wodoprzepuszczalne	8	20x16,5 Prześlakliwość [l/h/m ²] 4000	szary czerwony grafit	m ²	99,00 103,00 103,00	121,77 126,69 126,69	8,45	1,48	8
BEHATON® ECO HYDRO FUGA Kostki brukowe ażurowe	8	20x16,5	szary czerwony grafit	m ²	89,00 93,00 93,00	109,47 114,39 114,39	8,45	1,48	8

HYDROfuga®

Dzięki innowacyjnej budowie krótszej krawędzi, kostka brukowa BEHATON ECO HYDROFUGA umożliwia skuteczne odprowadzenie wody opadowej do gruntu, jednocześnie wspierając jej naturalne odparowanie. Produkt wspiera ekosystem, nie zakłócając naturalnych procesów hydrologicznych i eliminując efekt nieprzepuszczalnej nawierzchni. Behaton ECO HYDROFUGA doskonale współgra z innymi produktami z serii BEHATON.

Jeśli interesują Państwa produkty z lat ubiegłych lub wykończenia nawierzchni niezajdujące się w aktualnej ofercie, należy złożyć zapytanie ofertowe u jednego z dystrybutorów firmy Bruk-Bet. Aktualna lista dystrybutorów dostępna jest na stronie internetowej: www.bruk-bet.pl/gdzie-kupic
Szczegółowe informacje o pakowaniu na danym ZP można uzyskać w DOK.



Płyty tarasowe i ogrodowe

Płyty tarasowe i ogrodowe Bruk-Bet łączą w sobie piękno, nowoczesne wzornictwo oraz wysoką funkcjonalność - doskonale sprawdzają się w najbliższym otoczeniu domu, na tarasie, jak również w ogrodzie. Dzięki wyjątkowemu wyglądowi oraz bogatej kolorystyce można je dopasować do terenu wokół domu - płyty tarasowe dobrze współgrają z aranżacjami w stylu rustykalnym, jaki o charakterze minimalistycznym czy nowoczesnym.

PŁYTY TARASOWE I OGRODOWE

- 98 Architect®
- 99 Maestro
- 100 Realit®
- 101 Romantica®
- 102 Profit
- 103 Novator®
- 105 Romalit®
- 106 Kwarcyt®
- 107 Trawertyn
- 108 Planta
- 109 Finezja®
- 110 Deska Ogrodowa
- 111 Deska Ogrodowa Altus
- 112 Deska Ogrodowa Rustic
- 113 Deska Ogrodowa Stare Drewno
- 114 Parkiet Ogrodowy
- 115 Kamień Ciosany
- 116 Trawertyn Kwartet
- 116 Kaveró®
- 116 Przełom Skalny
- 118 BB Geoceramica
- 121 Kermano - płyty ceramiczne

ASORTYMENT UZUPEŁNIAJĄCY

- 117 Fuga żywiczna Prestige
- 125 Wsporniki do płyt tarasowych

ARCHITECT®

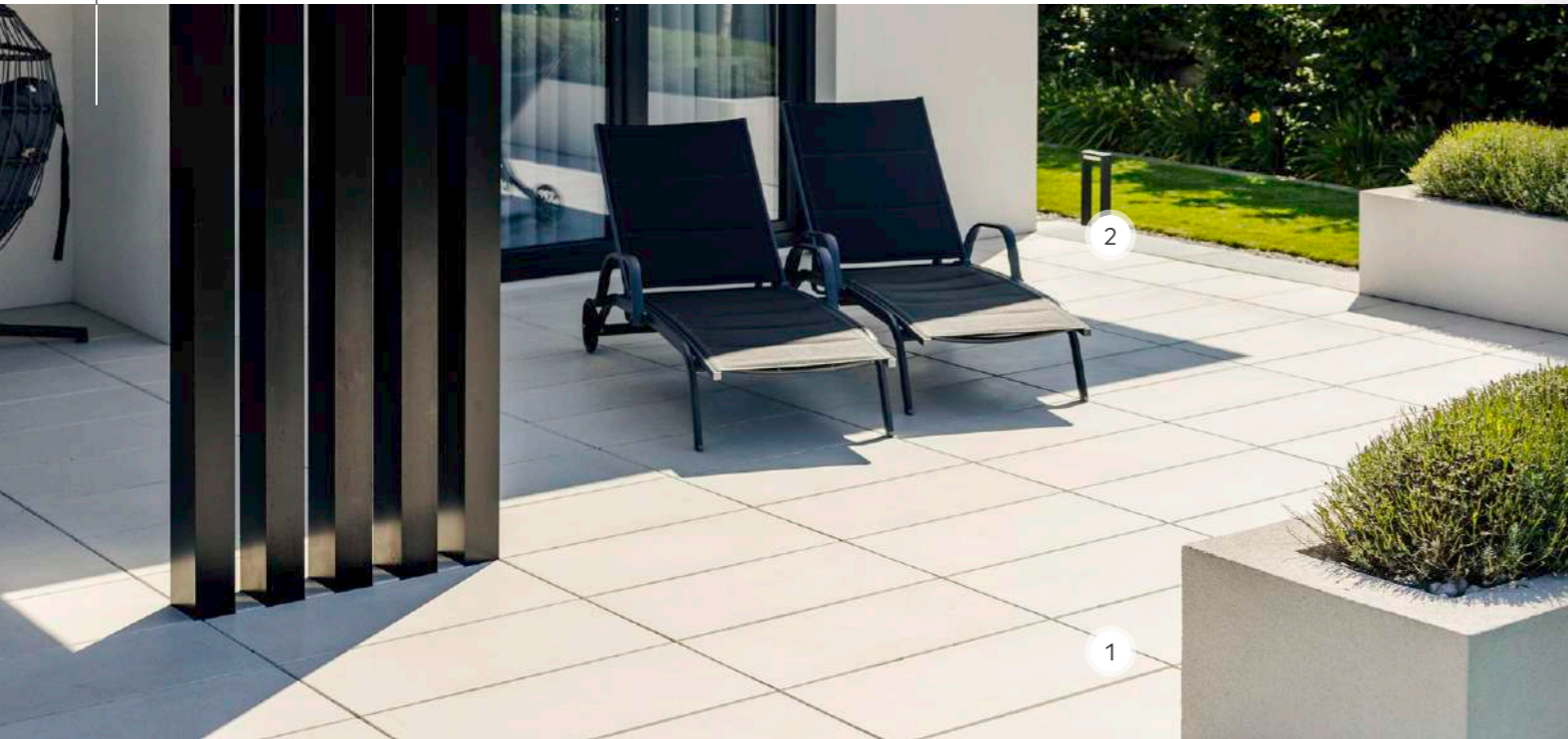

1. Płyty tarasowe Architect® - graniton biały
2. Stopień blokowy Architect® - granit jasny

POLERYT®

TARNÓW

Format [cm]	jm.	Cena netto [PLN]	Cena brutto [PLN]	
40x80 [cm]	m ²	188,00	231,24	
60x60 [cm]		183,00	225,09	

delicate białe delicate szare jasne delicate stalowe

MAESTRO

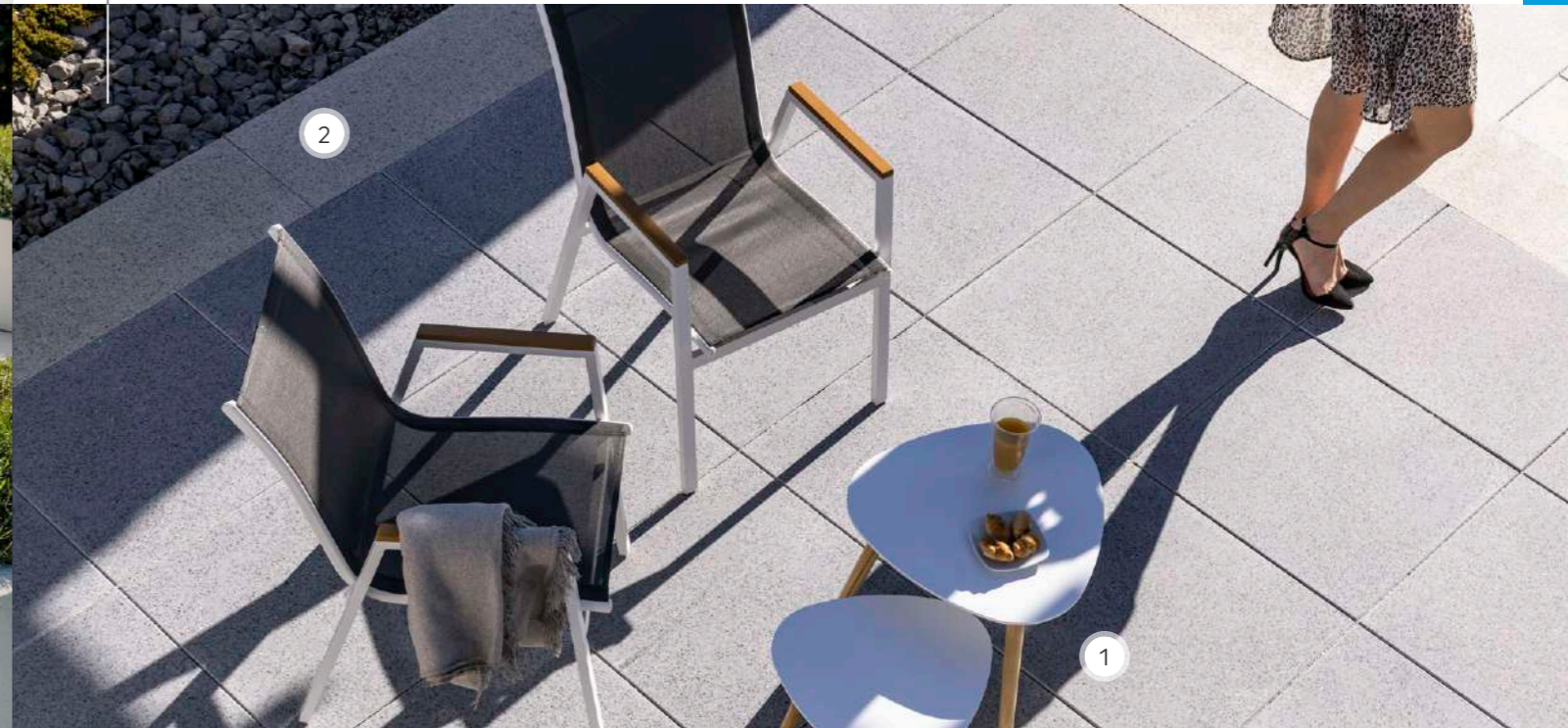

1. Płyty tarasowe Maestro® - selecto szare jasne
2. Stopień blokowy Architect® - granit jasny

POLERYT®

TARNÓW

Format [cm]	jm.	Cena netto [PLN]	Cena brutto [PLN]	
40x80 [cm]	m ²	188,00	231,24	
60x60 [cm]		183,00	225,09	

selecto biało-szaro-granitowe selecto szare jasne selecto szaro-stalowe



PLYTY POJEDYNCZE [cm]*	40x80	60x60
Ilość na palecie [szt.]	29	29
Ilość na palecie [m ²]	9,28	10,44
Waga palety [t]	0,835	0,940
Ilość warstw na palecie	1	1

Produkt sprzedawany na palecie bezzwrotnej. Cena palety: 1 zł netto.

PAKIET - 8 SZT.	40x80	60x60
Ilość na palecie [szt.]	8	8
Ilość na palecie [m ²]	2,56	2,88
Waga palety [t]	0,23	0,259
Ilość warstw na palecie	8	8

*Wymiar nominalny płyt jest o 3 mm mniejszy



PLYTY POJEDYNCZE [cm]*	40x80	60x60
Ilość na palecie [szt.]	29	29
Ilość na palecie [m ²]	9,28	10,44
Waga palety [t]	0,835	0,940
Ilość warstw na palecie	1	1

Produkt sprzedawany na palecie bezzwrotnej. Cena palety: 1 zł netto.

PAKIET - 8 SZT.	40x80	60x60
Ilość na palecie [szt.]	8	8
Ilość na palecie [m ²]	2,56	2,88
Waga palety [t]	0,23	0,259
Ilość warstw na palecie	8	8

*Wymiar nominalny płyt jest o 3 mm mniejszy

REALIT®



1. Płyty tarasowe Architect® - granit jasny
2. Stopień blokowy Architect® - granit jasny

POLERYT®

TARNÓW

Format [cm]	jm.	Cena netto [PLN]	Cena brutto [PLN]
40x80 [cm]	m ²	188,00	231,24
60x60 [cm]		183,00	225,09

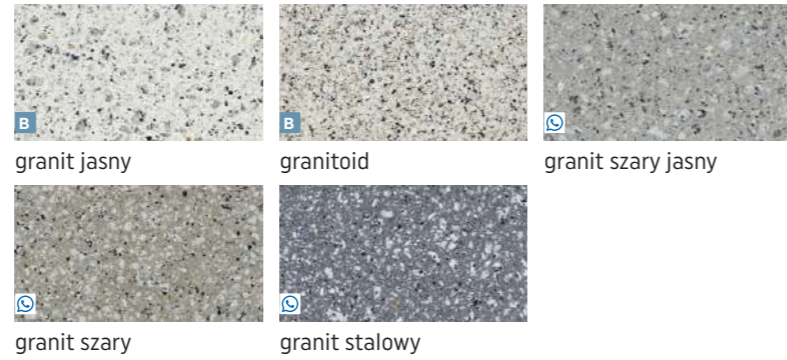

PEŁTY POJEDYNCZE [cm]*	40x80	60x60
Ilość na palecie [szt.]	29	29
Ilość na palecie [m ²]	9,28	10,44
Waga palety [t]	0,835	0,940
Ilość warstw na palecie	1	1

Produkt sprzedawany na palecie bezzwrotnej. Cena palety: 1 zł netto.

PAKIET - 8 SZT.	40x80	60x60
Ilość na palecie [szt.]	8	8
Ilość na palecie [m ²]	2,56	2,88
Waga palety [t]	0,23	0,259
Ilość warstw na palecie	8	8

*Wymiar nominalny płyt jest o 3 mm mniejszy

ROMANTICA®



1. Płyty tarasowe Romantica® - dolomit jasnokremowy

COLOR-MIX®

TARNÓW

Format [cm]	jm.	Cena netto [PLN]	Cena brutto [PLN]
40x80 [cm]	m ²	143,00	175,89
60x60 [cm]		133,00	163,59



PEŁTY POJEDYNCZE [cm]*	40x80	60x60
Ilość na palecie [szt.]	29	29
Ilość na palecie [m ²]	9,28	10,44
Waga palety [t]	0,835	0,940
Ilość warstw na palecie	1	1

Produkt sprzedawany na palecie bezzwrotnej. Cena palety: 1 zł netto.

PAKIET - 8 SZT.	40x80	60x60
Ilość na palecie [szt.]	8	8
Ilość na palecie [m ²]	2,56	2,88
Waga palety [t]	0,23	0,259
Ilość warstw na palecie	8	8

*Wymiar nominalny płyt jest o 3 mm mniejszy

PROFIT®

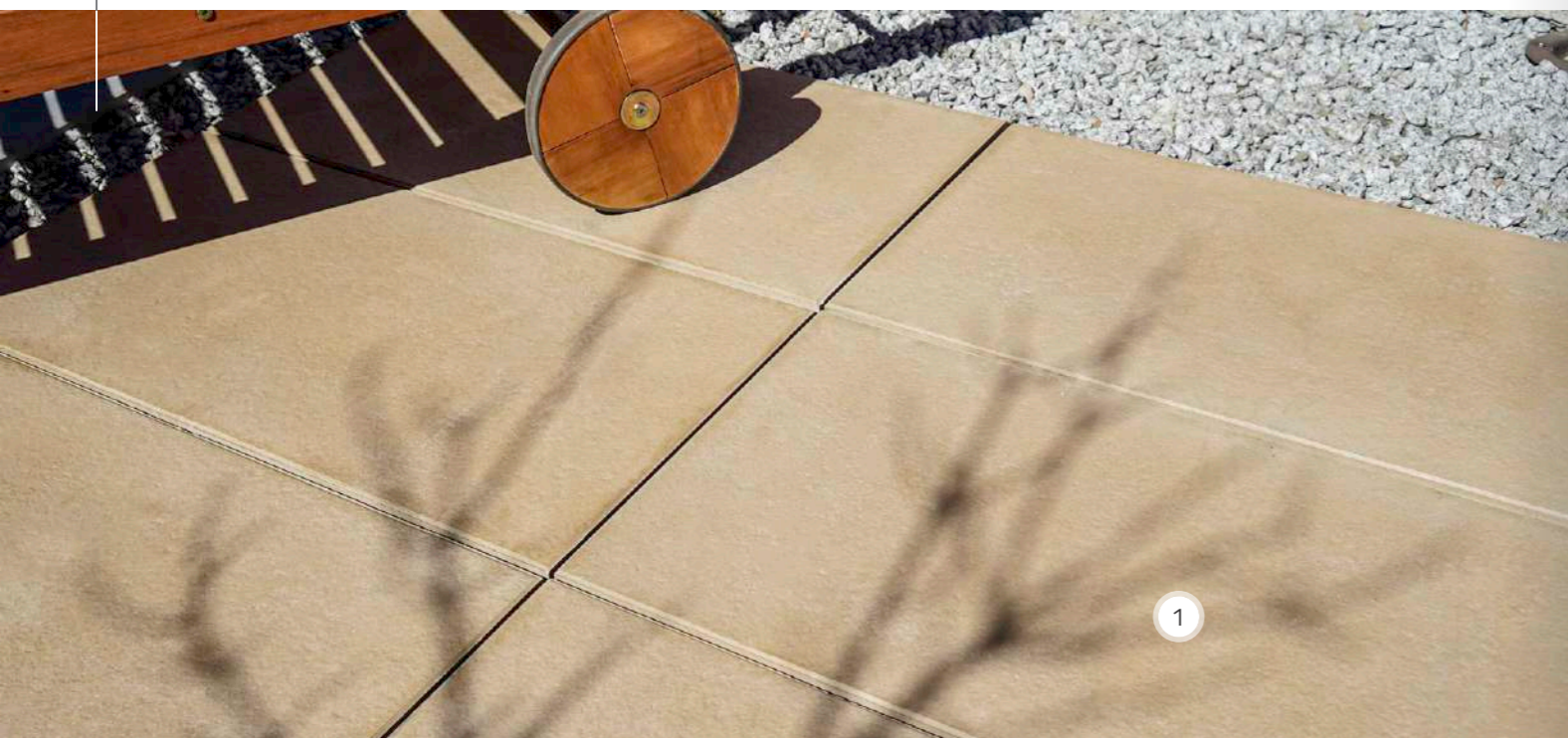

1. Płyty tarasowe Profit®
- dolomit orzechowy jasny

COLOR-MIX®

TARNÓW

Format [cm]	jm.	Cena netto [PLN]	Cena brutto [PLN]	
40x80 [cm]	m ²	143,00	175,89	
60x60 [cm]		133,00	163,59	

dolomit orzechowy jasny	dolomit szary jasny	dolomit szary ciemny
dolomit stalowy		



PEŁTY POJEDYNCZE [cm]*	40x80	60x60
Ilość na palecie [szt.]	29	29
Ilość na palecie [m ²]	9,28	10,44
Waga palety [t]	0,835	0,940
Ilość warstw na palecie	1	1

Produkt sprzedawany na palecie bezzwrotnej. Cena palety: 1 zł netto.

PAKIET - 8 SZT.	40x80	60x60
Ilość na palecie [szt.]	8	8
Ilość na palecie [m ²]	2,56	2,88
Waga palety [t]	0,23	0,259
Ilość warstw na palecie	8	8

*Wymiar nominalny płyt jest o 3 mm mniejszy

PLANTA

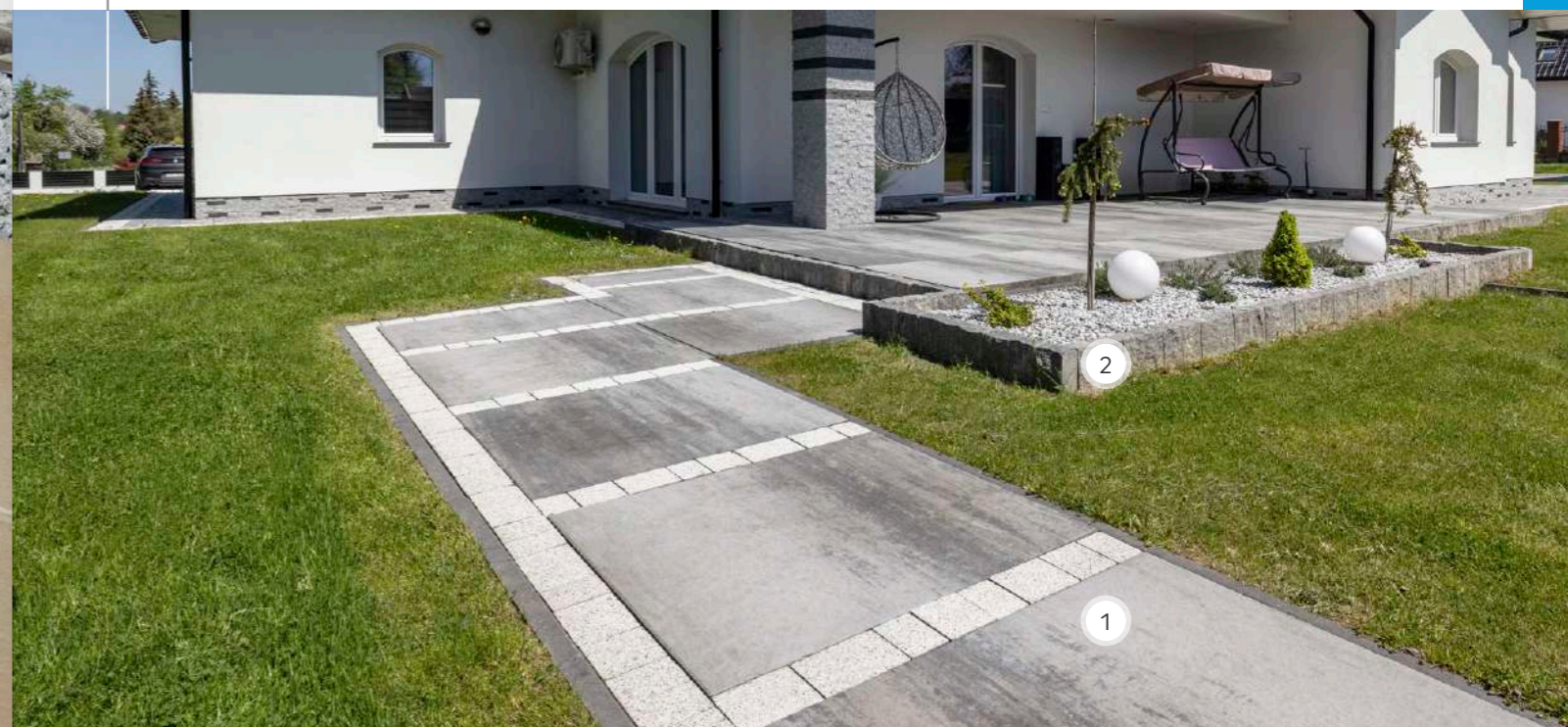

1. Płyty tarasowe Planta®
- wapień dewoński
2. Palisada Uni Split®
- brekcja karbon

COLOR-MIX®

TARNÓW

jm.	Cena netto [PLN]	Cena brutto [PLN]	
m ²	120,00	147,60	

wapień muszlowy	wapień dewoński



PEŁTY POJEDYNCZE [cm]	120x100
Szt./warstwa	6
Ilość na palecie [m ²]	7,2
Waga palety [t]	0,95
Ilość warstw na palecie	6

NOVATOR®

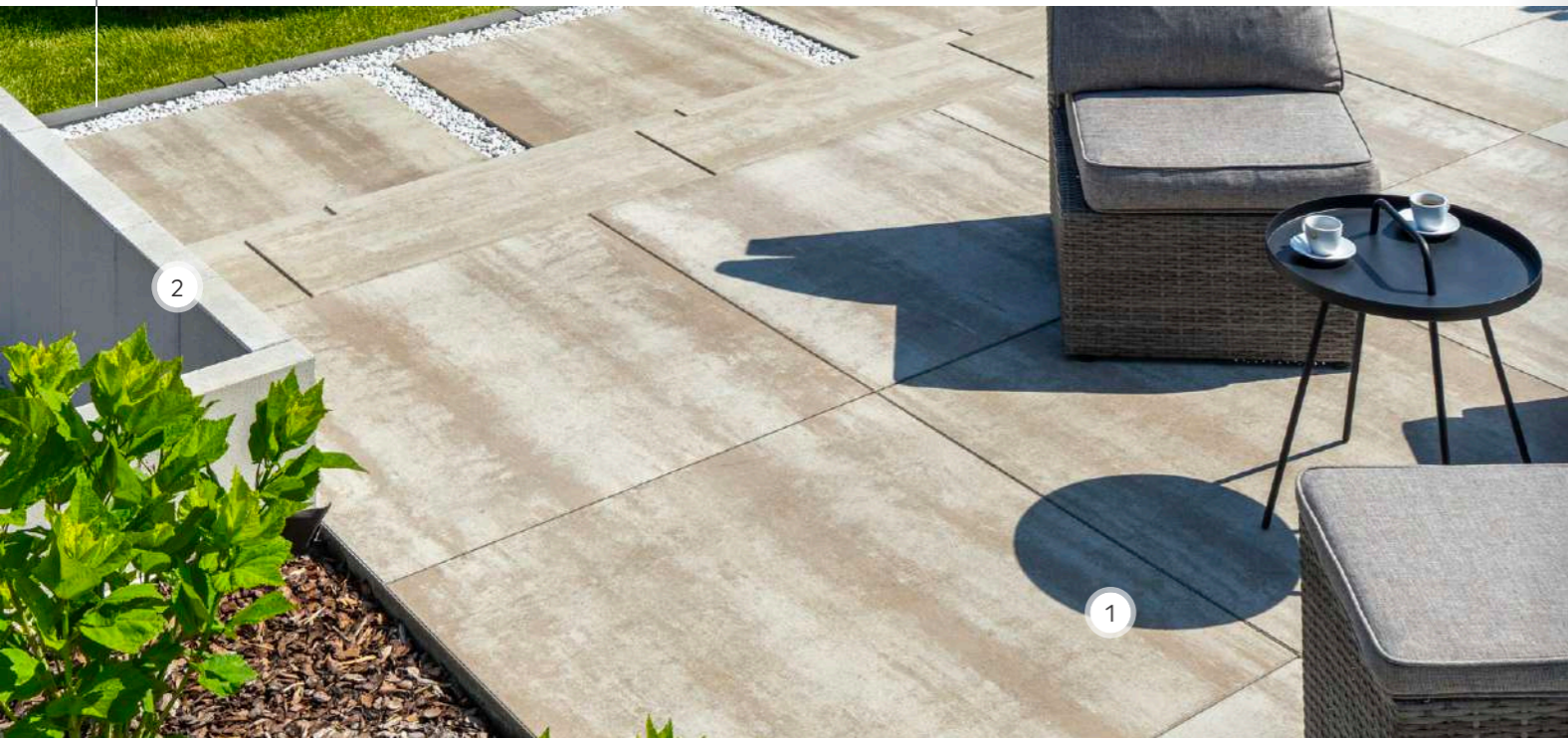

1. Płyty tarasowe Novator®
- kalcyt kremowo-beżowy
2. Palisada Presto - biały

NATURYT®

TARNÓW

Format [cm]	gr.	jm.	Cena netto [PLN]	Cena brutto [PLN]
40x80 [cm]	4	m ²	175,00	215,25
60x60 [cm]	4		185,00	227,55



marmur biały



marmur szary jasny



marmur szaro-beżowy



marmur szary-ciemny

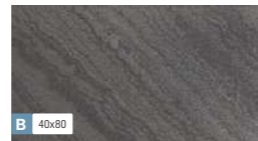

kwarcyt stalowy

PLYTY POJEDYNCZE [cm]	30x60	60x60	40x80	30x60	100x100
Grubość [cm]	4	4	4	5	5
Ilość na palecie [m ²]	6,48	7,20	9,6	8,64	8
Waga palety [t]	0,59	0,685	0,90	0,950	0,912
Ilość warstw na palecie	6	6	6	8	5

NOVATOR®

MELANŻ

TARNÓW

Format [cm]	gr.	jm.	Cena netto [PLN]	Cena brutto [PLN]
30x60 [cm]	4	m ²	98,00	120,54
60x60 [cm]	4		108,00	132,84
40x80 [cm]	4		108,00	132,84
100x100 [cm]	5		123,00	151,29



kalcyt jasnoszary



kalcyt kremowo-beżowy



kalcyt ochra



kalcyt brązowy

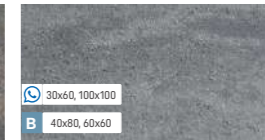

kalcyt szaro-stalowy

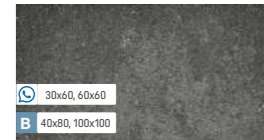

kalcyt stalowo-grafitowy

PRIMATEC MELANŻ

TARNÓW

Format [cm]	gr.	jm.	Cena netto [PLN]	Cena brutto [PLN]
30x60 [cm]	4	m ²	125,00	153,75
60x60 [cm]	4		129,00	158,67
40x80 [cm]	4		129,00	158,67
100x100 [cm]	5		145,00	178,35



porfir jasnoszary



porfir kremowo-beżowy



porfir ochra



porfir brązowy



porfir szaro-stalowy



porfir stalowo-grafitowy

SATINO BLICK

TARNÓW

Format [cm]	gr.	jm.	Cena netto [PLN]	Cena brutto [PLN]
30x60 [cm]	4	m ²	134,00	164,82
60x60 [cm]	4		143,00	175,89
40x80 [cm]	4		143,00	175,89
100x100 [cm]	5		158,00	194,34

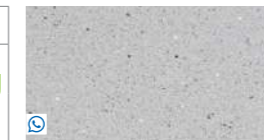

gresz biały



gresz szary jasny



gresz szary ciemny



gresz stalowy

COLOR-MIX®

FUGASÓWKA, GOŚCICINO, KRZEMIENICA, SKIERNIEWICE, TARNÓW, ŻARSKA WIEŚ

Format [cm]	gr.	jm.	Cena netto [PLN]	Cena brutto [PLN]
30x60 [cm]	5	m ²	91,00	111,93



pastelowa harmonia



wapień muszlowy



wapień szary



wapień dewoński



Więcej informacji

ROMALIT®

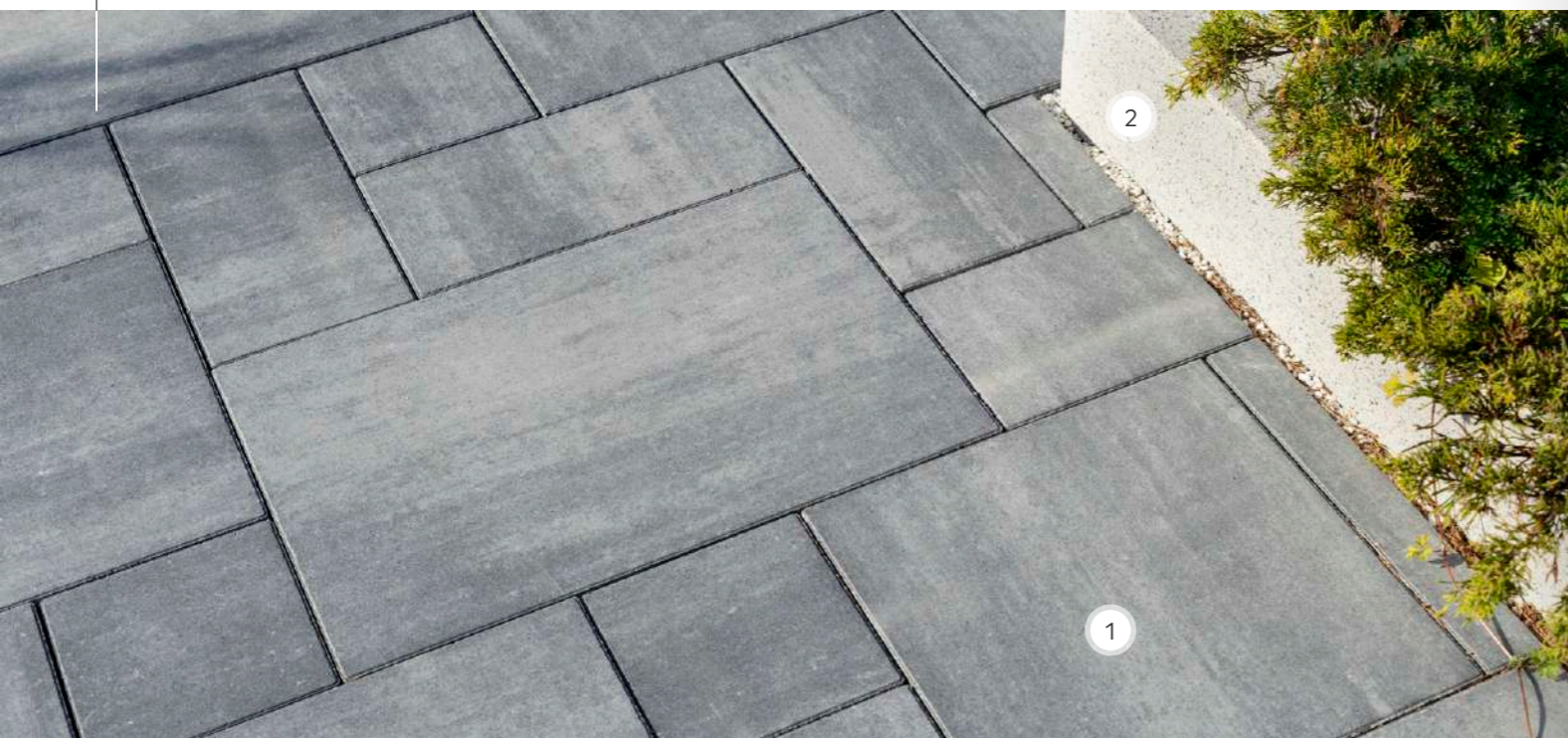

gr. 5,5 

1. Płyta tarasowe Romalit®
- wapień szary
2. Stopień blokowy Architect®
- granit jasny

COLOR-MIX®

 KRZEMIENICA, FUGASÓWKA

jm.	Cena netto [PLN]	Cena brutto [PLN]				
m ²	91,00	111,93		A KRZEMIENICA B FUGASÓWKA	A KRZEMIENICA B FUGASÓWKA	B KRZEMIENICA, FUGASÓWKA
				wapień muszlowy	wapień szary	wapień dewoński

FINEZJA®

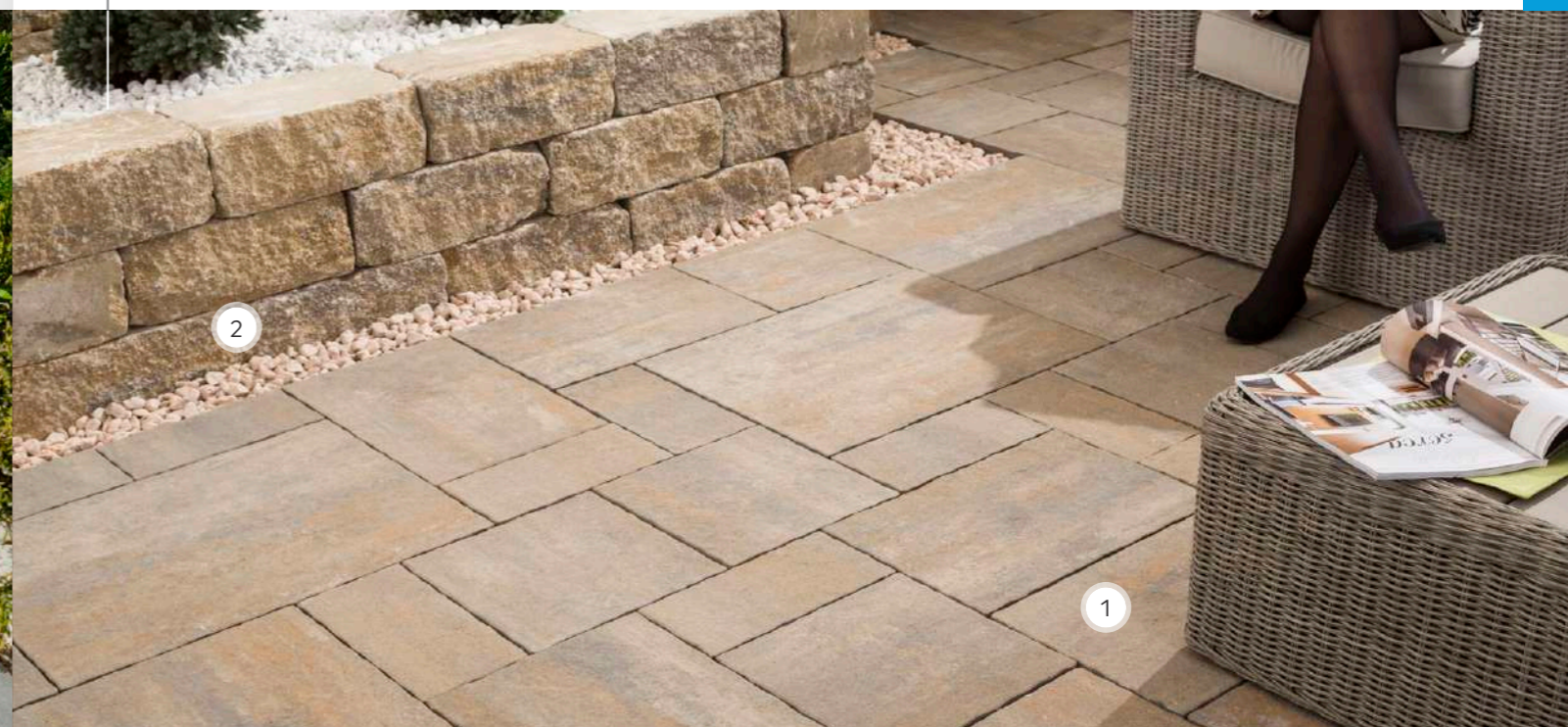

gr. 6  

1. Płyta tarasowe Finezja®
- wapień muszlowy
2. Bloczki Ogrodnik®
- brekcja muszlowa

COLOR-MIX®

 TARNÓW, ŻARSKA WIEŚ

jm.	Cena netto [PLN]	Cena brutto [PLN]				
m ²	79,00	97,17		B	B	B
				pastelowa harmonia	wapień muszlowy	wapień dewoński



ZESTAW PŁYT [cm]	67,5x45	45x45	45X22,5	22,5X22,5
Szt./warstwa	1	2	2	2
Ilość na palecie [m ²]	8,08			
Waga palety [t]	0,978			
Ilość warstw na palecie	8			



ZESTAW PŁYT [cm]	64x48	32x48	32X32	32X16
Szt./warstwa	1	2	3	3
Ilość na palecie [m ²]	8,6			
Waga palety [t]	1,135			
Ilość warstw na palecie	8			

KWARCYT®



1. Płyta tarasowe Kwarcyt® - stalowy

WET CAST



Format [cm]	jm.	Cena netto [PLN]	Cena brutto [PLN]
60x60 [cm]	szt.	77,00	94,71

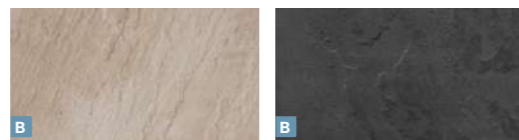

piaskowo-beżowy stalowy

WET CAST



Format [cm]	jm.	Cena netto [PLN]	Cena brutto [PLN]
60x90 [cm]	szt.	115,00	141,45
30x90 [cm]		59,00	72,57

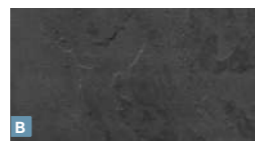

stalowy



ZESTAW PŁYT [cm]	90x60	30x90	60x60
Wymiary [cm]	18	36	36
Ilość na palecie [szt.]	9,72	9,72	12,96
Waga palety [t]	0,857	0,856	1,141

TRAWERTYN

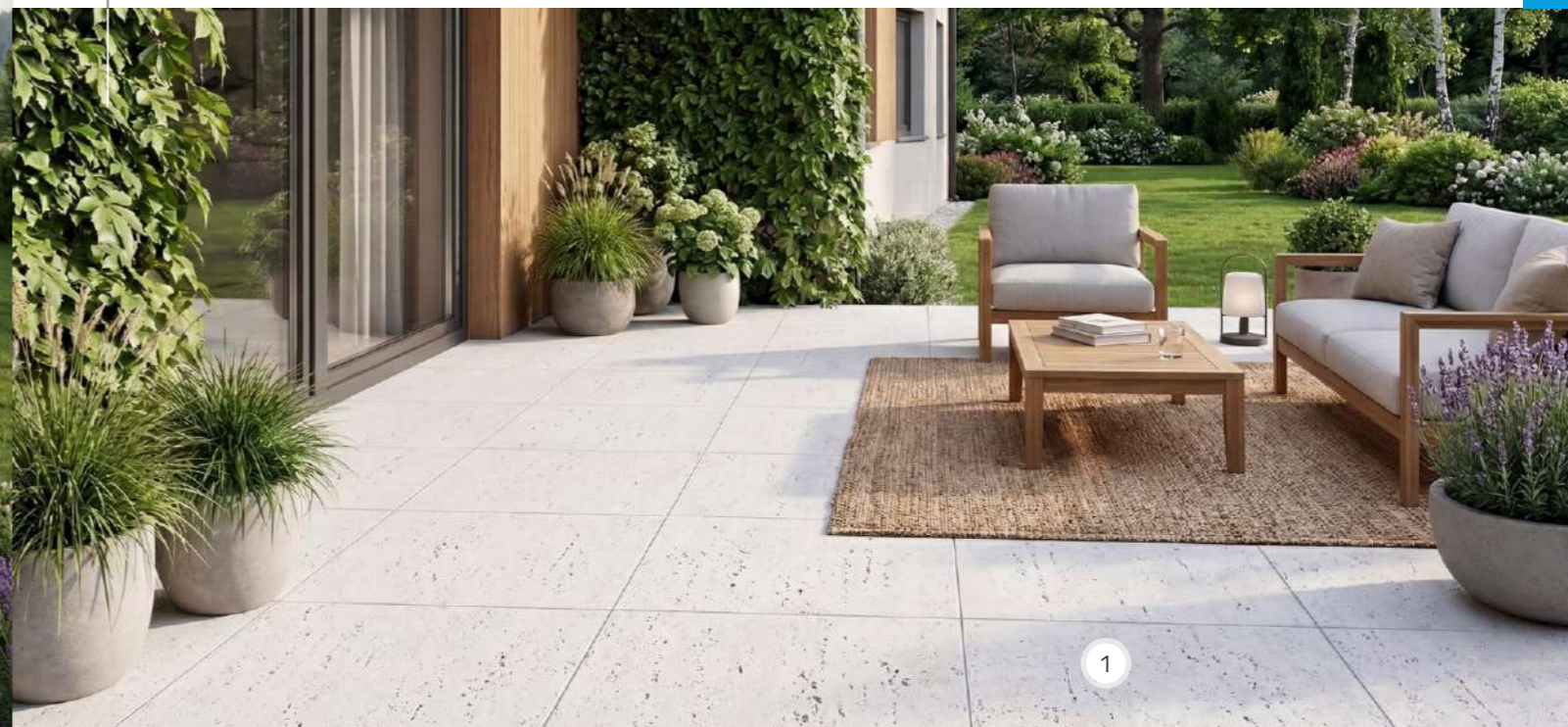

1. Płyta tarasowe Trawertyn - biały

WET CAST



Format [cm]	jm.	Cena netto [PLN]	Cena brutto [PLN]
90x90 [cm]	szt.	168,00	206,64
45x90 [cm]		84,00	103,32



biały

WET CAST



Format [cm]	jm.	Cena netto [PLN]	Cena brutto [PLN]
60x60 [cm]	szt.	74,00	91,02
30x60 [cm]		37,00	45,51



biały

szary ciemny



PŁYTY POJEDYNCZE [cm]	90x90	45x90	60x60	30x60
Ilość na palecie [szt.]	18	36	36	72
Ilość na palecie [m²]	14,58	14,58	12,96	12,96
Waga palety [t]	1,284	1,284	1,142	1,141

DESKA OGRODOWA

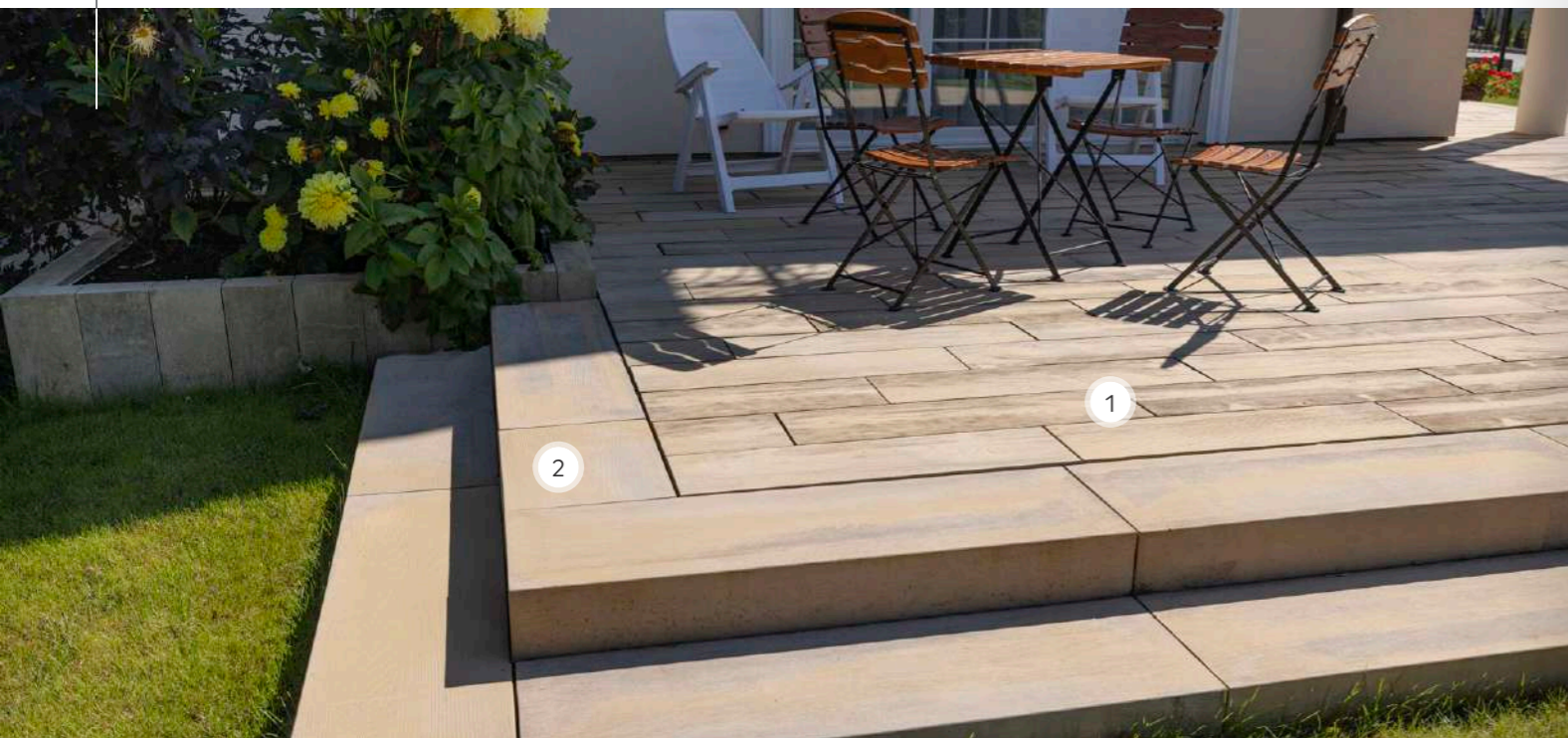

1. Płyta tarasowe Deska Ogrodowa - brąz jasny
2. Bloki schodowe Belka Ogrodowa - brąz jasny

WET CAST



Format [cm]	jm.	Cena netto [PLN]	Cena brutto [PLN]
90x30 [cm]	szt.	56,00	68,88



brąz jasny

WET CAST



Format [cm]	jm.	Cena netto [PLN]	Cena brutto [PLN]
67,5x22,5 [cm]	szt.	32,00	39,36



brąz jasny



ZESTAW PŁYT [cm]	90x30	67,5x22,5
Grubość [cm]	4	3,5
Wymiary [cm]	18	36
Ilość na palecie [szt.]	9,72	9,72
Waga palety [t]	0,857	0,856

DREWNO OGRODOWE ALTUS

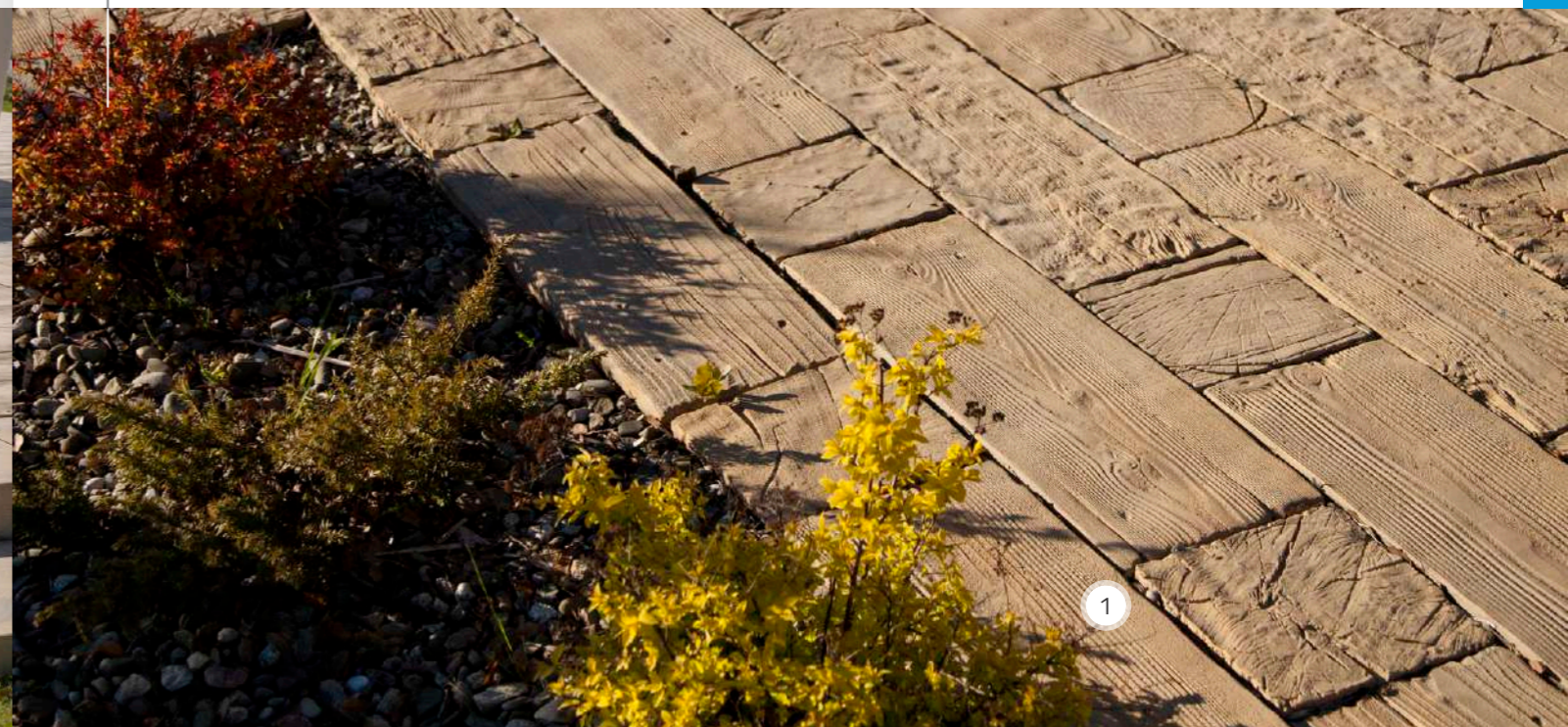

1. Płyta tarasowe Drewno Ogrodowe Altus - brąz patyna

WET CAST



Format [cm]	jm.	Cena netto [PLN]	Cena brutto [PLN]
67,5x22,5 [cm]	szt.	33,00	40,59
45x22,5 [cm]		23,00	28,29
22,5x22,5 [cm]		11,00	13,53



brąz patyna

WET CAST



Format [cm]	jm.	Cena netto [PLN]	Cena brutto [PLN]
Płyta deptakowa Ø 30-40 [cm]	szt.	28,00	34,44



brąz patyna



PŁYTY POJEDYNCZE [cm]	67,5x22,5	45x22,5	22,5x22,5	PŁYTA DEPTAKOWA Ø 30-40
Ilość na palecie [szt.]	72	72	240	60
Ilość na palecie [m²]	10,94	7,29	12,15	-
Waga palety [t]	0,88	0,66	0,96	0,75

DESKA OGRODOWA RUSTIC

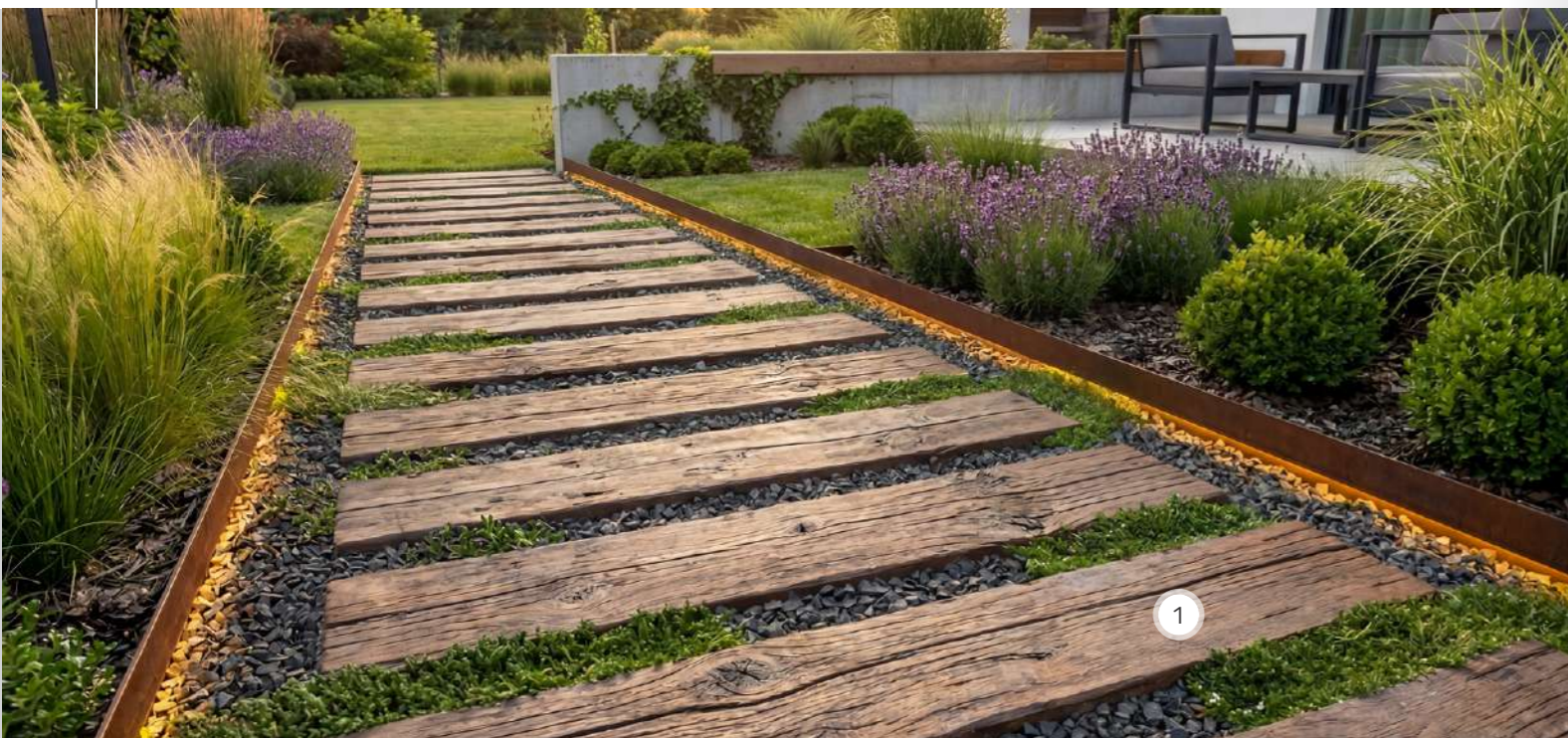

1. Płyta tarasowe Deska Ogrodowa Rustic - brąz ciemny

WET CAST



Format [cm]	jm.	Cena netto [PLN]	Cena brutto [PLN]	
90x22,5 [cm]		56,00	68,88	
67,5x22,5 [cm]	szt.	33,00	40,59	

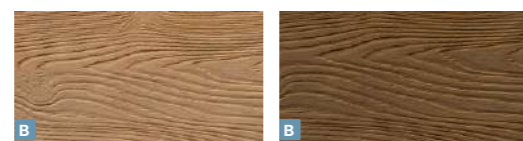

brąz jasny

brąz ciemny



ZESTAW PŁYT [cm]	90x22,5	67,5x22,5
Ilość na palecie [szt.]	9,72	10,85
Waga palety [t]	0,768	0,880

DESKA OGRODOWA STARE DREWNO

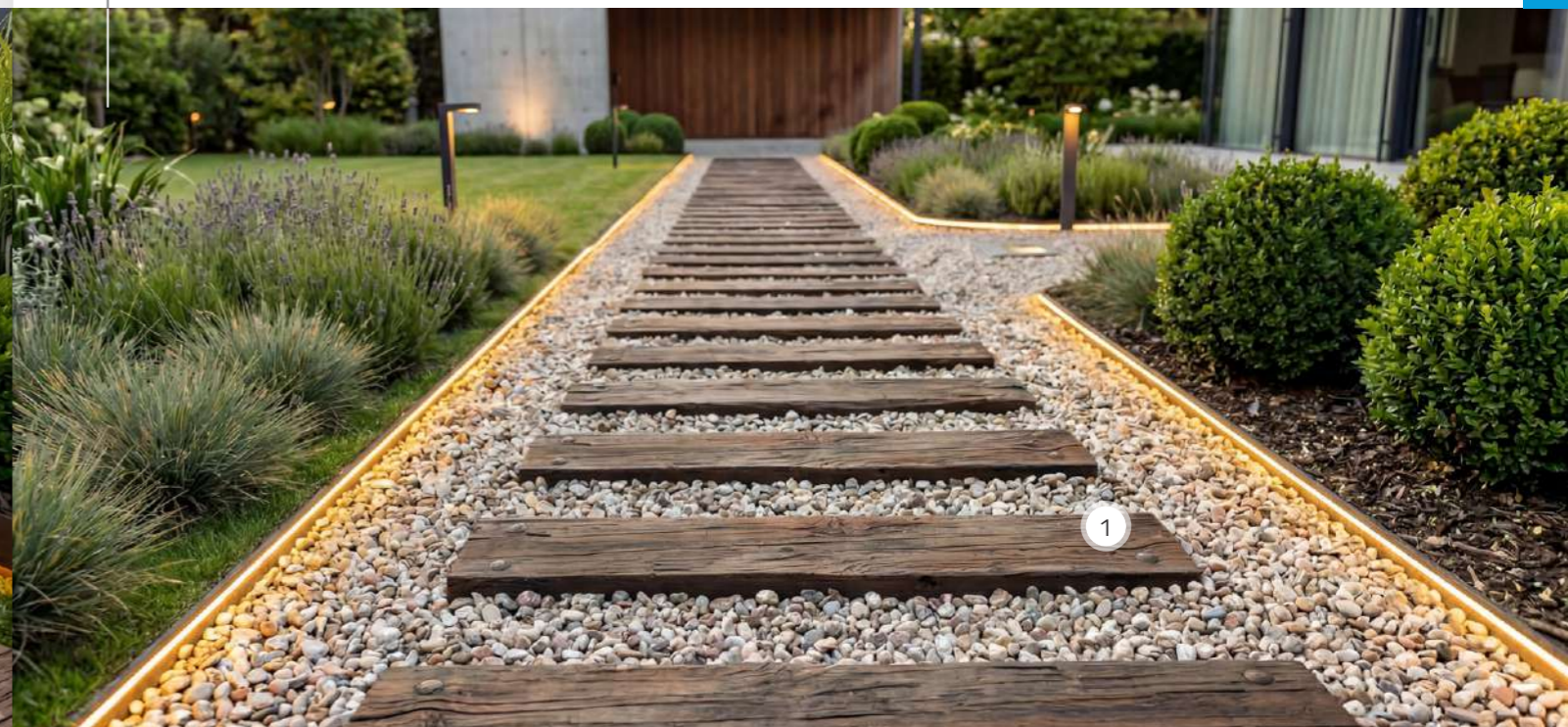

1. Płyta tarasowe Deska Ogrodowa Stare Drewno - brąz ciemny

WET CAST



Format [cm]	jm.	Cena netto [PLN]	Cena brutto [PLN]	
80x13 [cm]	szt.	65,00	79,95	



brąz ciemny



ZESTAW PŁYT [cm]	80x13
Ilość na palecie [szt.]	9,72
Waga palety [t]	0,768

PARKIET OGRODOWY

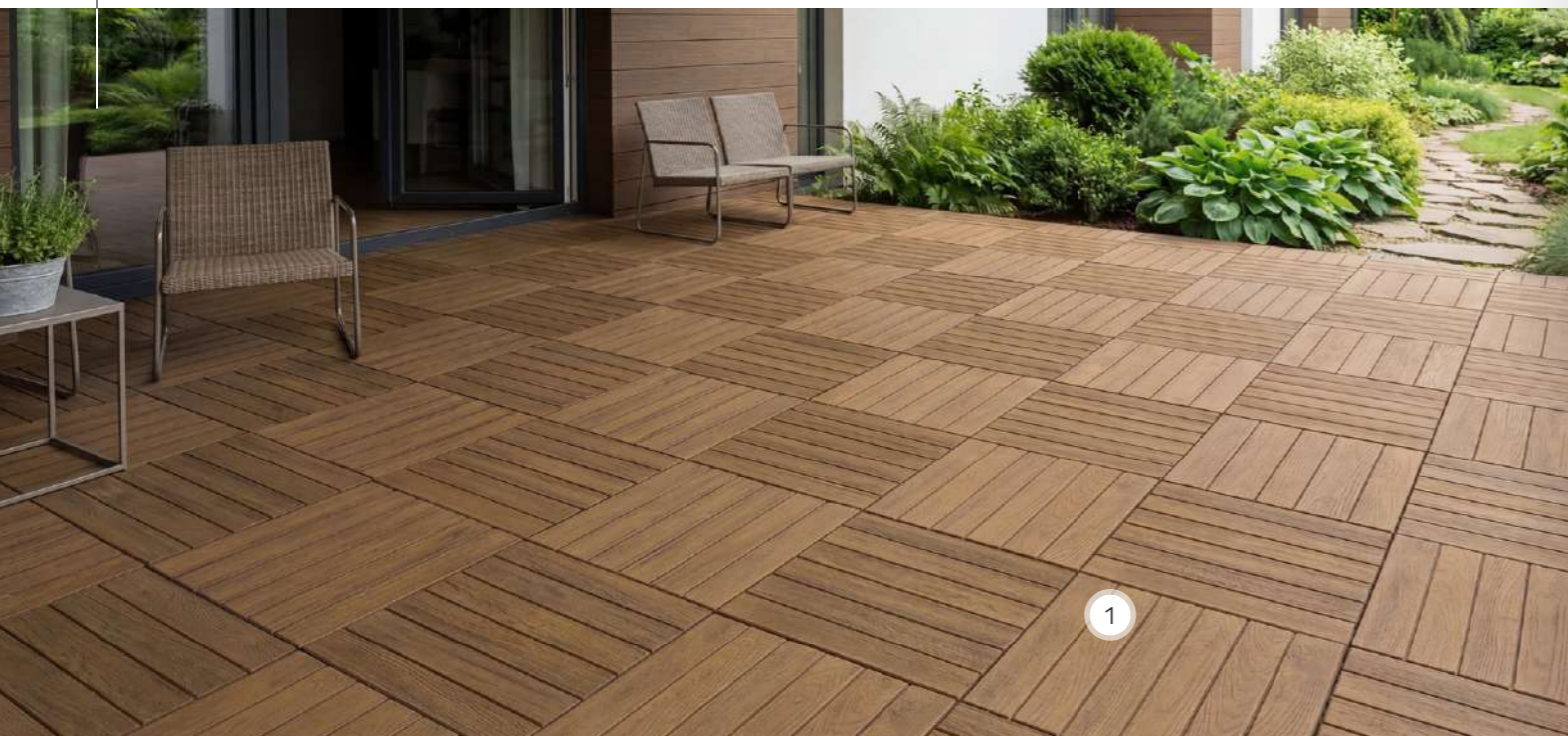

1. Płyta tarasowe Parkiet Ogrodowy
- brąz ciemny

WET CAST



Format [cm]	jm.	Cena netto [PLN]	Cena brutto [PLN]
45x45 [cm]	szt.	41,00	50,43



brąz ciemny



PŁYTY POJEDYNCZE [cm]	45x45
Ilość na palecie [szt.]	40
Ilość na palecie [m ²]	8,1
Waga palety [t]	0,720

KAMIEŃ CIOSANY

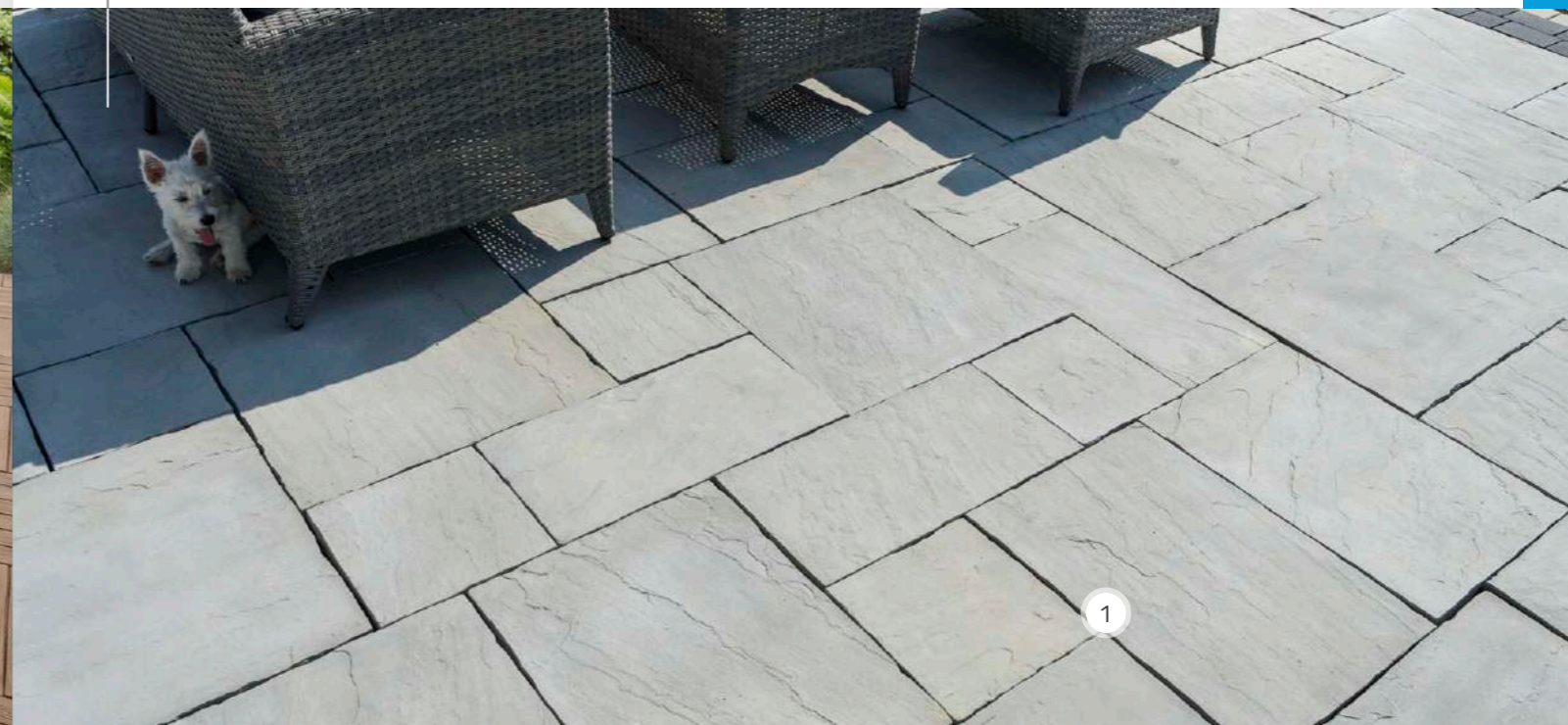

1. Płyta tarasowe Kamień Ciosany
- kamienna szarość

WET CAST



Format [cm]	jm.	Cena netto [PLN]	Cena brutto [PLN]
PAKIET [ok. 1,62 m ²]	m ²	166,00	204,18



piasek pustyni

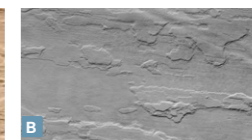

kamienna szarość

WET CAST



Format [cm]	jm.	Cena netto [PLN]	Cena brutto [PLN]
Koło Ø 330	szt.	1540,00	1 894,20



piasek pustyni

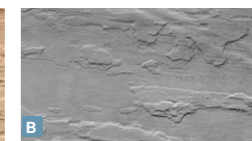

kamienna szarość



ZESTAW PŁYT - PAKIET [cm]	60x45	45x45	30x45
szt./pakiet	2	4	2
Waga palety [t]	0,86		
Ilość na palecie [pakietów]	6		

KOŁO [cm]	Ø 330
Ilość na palecie [szt.]	1
Waga palety [t]	0,685

TRAWERTYN KWARTET

gr. 3,5  

WET CAST

 NIECIECZA

Wymiary [cm] 21,7x21,7; 44,2x21,7; 44,2x44,2; 66,7x44,2

Ilość na palecie	Waga palety [t]
10 pakietów	0,71

Format [cm]	jm.	Cena netto [PLN]	Cena brutto [PLN]
PAKIET [ok. 1,62 m ²]	m ²	160,00	196,80



krem prowansalski

KAVERO®

gr. 3,5  

WET CAST

 NIECIECZA

Wymiary [cm] 90x45; 75x45; 45x45; 45x30

Ilość na palecie	Waga palety [t]
5 pakietów	0,83

Format [cm]	jm.	Cena netto [PLN]	Cena brutto [PLN]
PAKIET [ok. 2,16 m ²]	m ²	127,00	156,21

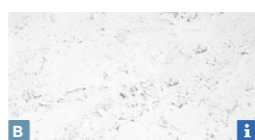

biały

PRZEŁOM SKALNY

gr. 4  

COLOR-MIX®

 FUGASÓWKA, KIELCE, MIETKÓW, SKIERNIEWICE, TARNÓW, ŻARSKA WIEŚ

Wymiary [cm] 30x30

Ilość na palecie	Waga palety [t]
168 szt.	1,34

jm.	Cena netto [PLN]	Cena brutto [PLN]
szt.	7,40	9,10



wapień muszlowy



wapień dewoński

COLOR-MIX®

 FUGASÓWKA

Wymiary [cm] 30x30

Ilość na palecie	Waga palety [t]
168 szt.	1,34

jm.	Cena netto [PLN]	Cena brutto [PLN]
szt.	6,80	8,36



szary

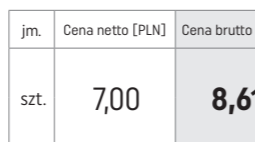

grafit

FUGA ŻYWICZNA PRESTIGE

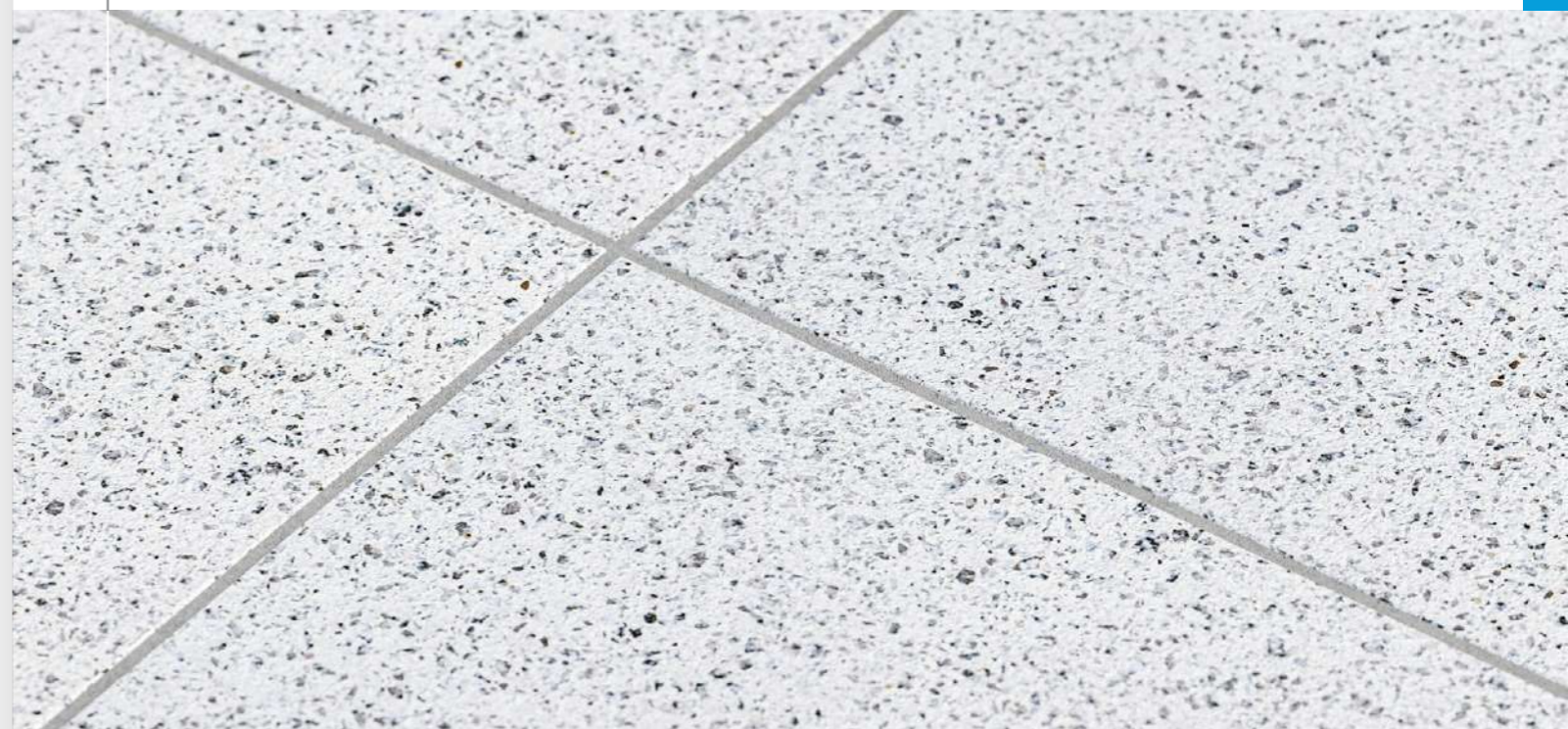

Fuga żywiczna PRESTIGE to gotowa do użycia, 1-komponentowa wodoprzepuszczalna fuga żywiczna do spoinowania i renowacji nawierzchni z wyrobów Bruk-Bet takich jak: kostki betonowe, kamień naturalny, płyty tarasowe. Produkt pakowany próżniowo, samoutwardzalny pod wpływem tlenu z powietrza. Do zastosowania na zewnątrz. Zaprawa przeznaczona do fugowania tarasów, ścieżek, chodników, parkingów, podjazdów przydomowych oraz innych powierzchni obciążonych niskim ruchem kołowym i ciągów pieszych.

NAZWA	Cena netto [PLN]	Cena brutto [PLN]	Ilość na palecie [szt.]
	25 kg	25 kg	1 t
Fuga żywiczna STANDARD	11,60	14,27	40



piaskowy biały



piaskowy żółty



szary kamień



bazalt

NAZWA	Cena netto [PLN]	Cena brutto [PLN]	Ilość na palecie [szt.]
	25 kg	25 kg	1 t
Fuga żywiczna PREMIUM	12,40	15,25	32



biały



szary jasny

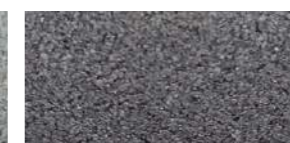

szary ciemny

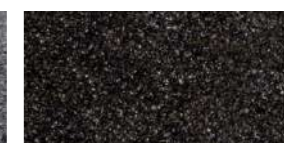

czarny perłowy



ROZMIAR KOSTKI W CM	100x100	60x60	80x40	24x16	15x30
Głębokość fugi	4	4	4	4	4
Zużycie w kg /m ² - 3 mm	0,46	0,76	0,86	2,38	2,02
Zużycie w kg /m ² - 5 mm	0,72	1,20	1,35	3,76	3,19

BB GEOCERAMICA

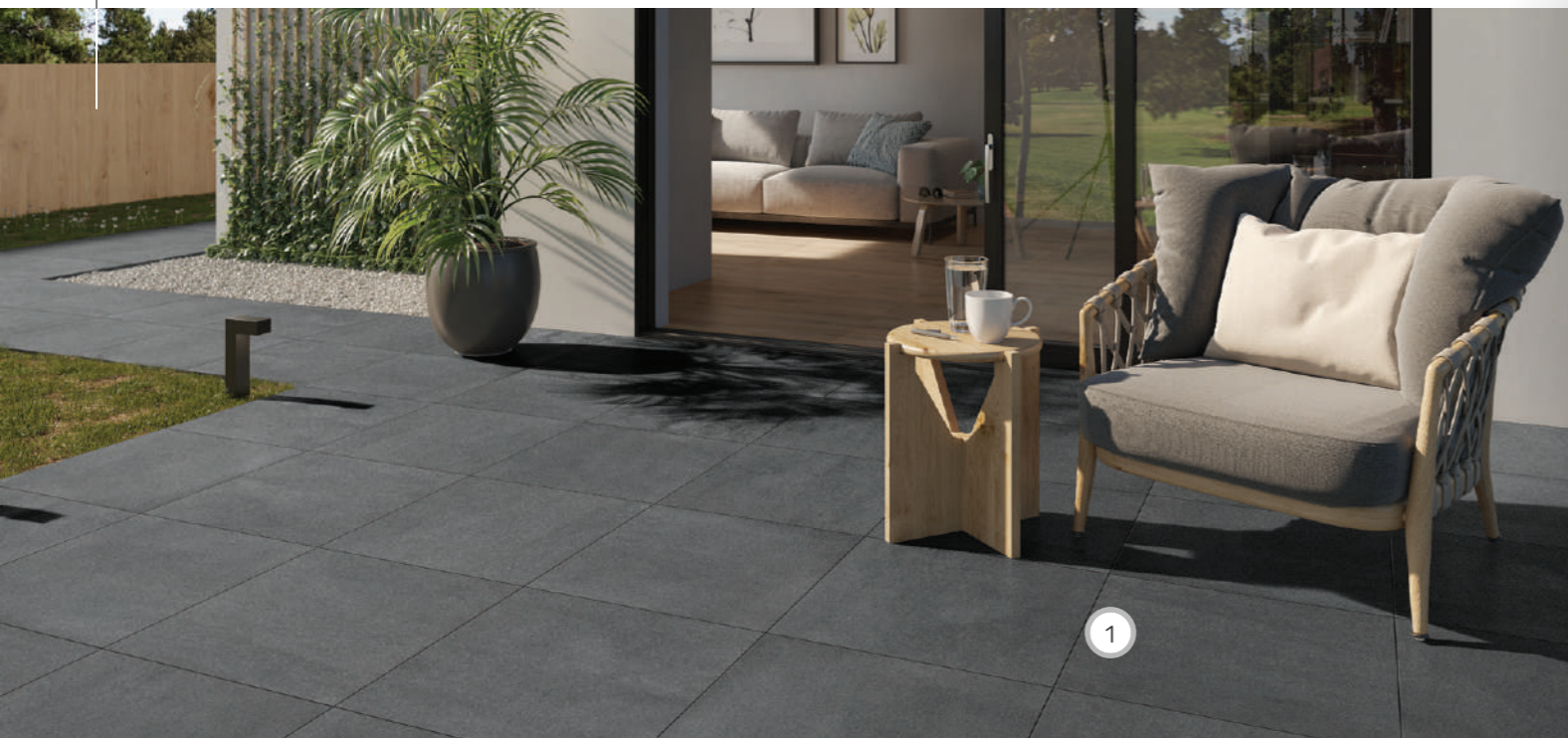

1. Płyta tarasowe Geoceramica® - Surface - mid grey

GEOCERAMICA® - PATCH PLUS

Format [cm]	gr.	jm.	Cena netto [PLN]	Cena brutto [PLN]			
60x60 [cm]	4	m ²	234,90	288,93			
90x90 [cm]	4		283,74	349,00			

beige grey black



GEOCERAMICA® - IPANEMA

Format [cm]	gr.	jm.	Cena netto [PLN]	Cena brutto [PLN]			
60x60 [cm]	4	m ²	239,00	293,97			

fumo grigio sand

BB GEOCERAMICA

GEOCERAMICA® - FIORDI

Format [cm]	gr.	jm.	Cena netto [PLN]	Cena brutto [PLN]		
80x40 [cm]	4	m ²	279,67	343,99		
80x80 [cm]	4		279,67	343,99		
60x60 [cm]	6		285,00	350,55		

fumo sand

GEOCERAMICA® - FIORDI

Format [cm]	gr.	jm.	Cena netto [PLN]	Cena brutto [PLN]		
60x60 [cm]	4	m ²	202,44	249,00		
80x80 [cm]	4		243,09	299,00		

stormy grey sandy beach

GEOCERAMICA® - SURFACE

Format [cm]	gr.	jm.	Cena netto [PLN]	Cena brutto [PLN]			
60x60 [cm]	4	m ²	202,44	249,00			

mid grey light sand clay

GEOCERAMICA® - IMPASTO

Format [cm]	gr.	jm.	Cena netto [PLN]	Cena brutto [PLN]	
100x100 [cm]	6	m ²	300,00	369,00	
80x80 [cm]	4		300,00	369,00	



grigio

GEOCERAMICA® - FACEWOOD

Format [cm]	gr.	jm.	Cena netto [PLN]	Cena brutto [PLN]		
30x120 [cm]	4	m ²	308,13	379,00		

miele natural

GEOCERAMICA® - FIORDI

Format [cm]	gr.	jm.	Cena netto [PLN]	Cena brutto [PLN]			
60x60 [cm]	4	m ²	234,96	289,00			
80x80 [cm]	4		279,67	343,99			

taupe smoke black



Więcej informacji

PLYTY POJEDYNCZE [cm]	100x100	80x80	30x120	90x90	80x80	60x60	60x60	80x40
Grubość [cm]	4	6	4	4	4	4	6	4
Ilość na palecie [szt]	15	15	30	15	15	28	19	30
Ilość na palecie [m ²]	15	9.6	10.8	12.15	9.6	10.08	6.84	9.6
Waga szt. [kg]	87.5	84.3	31.5	70.9	56.2	31.5	48	28.10

BB GEOCERAMICA

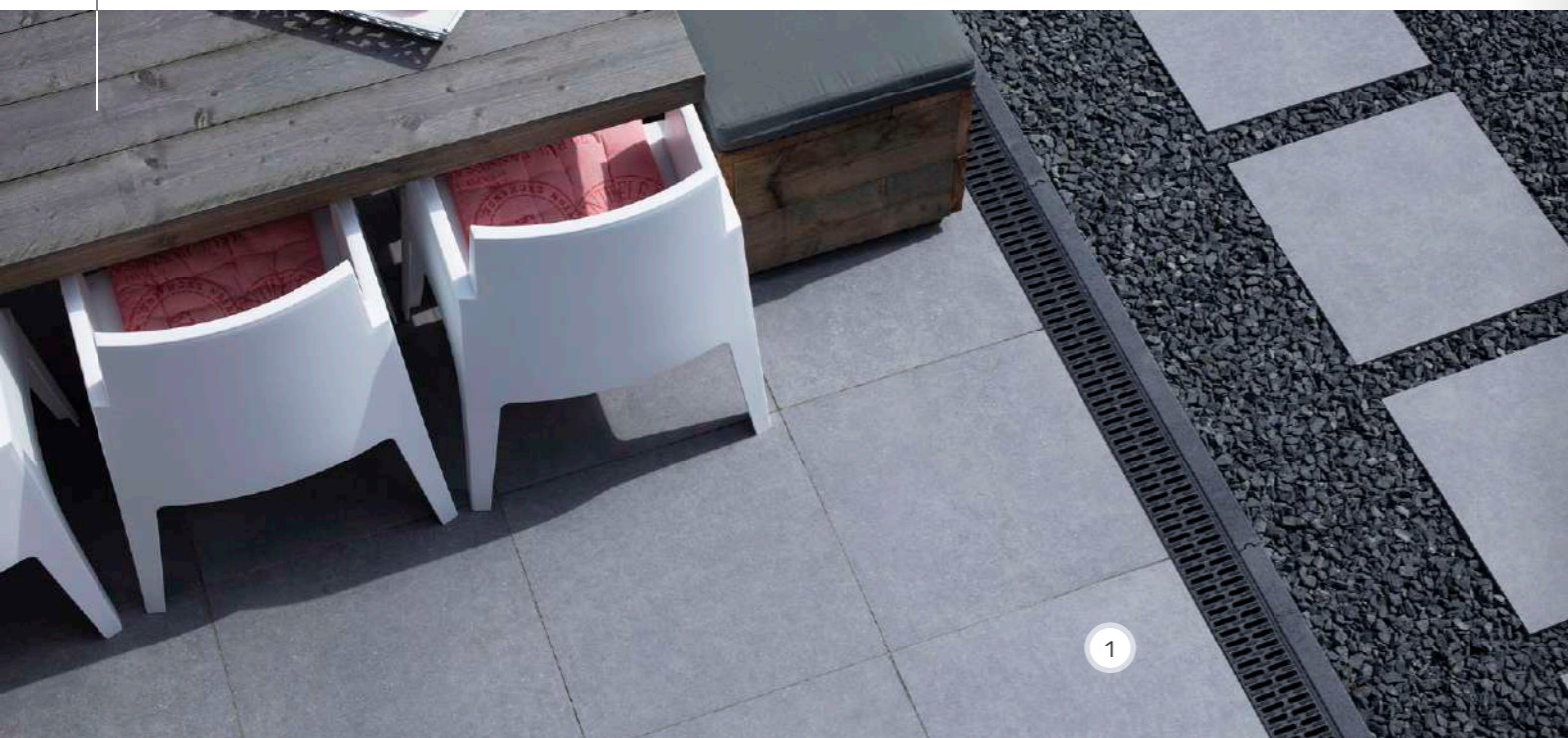

1. Płyta tarasowe Geoceramica® - Impasto - grigio

GEOCERAMICA® - IMPASTO

Format [cm]	gr.	jm.	Cena netto [PLN]	Cena brutto [PLN]
60x60 [cm]	4	m ²	239,02	293,99
60x60 [cm]	6		304,88	375,00
60x120 [cm]	4		300,00	369,00
90x90 [cm]	4		279,67	343,99

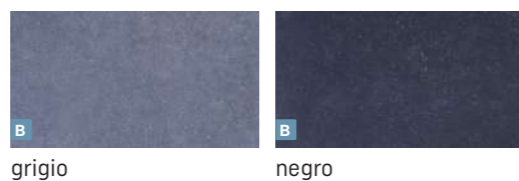

GEOCERAMICA® - IMPASTO

Format [cm]	gr.	jm.	Cena netto [PLN]	Cena brutto [PLN]
80x80 [cm]	4	m ²	279,67	343,99

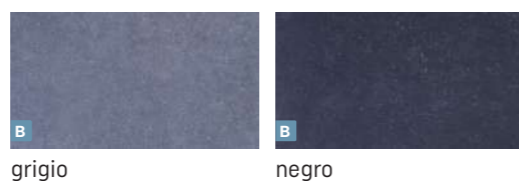

KERAMO

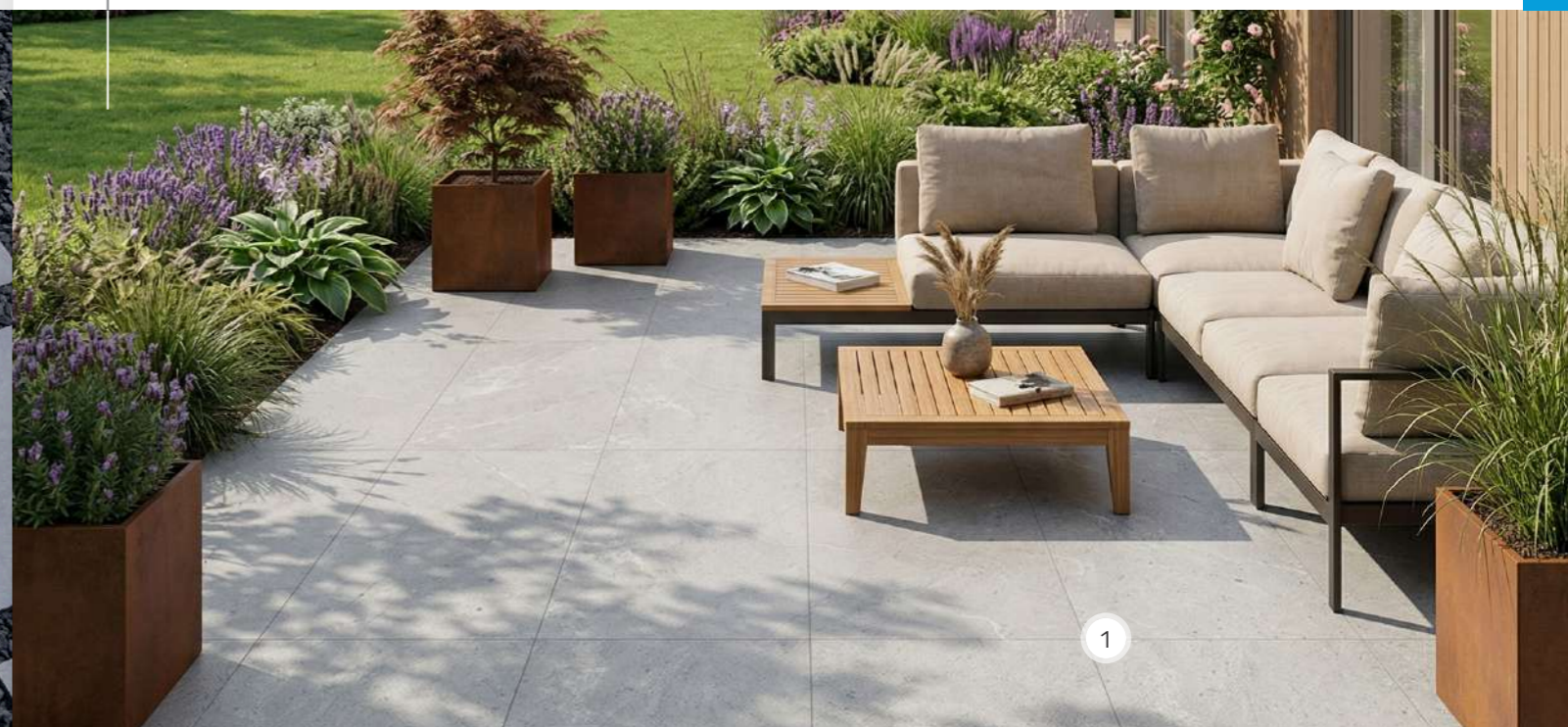

1. Płyta tarasowe Keramo Marmo - perla

KERAMO CALMA

Format [cm]	gr.	jm.	Cena netto [PLN]	Cena brutto [PLN]
60x60 [cm]	2	m ²	113,00	138,99
120x60 [cm]	2		166,67	205,00

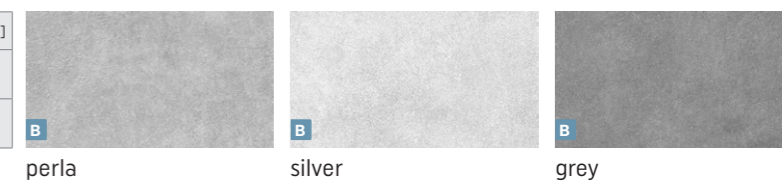

KERAMO OMBRA

Format [cm]	gr.	jm.	Cena netto [PLN]	Cena brutto [PLN]
60x60 [cm]	2	m ²	113,00	138,99
120x60 [cm]	2		166,67	205,00

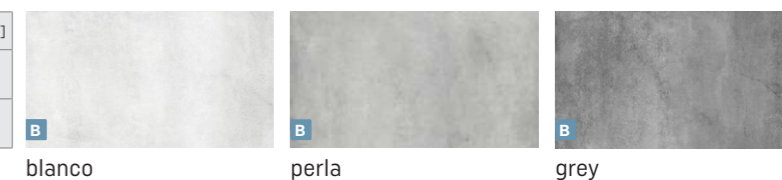

KERAMO MARMO

Format [cm]	gr.	jm.	Cena netto [PLN]	Cena brutto [PLN]
60x60 [cm]	2	m ²	121,14	149,00
120x60 [cm]	2		166,67	205,00



PLYTY POJEDYNCZE [cm]	60x120	90x90	80x80	60x60	60x60
Grubość [cm]	4	4	4	4	6
Ilość na palecie [szt]	15	15	15	28	19
Ilość na palecie [m ²]	10.8	12.15	9.6	10.08	6.84
Waga szt. [kg]	63	70.9	56.2	31.5	48



PLYTY POJEDYNCZE [cm]	Wymiar palety [cm]	Waga palety [kg]	Paleta [m ²]	Paczka [m ²]
Keramo Calma 60x60	80x120	1,060	23,04	0,72
Keramo Ombra 60x60	80x120	1,072	23,04	0,72
Keramo Marmo 60x60	80x120	1,072	23,04	0,72

KERAMO

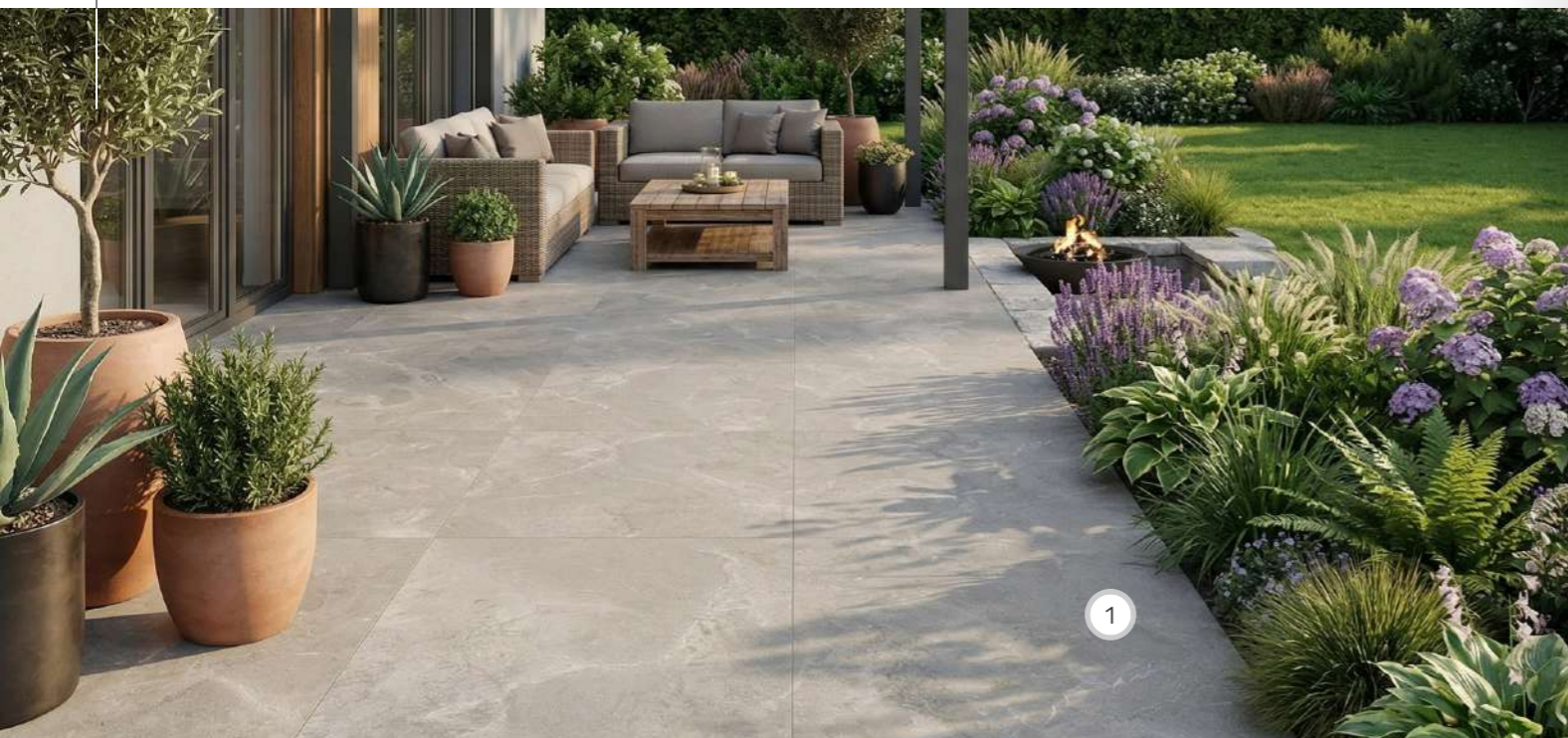

1



1. Płyta tarasowe Keramo Royal - grey

KERAMO CONCRETO (STRUKTURA BETONU)

Format [cm]	gr.	jm.	Cena netto [PLN]	Cena brutto [PLN]
60x60 [cm]	2	m ²	117,07	144,00



light grey

grey

KERAMO TERRA

Format [cm]	gr.	jm.	Cena netto [PLN]	Cena brutto [PLN]
60x60 [cm]	2	m ²	121,14	149,00



white

beige

grey



black

PLYTY POJEDYNCZE [cm]	Wymiar palety [cm]	Waga palety [kg]	Paleta [m ²]	Paczka [m ²]
Keramo Facture 60x120	80x120	1,050	21,30	0,71
Keramo Urban 60x60	80x120	0,990	21,60	0,72
Keramo Urban 60x120	80x120	1,048	23,04	0,72
Keramo Urban 100x100	103x103	1,092	24,00	1,00

KERAMO



1

1. Płyta tarasowe Keramo Royal - beige

KERAMO FACTURE (STRUKTURA BETONU)

Format [cm]	gr.	jm.	Cena netto [PLN]	Cena brutto [PLN]
60x120 [cm]	2	m ²	169,92	209,00

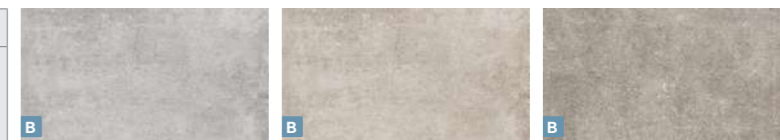

gallery

desert

dust

KERAMO ROYAL (STRUKTURA KAMIENIA)

Format [cm]	gr.	jm.	Cena netto [PLN]	Cena brutto [PLN]
60x60 [cm]	2	m ²	223,58	275,00
120x60 [cm]	2		247,97	305,00
100x100 [cm]	2		280,49	345,00



white

beige

grey

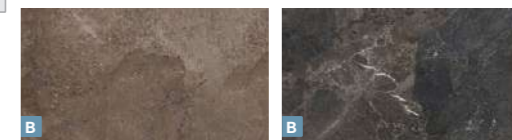

brown

black



Więcej informacji!

KERAMO

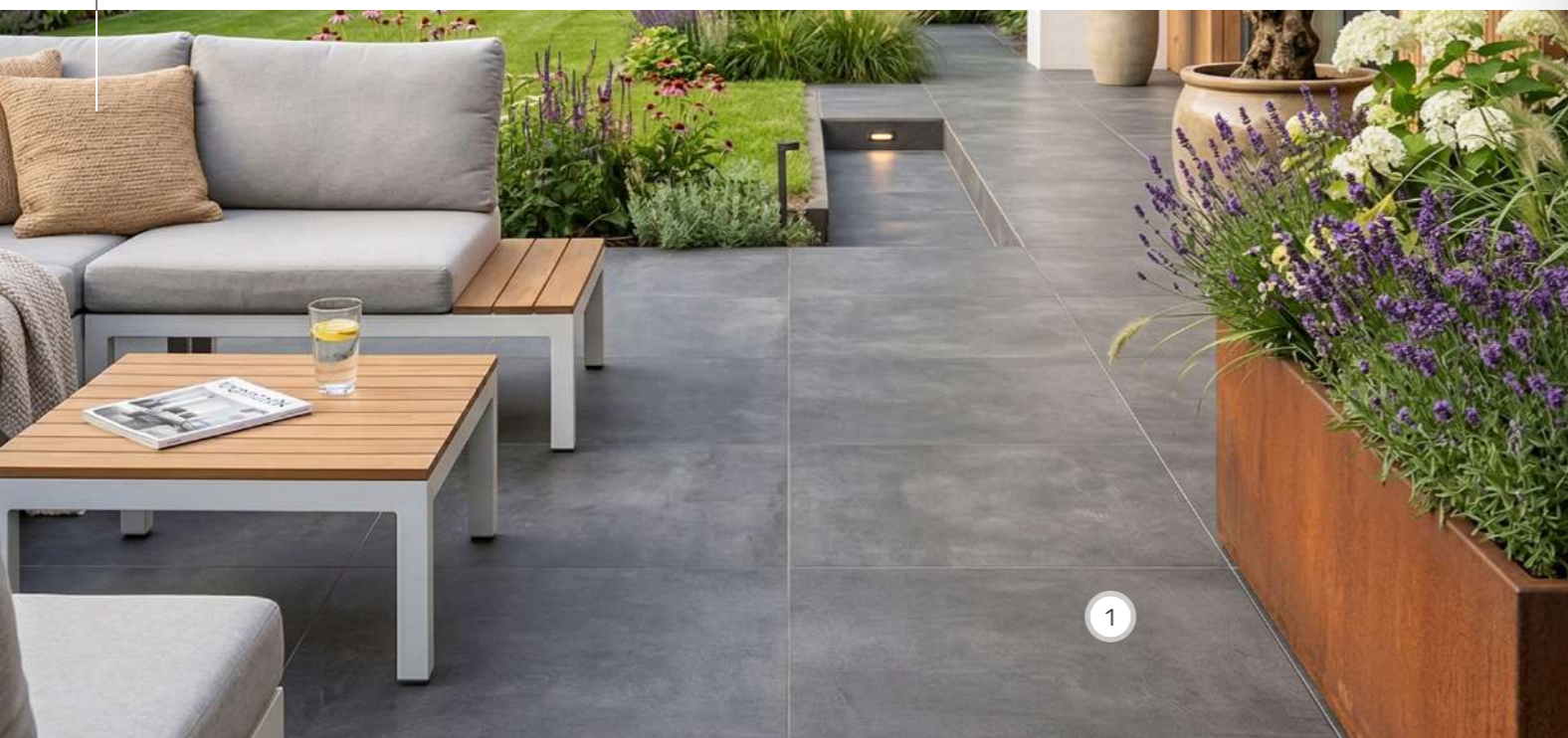

1. Płyta tarasowe Keramo Urban - urban anthracite

KERAMO URBAN (STRUKTURA BETONU)

Format [cm]	gr.	jm.	Cena netto [PLN]	Cena brutto [PLN]
60x60 [cm]	2	m ²	223,58	275,00
120x60 [cm]	2		247,97	305,00



urban white urban sand urban ivory
urban gray urban dove urban anthracite



PLYTY POJEDYNCZE [cm]	Wymiar palety [cm]	Waga palety [kg]	Paleta [m ²]	Paczka [m ²]
Keramo Facture 60x120	80x120	1,050	21,30	0,71
Keramo Urban 60x60	80x120	0,990	21,60	0,72
Keramo Urban 60x120	80x120	1,048	23,04	0,72
Keramo Urban 100x100	103x103	1,092	24,00	1,00

WSPORNIKI DO PŁYT TARASOWYCH



W przypadku zabudowy nawierzchni na płycie żelbetowej tarasu lub balkonu, płyty posadzkowe mogą być układane przy zastosowaniu wsporników dystansowych. Systemowe wsporniki płytowe Bruk-Bet dostępne są w wersji regulowanej wysokości, ułatwiające dokładne wyziomowanie płyt lub płaskie o stałej wysokości. Elementem uzupełniającym są elastyczne podkładki wyrównawcze, zwiększające stabilność i wyciszenie nawierzchni.

	Wspornik 8 mm	Cena netto [PLN]	5,50	Karton		Wspornik 35 mm	Cena netto [PLN]	6,60	Karton
		Cena brutto [PLN]	6,77	100			Cena brutto [PLN]	8,12	60
	Wspornik regulowany 40-67 mm	Cena netto [PLN]	7,25	Karton		Wspornik regulowany 60-90 mm	Cena netto [PLN]	7,60	Karton
		Cena brutto [PLN]	8,92	120			Cena brutto [PLN]	9,35	60
	Wspornik regulowany 90-150 mm	Cena netto [PLN]	13,95	Karton		Wspornik regulowany 150-260 mm	Cena netto [PLN]	19,40	Karton
		Cena brutto [PLN]	17,16	60			Cena brutto [PLN]	23,86	48
	Podkładka amortyzująca -wyrównująca	Cena netto [PLN]	2,60	Karton		Krzyżki do układania płyt tarasowych [fuga 3 mm]	Cena netto [PLN]	0,90	
		Cena brutto [PLN]	3,20	100			Cena brutto [PLN]	1,11	



Stopnie Schodowe

Zaletą gotowych stopni schodowych z naszej oferty jest łatwa i szybka zabudowa. Swoje zastosowanie znajdują zarówno w aranżacjach ogrodowych, jak i w konstrukcjach schodów wejściowych do budynków i na tarasy. Zróżnicowane elementy pozwalają na bezproblemowe dopasowanie stopni do indywidualnych wymagań. Cechują się one wysoką wytrzymałością, a jednocześnie atrakcyjnie się prezentują. Stopnie i bloki schodowe stanowią asortyment komplementarny do innych produktów z szerokiej oferty Bruk-Bet. Zapoznaj się z nią i wybierz takie stopnie schodowe, które najbardziej odpowiadają Twojej aranżacji.

STOPNIE SCHODOWE

- 128 Stopnie Blokowe Architekt
- 130 Płyty Podestowe
- 132 Stopnie Blokowe Novator®
- 134 Bloki Schodowe Uni Split®
- 135 Bloki Schodowe Trawertyn
- 136 Bloki Schodowe Belka Ogrodowa
- 137 Bloki Schodowe Kavero

STOPNIE BLOKOWE ARCHITEKT

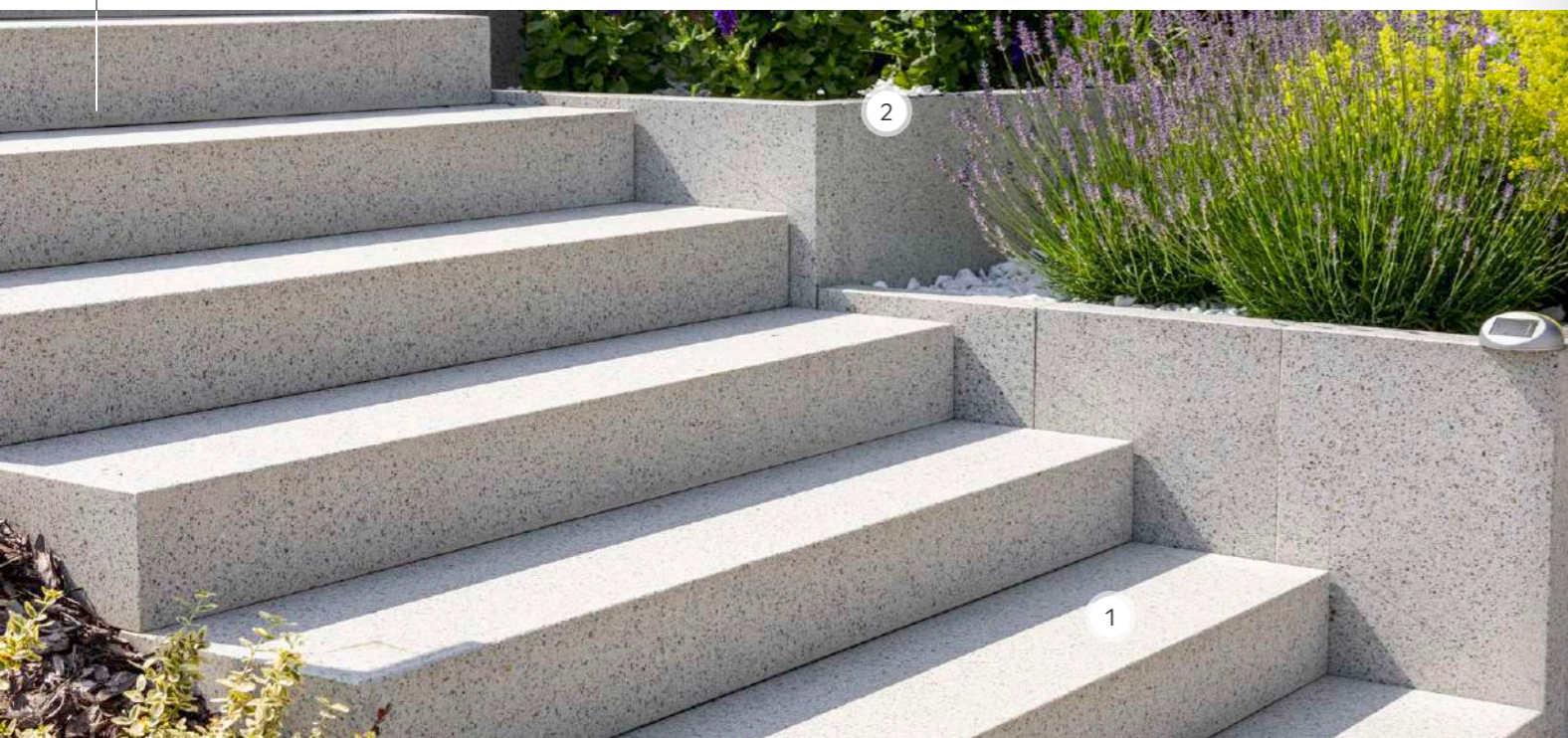

1. Stopnie blokowe Architekt®
- granit jasny
2. Palisada Abakus®
- granit jasny

TERAZZO®

TARNÓW

Stopnie blokowe [cm]	jm.	Cena netto [PLN]	Cena brutto [PLN]			
100x35x15 [cm]	szt.	515,00	633,45			
120x35x15 [cm]		585,00	719,55			
160x35x15 [cm]		785,00	965,55			
granit jasny granit szary granit szary jasny						
Stopnie kątowe [cm]	jm.	Cena netto [PLN]	Cena brutto [PLN]			
Prosty 90°	szt.	305,00	375,15			
Skośny 135°		305,00	375,15			
granit stalowy						

TERAZZO®

TARNÓW

Stopnie blokowe [cm]	jm.	Cena netto [PLN]	Cena brutto [PLN]			
100x35x15 [cm]	szt.	610,00	750,30			
120x35x15 [cm]		720,00	885,60			
160x35x15 [cm]		960,00	1180,80			
marmur biały diabaz						

STOPNIE BLOKOWE [cm]	100x35x15	120x35x15	160x35x15
Ilość na palecie [szt.]	8	8	8
Waga palety [t]	0,968	1,160	1,548

STOPNIE KĄTOWE [cm]	Prosty 90°	Skośny 135°
Ilość na palecie [szt.]	8	8
Waga palety [t]	0,968	1,160

STOPNIE BLOKOWE ARCHITEKT

TERATEC®

TARNÓW

Stopnie blokowe [cm]	jm.	Cena netto [PLN]	Cena brutto [PLN]			
100x35x15 [cm]	szt.	525,00	645,75			
120x35x15 [cm]		595,00	731,85			
160x35x15 [cm]		785,00	965,55			
granit jasny granit szary granit szary jasny						
Stopnie kątowe [cm]	jm.	Cena netto [PLN]	Cena brutto [PLN]			
Prosty 90°	szt.	315,00	387,45			
Skośny 135°		315,00	387,45			
granit stalowy						

TERATEC®

TARNÓW

Stopnie blokowe [cm]	jm.	Cena netto [PLN]	Cena brutto [PLN]			
100x35x15 [cm]	szt.	620,00	762,60			
120x35x15 [cm]		730,00	897,90			
160x35x15 [cm]		970,00	1193,10			
marmur biały diabaz						

POLERYT®

TARNÓW

Stopnie blokowe [cm]	jm.	Cena netto [PLN]	Cena brutto [PLN]			
100x35x15 [cm]	szt.	525,00	645,75			
120x35x15 [cm]		595,00	731,85			
160x35x15 [cm]		785,00	965,55			
granit jasny granit szary granit szary jasny						
Stopnie kątowe [cm]	jm.	Cena netto [PLN]	Cena brutto [PLN]			
Prosty 90°	szt.	315,00	387,45			
Skośny 135°		315,00	387,45			
granit stalowy						

POLERYT®

TARNÓW

Stopnie blokowe [cm]	jm.	Cena netto [PLN]	Cena brutto [PLN]			
100x35x15 [cm]	szt.	610,00	750,30			
120x35x15 [cm]		720,00	885,60			
160x35x15 [cm]		960,00	1180,80			
marmur biały diabaz						

USŁUGI DODATKOWE:	Cena netto [PLN]	Cena brutto [PLN]
Dodatkowe przycinanie	75,00	92,25
Obróbka policzka (1 obróbka)	100,00	123,00



PŁYTY PODESTOWE ARCHITEKT



- 1. Płyta podestowa Architekt®
- granit jasny
- 2. Płyta tarasowe Planta®
- wapień dewoński

TERAZZO®

TARNÓW

Płyty podestowe [cm]	jm.	Cena netto [PLN]	Cena brutto [PLN]	
160x100x6 [cm]	szt.	1320,00	1623,60	

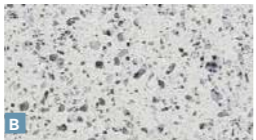

granit jasny



granit szary



granit szary jasny

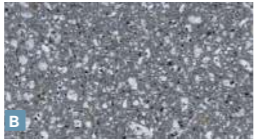

granit stalowy

TERAZZO®

TARNÓW

Płyty podestowe [cm]	jm.	Cena netto [PLN]	Cena brutto [PLN]	
160x100x6 [cm]	szt.	1625,00	1998,75	



marmur biały

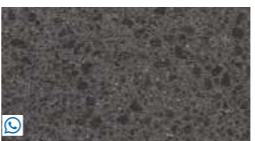

diabaz



PŁYTY PODESTOWE [cm]	160x100x6
Ilość na palecie [szt.]	5
Waga palety [t]	1,105

PŁYTY PODESTOWE ARCHITEKT

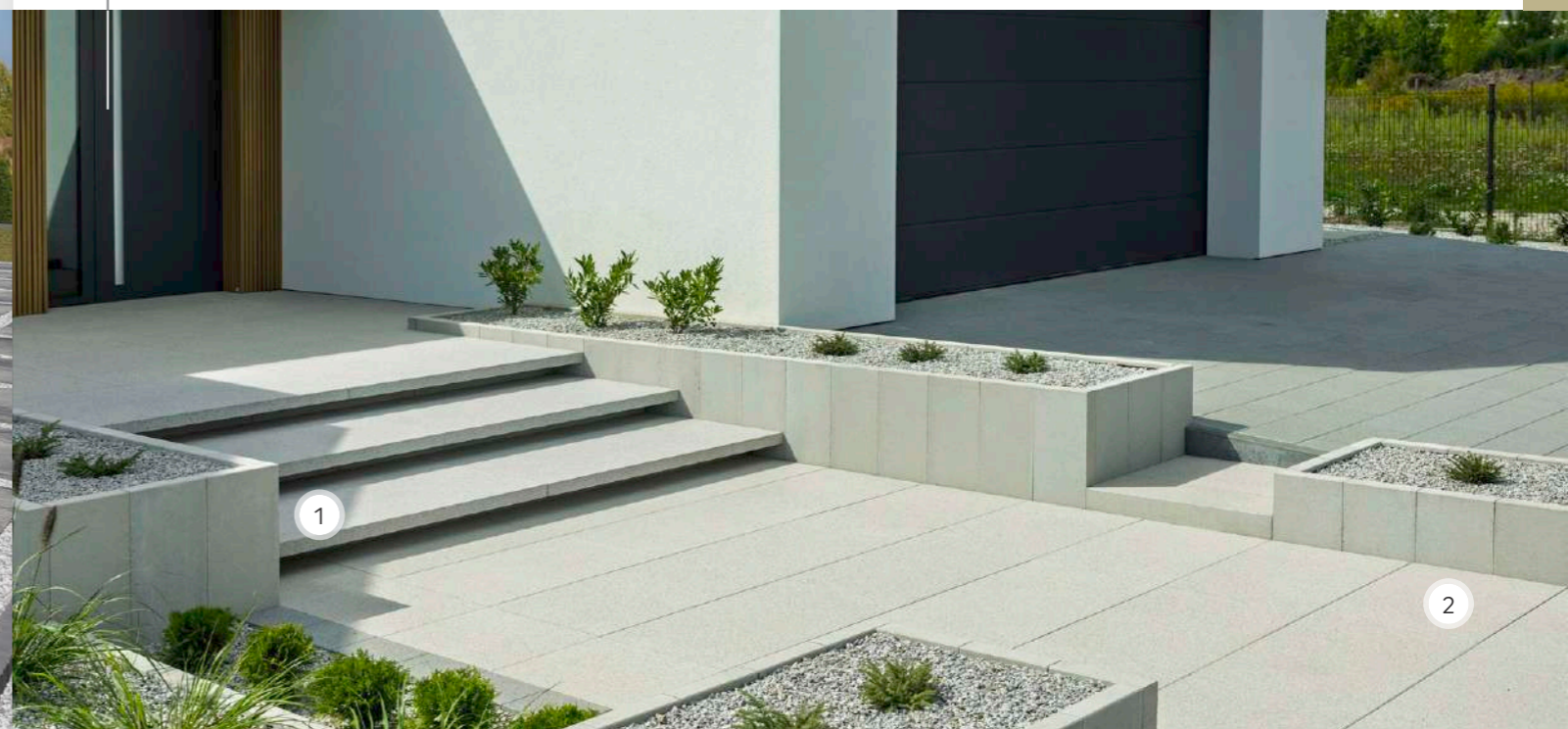

- 1. Płyta podestowa Architekt®
- granit jasny
- 2. Płyta brukowa Novator® Solo
- graniton biały

TERATEC®

TARNÓW

Płyty podestowe [cm]	jm.	Cena netto [PLN]	Cena brutto [PLN]	
160x100x6 [cm]	szt.	1385,00	1703,55	



granit jasny



granit szary



granit szary jasny

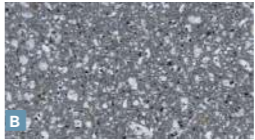

granit stalowy

TERATEC®

TARNÓW

Płyty podestowe [cm]	jm.	Cena netto [PLN]	Cena brutto [PLN]	
160x100x6 [cm]	szt.	1700,00	2091,00	



marmur biały



diabaz

USŁUGI DODATKOWE:	Cena netto [PLN]	Cena brutto [PLN]
Dodatkowe przycinanie	75,00	92,25
Obróbka policzka (1 obróbka)	100,00	123,00

STOPNIE BLOKOWE NOVATOR®

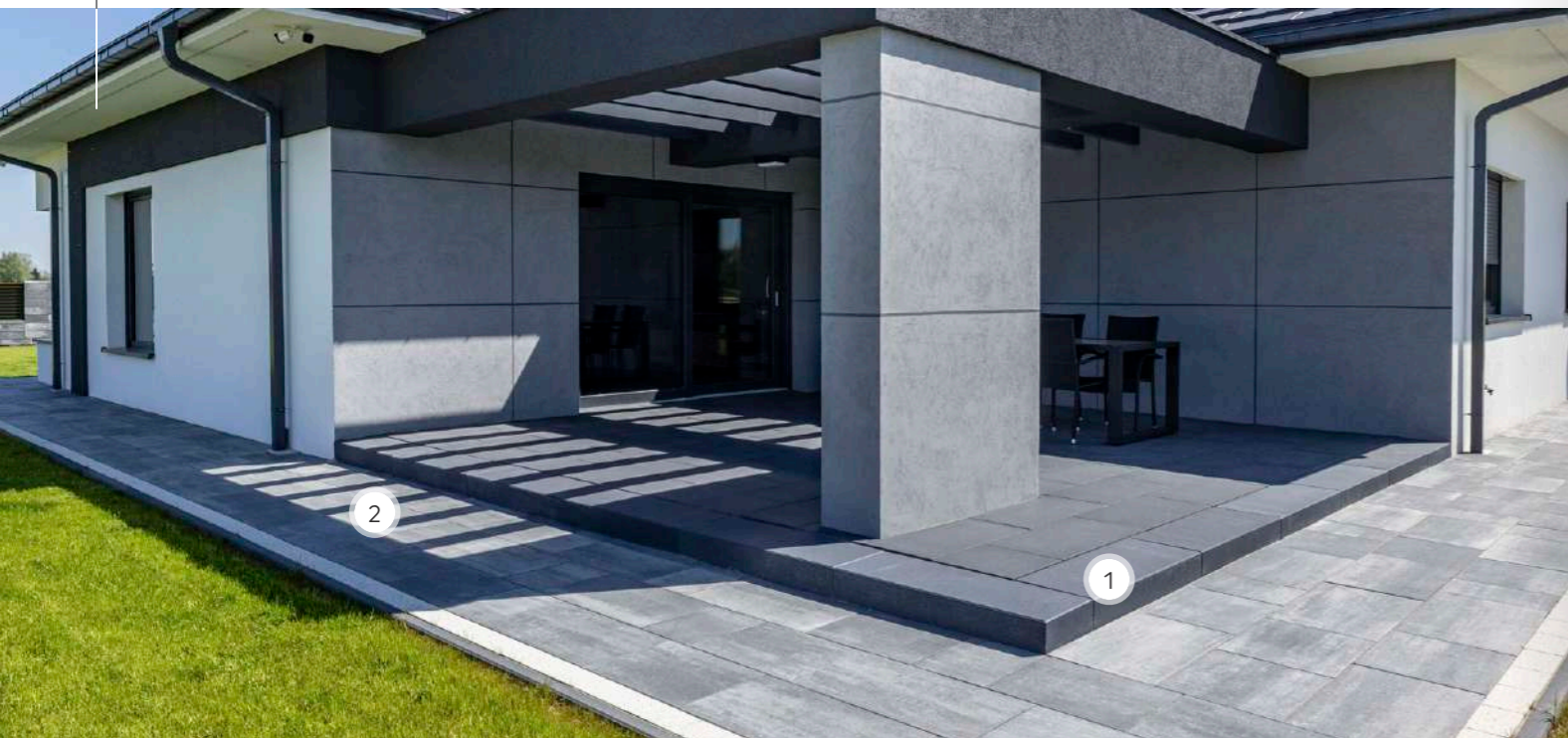

- 1. Stopnie blokowe Novator®
- perła stalowo-antracytowa
- 2. Płyta brukowa Novator® Largo
- wapień dewoński



COLOR-MIX®

KRZEMIENICA, SKIERNIEWICE, TARNÓW, TORUŃ

jm.	Cena netto [PLN]	Cena brutto [PLN]	
szt.	138,00	169,74	

wapień muszlowy	wapień szpizowy	wapień szary	wapień dewoński

RUSTICAL®

TARNÓW

jm.	Cena netto [PLN]	Cena brutto [PLN]	
szt.	320,00	393,60	

graniton biały	graniton szary jasny	graniton beżowy	graniton stalowy

METALIC COLOR

TARNÓW

jm.	Cena netto [PLN]	Cena brutto [PLN]	
szt.	330,00	405,90	

perła srebrno-stalowa	perła stalowo-srebrna	perła stalowo-antracytowa



STOPNIE BLOKOWE [cm]	100x35x15
Ilość na palecie [szt.]	12
Waga palety [t]	1,42

STOPNIE BLOKOWE NOVATOR®

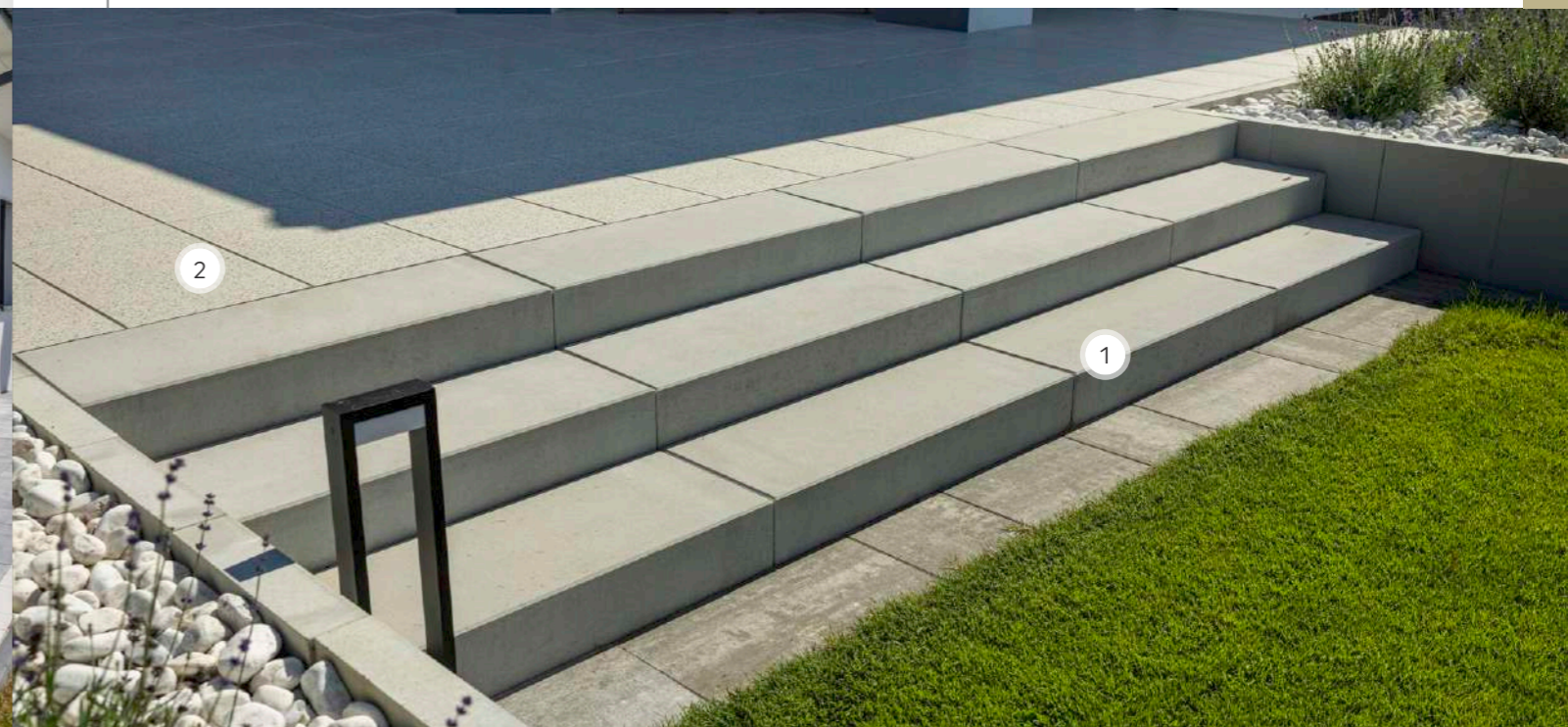

- 1. Stopnie blokowe Novator®
- biały
- 2. Płyta tarasowa Realit®
- granit jasny

MELANŻ

KRZEMIENICA, TARNÓW

jm.	Cena netto [PLN]	Cena brutto [PLN]	
szt.	142,00	174,66	

kalcyt jasnoszary	kalcyt kremowo-beżowy	kalcyt ochra	kalcyt brązowy
kalcyt szaro-stalowy	kalcyt stalowo-grafitowy		

COLOR

KIELCE, KRZEMIENICA, MIETKÓW, SKIERNIEWICE, TARNÓW, TORUŃ

GOŚCICINO, KIELCE, KRZEMIENICA, MIETKÓW, SKIERNIEWICE, TARNÓW, TORUŃ

jm.	Cena netto [PLN]	Cena brutto [PLN]	
szt.	97,00	119,31	

szary	grafit

COLOR

KRZEMIENICA, SKIERNIEWICE, TARNÓW, TORUŃ

jm.	Cena netto [PLN]	Cena brutto [PLN]	
m ²	138,00	169,74	

biały

BLOKI SCHODOWE UNI SPLIT®

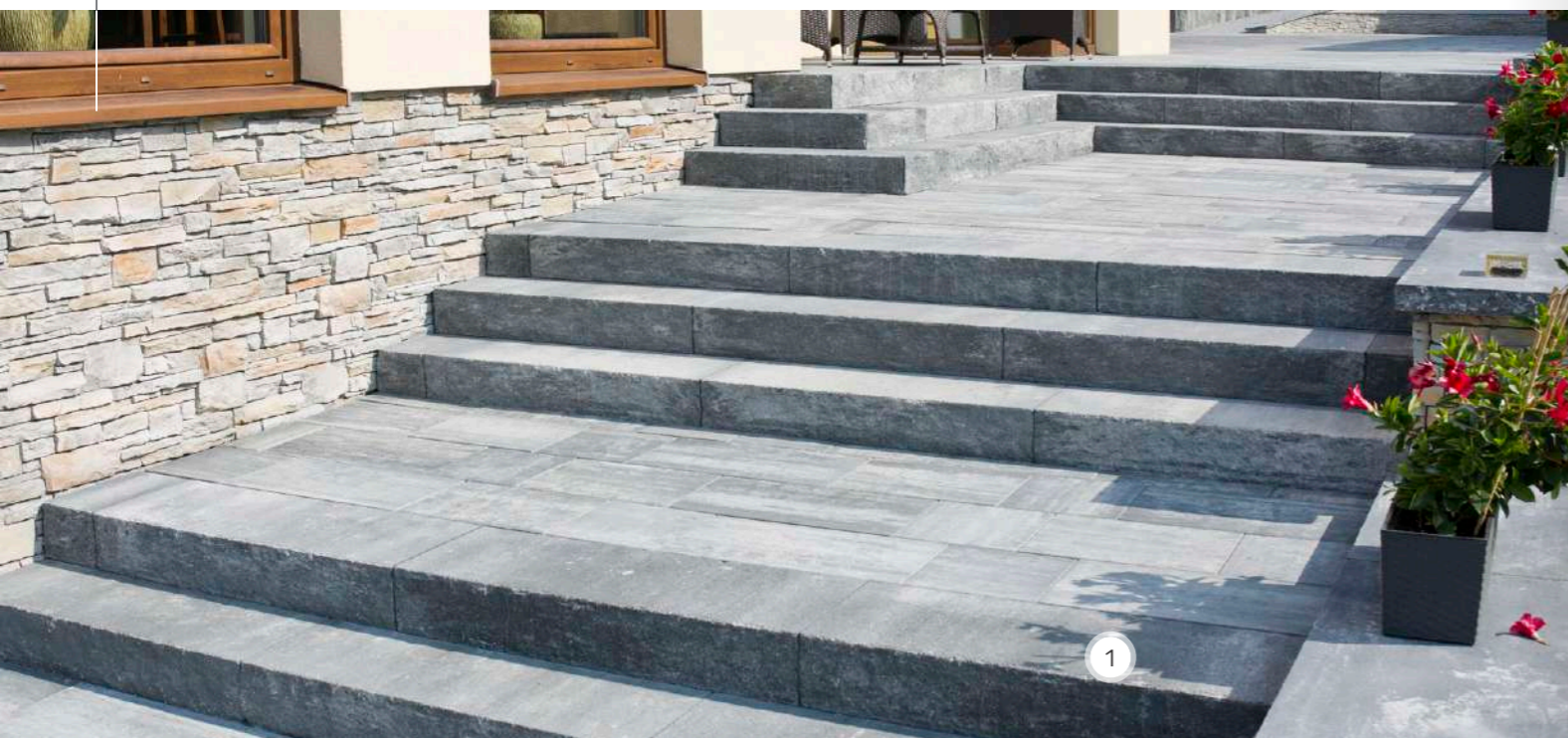
1. Stopnie schodowe Uni split®
- brekcja karbon

UNI SPLIT®

TARNÓW

Pustaki [cm]	jm.	Cena netto [PLN]	Cena brutto [PLN]	
100x35x15 [cm]	szt.	174,00	214,02	
Pustaki narożne [cm]	jm.	Cena netto [PLN]	Cena brutto [PLN]	
50x35x15 [cm]	szt.	89,00	109,47	

brekcja muszlowa	brekcja spiżowa	piaskowiec żółty
piaskowiec biały	piaskowiec szary	brekcja karbon
piaskowiec brązowy	piaskowiec szary ciemny	piaskowiec kremowy



Więcej informacji

STOPNIE BLOKOWE [cm]	100x35x15	50x35x15
Ilość na palecie [szt.]	6	8
Waga palety [t]	0,732	0,488

BLOKI SCHODOWE TRAWERTYN

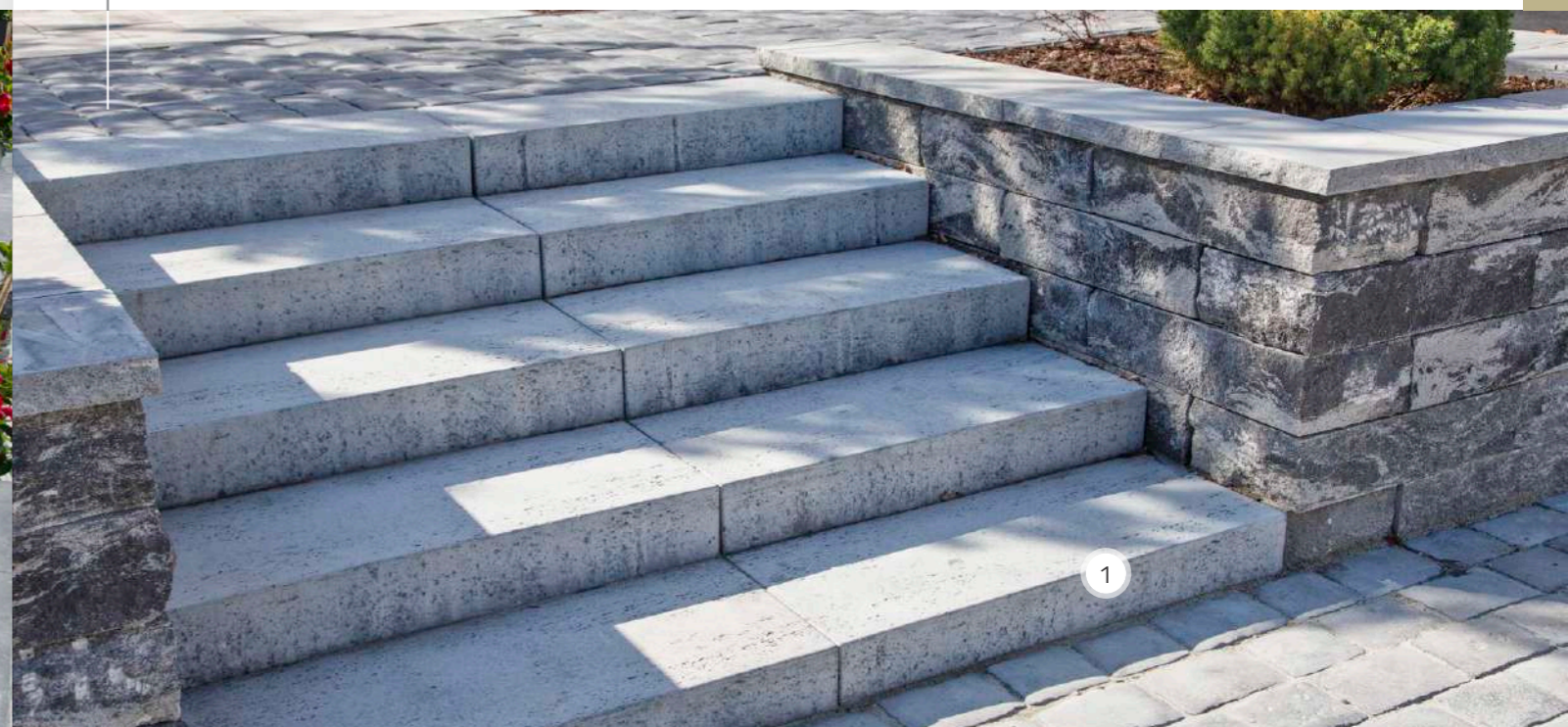
1. Stopnie schodowe Trawertyn
- szary ciemny

WET CAST

TARNÓW

jm.	Cena netto [PLN]	Cena brutto [PLN]	
szt.	345,00	424,35	

biały	szary ciemny	krem prowansalski



Więcej informacji

STOPNIE BLOKOWE [cm]	100x40x15
Ilość na palecie [szt.]	8
Waga palety [t]	1,08



Podczas montażu stopni w kolorze białym należy unikać przypadkowego zabrudzenia powierzchni oraz zaleca się wykonanie impregnacji zaraz po ułożeniu. Do impregnacji polecamy impregnat Renovator Natural firmy Bruk-Bet.

BLOKI SCHODOWE BELKA OGRODOWA

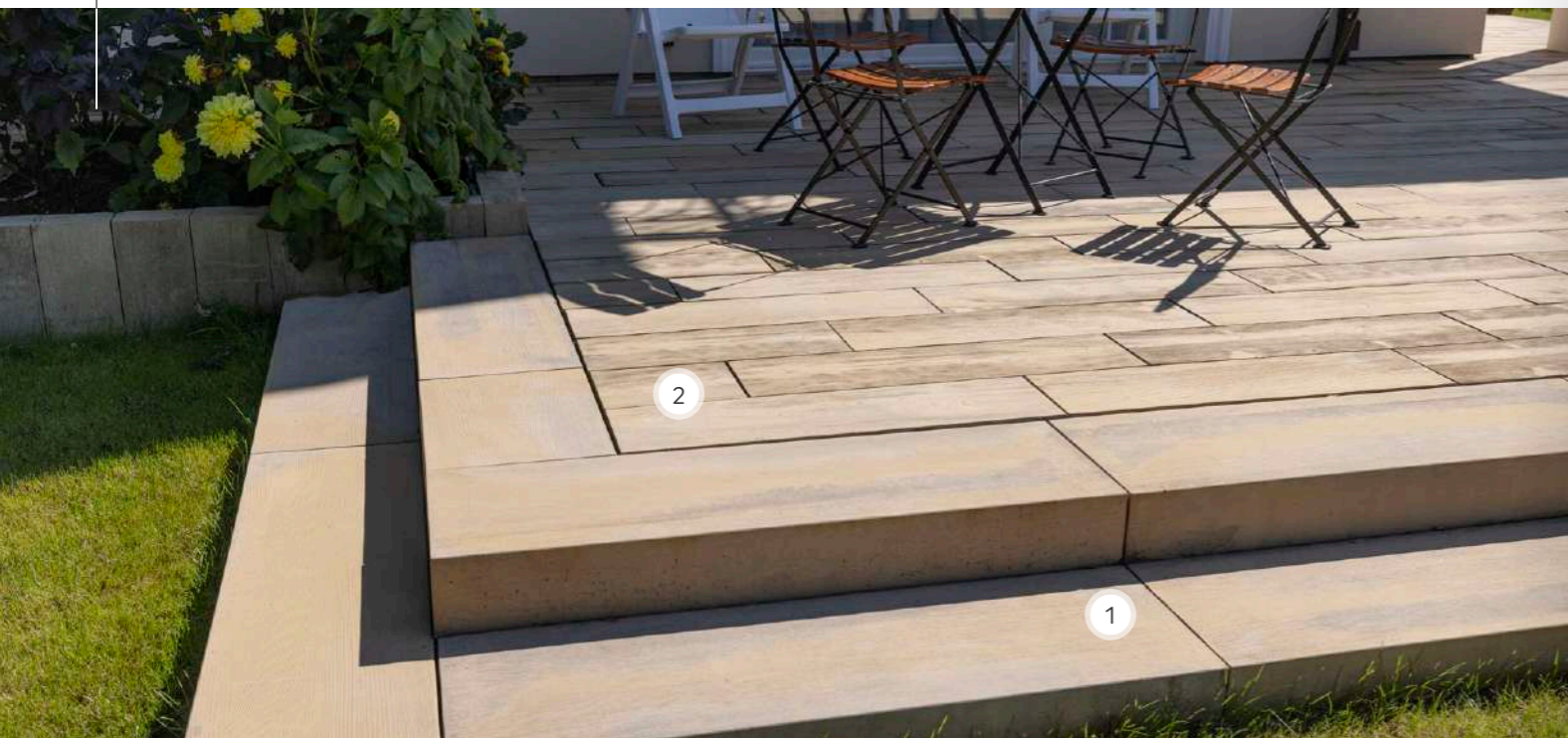

1. Stopnie schodowe Belka Ogrodowa
- brąz jasny
2. Płyta tarasowa Deska Ogrodowa
- brąz jasny

WET CAST

TARNÓW

Stopnie blokowe [cm]	jm.	Cena netto [PLN]	Cena brutto [PLN]	
120x35x15 [cm]	szt.	325,00	399,75	
90x35x15 [cm]		270,00	332,10	



brąz jasny



Więcej informacji

STOPNIE BLOKOWE [cm]	120x35x15	90x35x15
Ilość na palecie [szt.]	4	4
Waga palety [t]	0,64	0,48

BLOKI SCHODOWE KAVERO



1. Stopnie schodowe Kaveró
- brąz jasny

WET CAST

TARNÓW

Stopnie blokowe [cm]	jm.	Cena netto [PLN]	Cena brutto [PLN]	
120x35x15 [cm]	szt.	325,00	399,75	
90x35x15 [cm]		270,00	332,10	



biały



Więcej informacji

STOPNIE BLOKOWE [cm]	120x35x15	90x35x15
Ilość na palecie [szt.]	4	4
Waga palety [t]	0,64	0,48



Podczas montażu stopni w kolorze białym należy unikać przypadkowego zabrudzenia powierzchni oraz zaleca się wykonanie impregnacji zaraz po ułożeniu. Do impregnacji polecamy impregnat Renovator Natural firmy Bruk-Bet.



Mała architektura

Kolekcja małej architektury marki Bruk-Bet to harmonijne połączenie funkcjonalności z wyrafinowanym designem, które pozwala na perfekcyjne wykończenie każdej przestrzeni wokół domu i w ogrodzie. Nasze murki, palisady, stopnie schodowe oraz donice zostały zaprojektowane tak, aby współgrać z nowoczesnymi i klasycznymi nawierzchniami, tworząc spójną oraz estetyczną całość. Dzięki zastosowaniu szlachetnych kruszyw i innowacyjnych technologii ochrony powierzchni, produkty te charakteryzują się wyjątkową trwałością oraz odpornością na zmienne warunki atmosferyczne.

MURKI OGRODOWE

- 140 Solido bloczki ogrodowe
- 141 Gardenit bloczki ogrodowe
- 142 Ogrodnik bloczki ogrodowe

PALISADY I ŚCIANY OGRODOWE

- 143 Palisada Merkato
- 144 Abakus ściany ogrodowe
- 145 Palisada Legato
- 146 Palisada Presto
- 147 Palisada L-Tempo
- 148 Palisada UniSplit
- 149 Palisada Novator
- 150 Palisada Nostalit
- 150 Palisada Meander

GAZONY

- 151 Gazon Flora
- 151 Gazon Lego
- 151 Gazon Księżyc

OBRZĘGOWANIA KRAWĘŻNIKI

- 152 Obrzeże Novator®
- 153 Obrzeże Prospect®
- 154 Opornik Novator®
- 154 Obrzeże Tetron
- 154 Obrzeże Meander®
- 154 Obrzeże Meander® Duo
- 155 Obrzeże 8
- 155 Obrzeże 6

SOLIDO

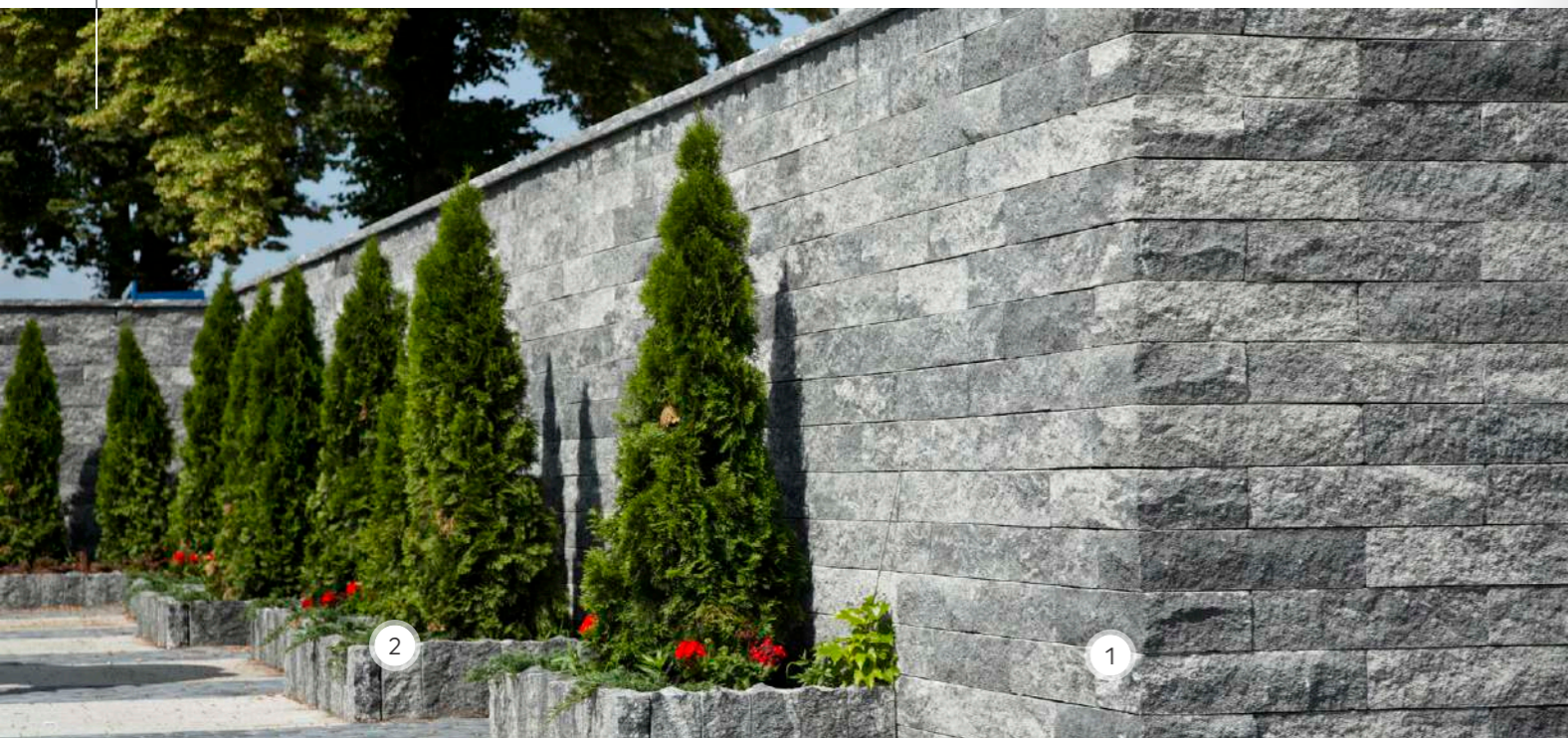

- 1. Błoczek ogrodowe Solido - piaskowiec biało-szary
- 2. Palisada Uni split® - brekcja karbon

UNI SPLIT®

TARNÓW

Błoczek [cm]	jm.	Cena netto [PLN]	Cena brutto [PLN]
60x19x15 [cm]	szt.	72,30	88,93



piaskowiec biały piaskowiec szary piaskowiec szary ciemny

Błoczek narożny [cm]	jm.	Cena netto [PLN]	Cena brutto [PLN]
55x19x15 [cm]	szt.	72,30	88,93



piaskowiec kremowy piaskowiec muszlowy piaskowiec brązowy



piaskowiec biało-szary piaskowiec biało-czarny



BLOKI POJEDYNCZE [cm]	60x19x15	Narożny 55x19x15
Ilość na paletę [szt.]	29	29
Waga palety [t]	9,28	10,44

GARDENIT

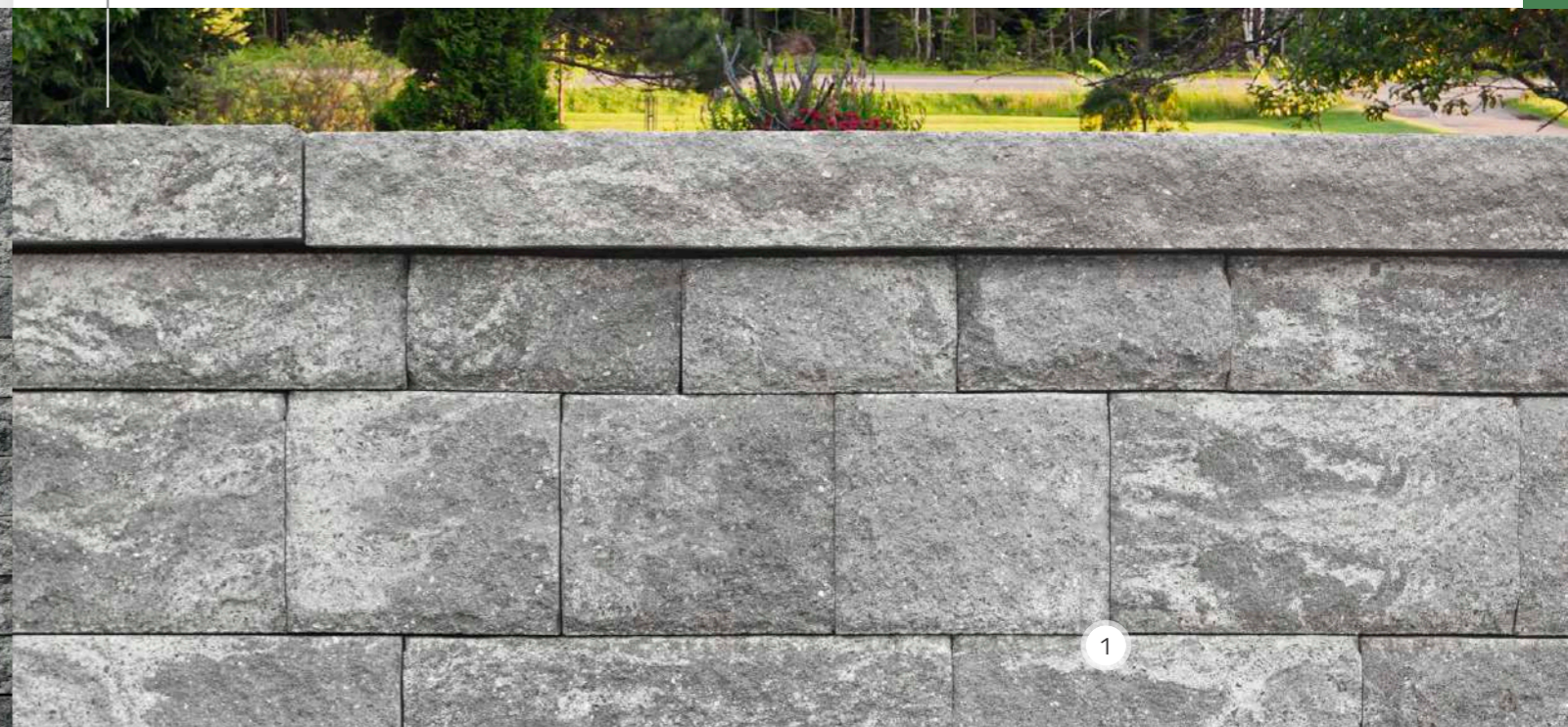

- 1. Błoczek ogrodowe Gardenit - piaskowiec biało-szary

UNI SPLIT®

TARNÓW

jm.	Cena netto [PLN]	Cena brutto [PLN]
szt.	115,00	141,45



piaskowiec biały piaskowiec szary piaskowiec szary ciemny piaskowiec kremowy

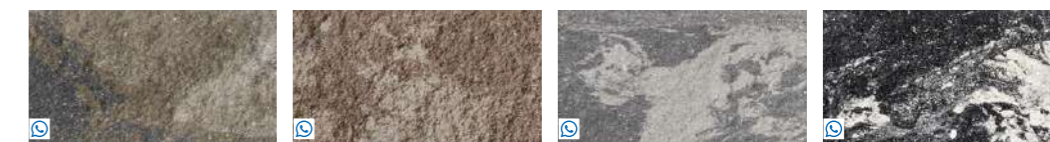

piaskowiec muszlowy piaskowiec brązowy piaskowiec biało-szary piaskowiec biało-czarny



ZESTAW BLOCZKÓW [cm]	15x7,5x19	22,5x7,5x19	30x7,5x19	45x15x19	22,5x15x19	30x15x19
KOMPLET	Pakiet 2 warstw bloczków 7,5 i 15 cm					
	0,975 mb długości, 22,5 cm wysokości. [Niepodzielna jednostka sprzedaży]					

OGRODNIK

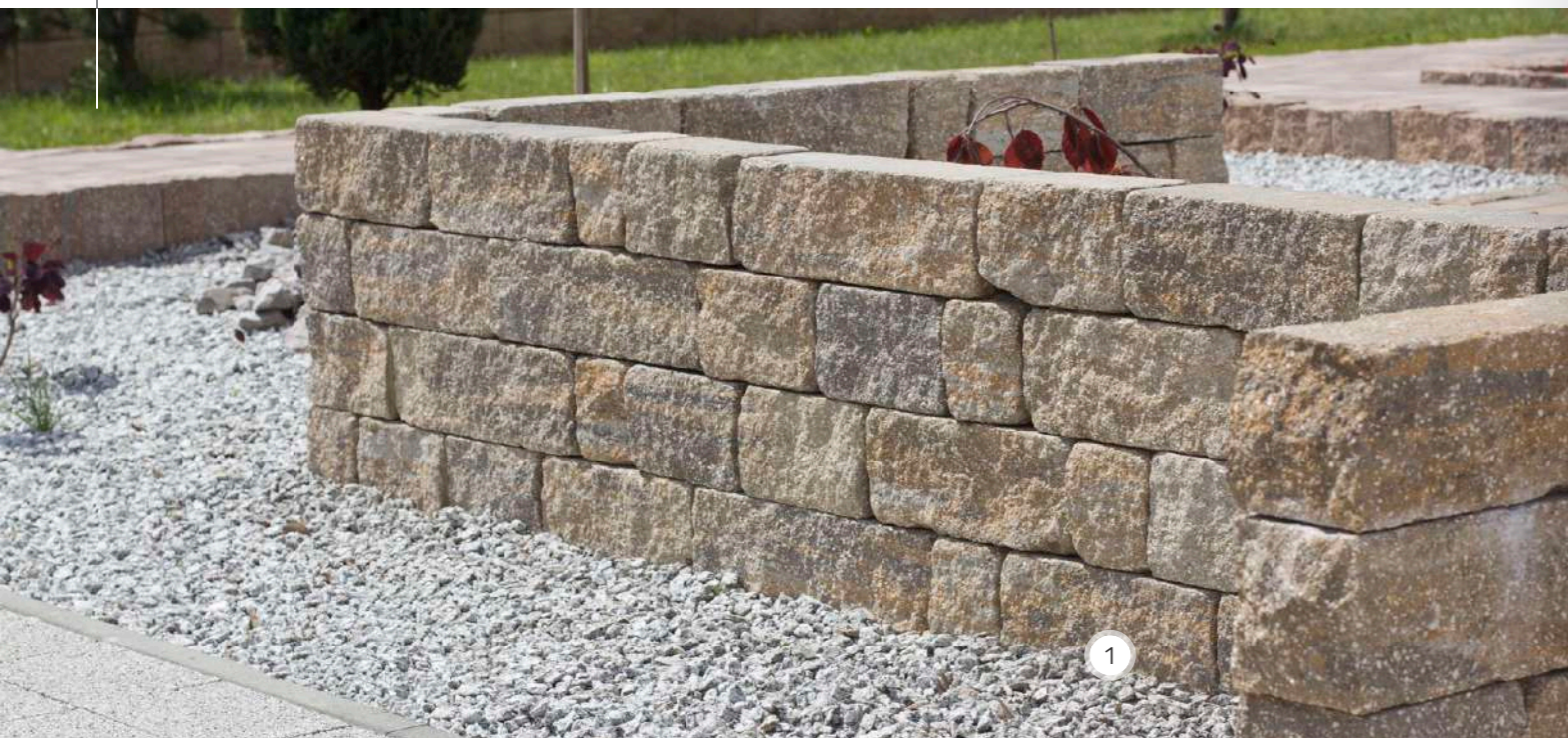

1. Bloczki ogrodowe Ogrodnik - brekcja muszlowa

UNI SPLIT® ANTIC PLUS

TARNÓW

jm.	Cena netto [PLN]	Cena brutto [PLN]
kpl.	76,00	93,48

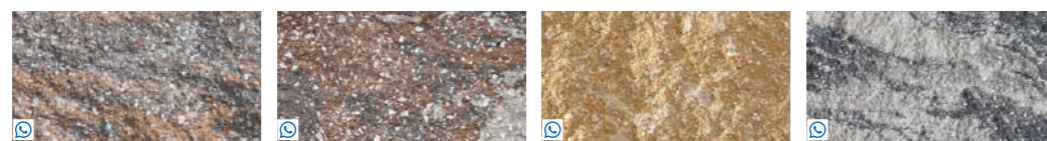

brekcja muszlowa brekcja szpiżowa piaskowiec żółty brekcja karbon



piaskowiec biały piaskowiec szary piaskowiec szary ciemny piaskowiec kremowy



piaskowiec brązowy

ZESTAW BLOCZKÓW [cm]	40x12	30x12	20x12	10x12
Ilość na palecie [szt.]	48	48	48	48
Ilość na palecie [m ²]	5,76			
Waga palety [t]	1,556			
Ilość warstw na palecie	6			

KOMPLET	40x12	30x12	20x12	10x12
	1	1	1	1
0,12 m ² [Niepodzielna jednostka sprzedaży]				



Więcej informacji

MERKATO

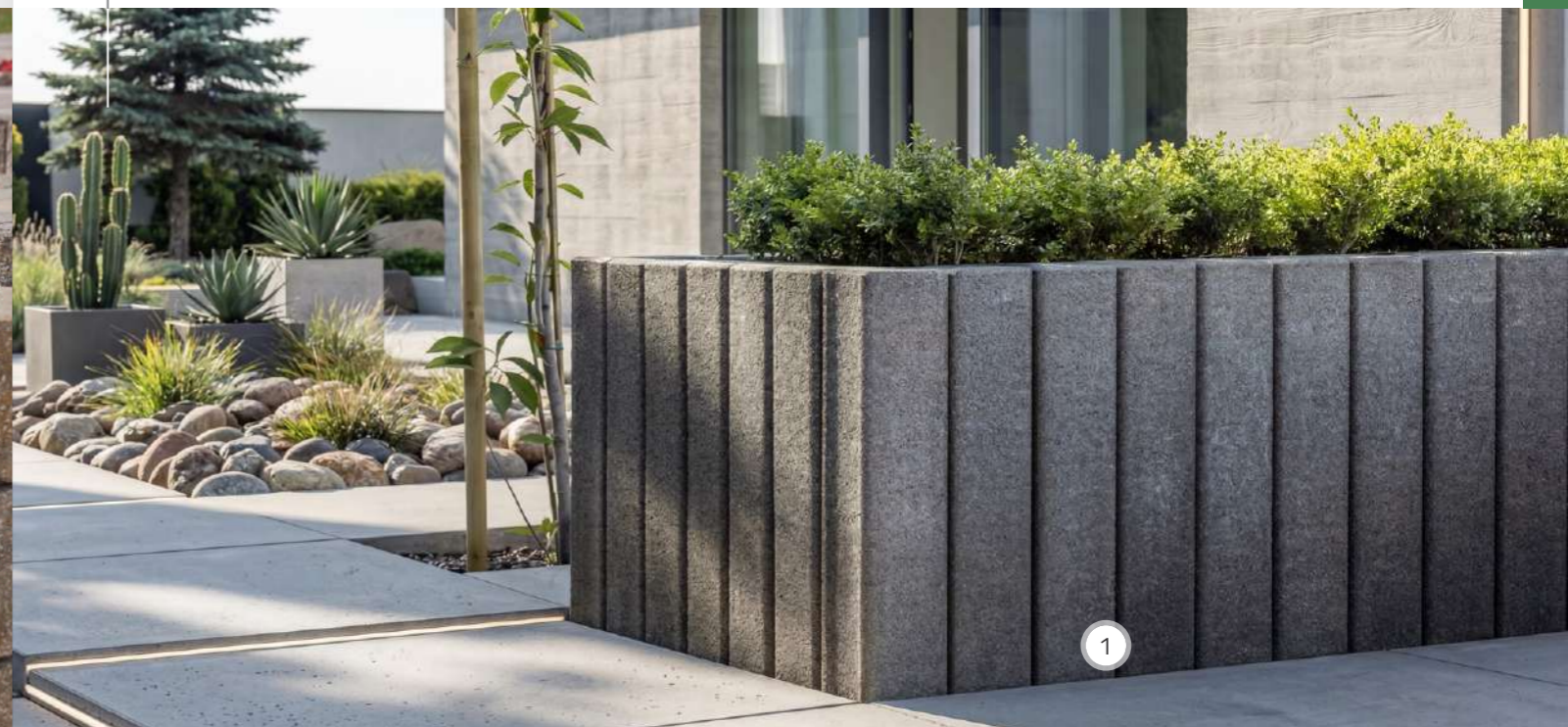

1. Palisada Merkato - stalowy

COLOR

TARNÓW

Format [cm]	jm.	Cena netto [PLN]	Cena brutto [PLN]
20x10x100 [cm]	szt.	45,50	55,97
20x10x80 [cm]		31,00	38,13
20x10x60 [cm]		23,00	28,29
20x10x40 [cm]		18,00	22,14



szary

COLOR

TARNÓW

Format [cm]	jm.	Cena netto [PLN]	Cena brutto [PLN]
20x10x100 [cm]	szt.	49,00	60,27
20x10x80 [cm]		34,00	41,82
20x10x60 [cm]		25,00	30,75
20x10x40 [cm]		19,60	24,11



stalowy

PALISADA [cm]	20x10x100	20x10x80	20x10x60	20x10x40
---------------	-----------	----------	----------	----------



Więcej informacji



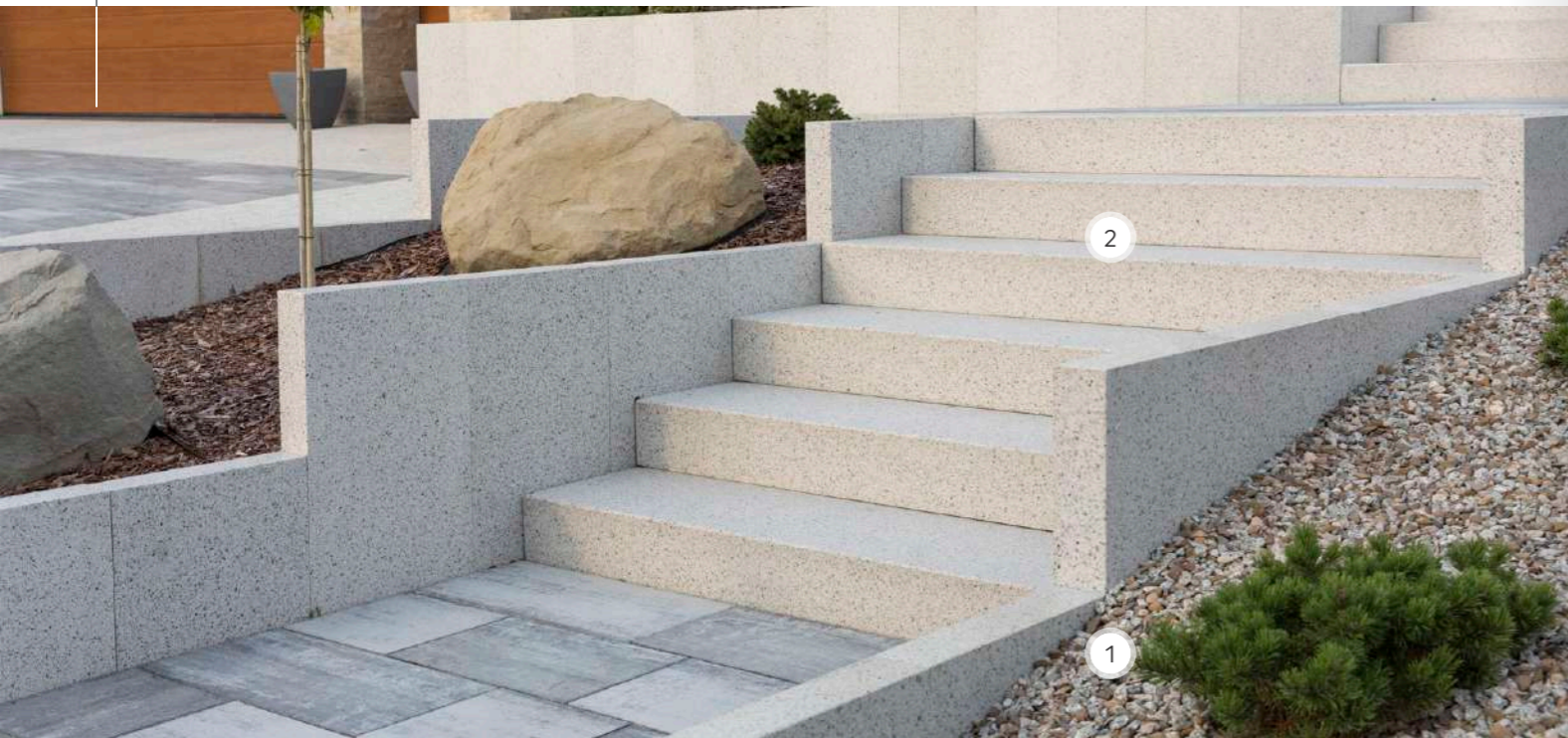

ABAKUS®

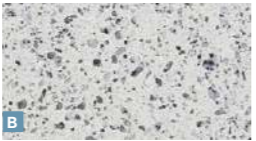

- 1. Ściany ogrodowe Abakus®
- granit jasny
- 2. Stopień blokowy Architect®
- granit jasny

TERAZZO®

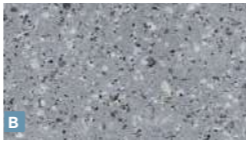
TARNÓW

Format [cm]	jm.	Cena netto [PLN]	Cena brutto [PLN]		
8x40x200 [cm]	szt.	1100,00	1353,00	 granit jasny	
8x40x160 [cm]		765,00	940,95		 granit szary
8x40x120 [cm]		605,00	744,15		
8x40x100 [cm]		475,00	584,25	 granit szary jasny	
8x40x80 [cm]		420,00	516,60		
8x40x40 [cm]		335,00	412,05		 granit stalowy

Format [cm]	jm.	Cena netto [PLN]	Cena brutto [PLN]	
8x40x200 [cm]	szt.	1400,00	1722,00	 marmur biały
8x40x160 [cm]		899,00	1105,77	
8x40x120 [cm]		720,00	885,60	
8x40x100 [cm]		550,00	676,50	
8x40x80 [cm]		480,00	590,40	
8x40x40 [cm]		380,00	467,40	



ŚCIANY ABAKUS [cm]	8x40x160	8x40x120	8x40x100	8x40x80	8x40x60
Waga szt. [kg]	118	88,5	74	59	44,5
Ilość warstw na palecie [szt.]	6	6	6	8	5

LEGATO



- 1. Palisada Legato
- kalcyt szaro-stalowy
- 2. Stopień blokowy Novator®
- kalcyt szaro-stalowy

MELANŻ

SKIERNIEWICE, TARNÓW

jm.	Cena netto [PLN]	Cena brutto [PLN]					
szt.	137,00	168,51	 kalcyt jasnoszary	 kalcyt kremowo-beżowy	 kalcyt ochra	 kalcyt brązowy	
				 kalcyt szaro-stalowy	 kalcyt stalowo-grafitowy		

COLOR

SKIERNIEWICE, TARNÓW

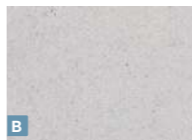
jm.	Cena netto [PLN]	Cena brutto [PLN]	
szt.	127,00	156,21	 biały

COLOR

SKIERNIEWICE, TARNÓW

jm.	Cena netto [PLN]	Cena brutto [PLN]		
szt.	117,00	143,91	 szary	 szary



PALISADA [cm]	8x40x100
Ilość na palecie [szt.]	24
Waga palety [t]	1,73

PRESTO



- 1. Palisada Presto
- biały
- 2. Stopień blokowy Novator®
- kalcyt kremowo-beżowy

COLOR-MIX®

KRZEMIENICA, MIETKÓW, SKIERNIEWICE, TARNÓW

jm.	Cena netto [PLN]	Cena brutto [PLN]
szt.	66,00	81,18



wapień muszlowy



wapień dewoński

COLOR

KRZEMIENICA, SKIERNIEWICE, TARNÓW

jm.	Cena netto [PLN]	Cena brutto [PLN]
szt.	66,00	81,18

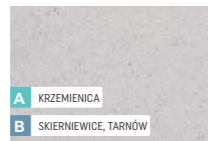

biały

COLOR

KRZEMIENICA, MIETKÓW, SKIERNIEWICE, TARNÓW

jm.	Cena netto [PLN]	Cena brutto [PLN]
szt.	56,00	68,88

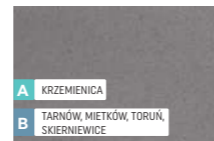

szary



szary

L-TEMPO

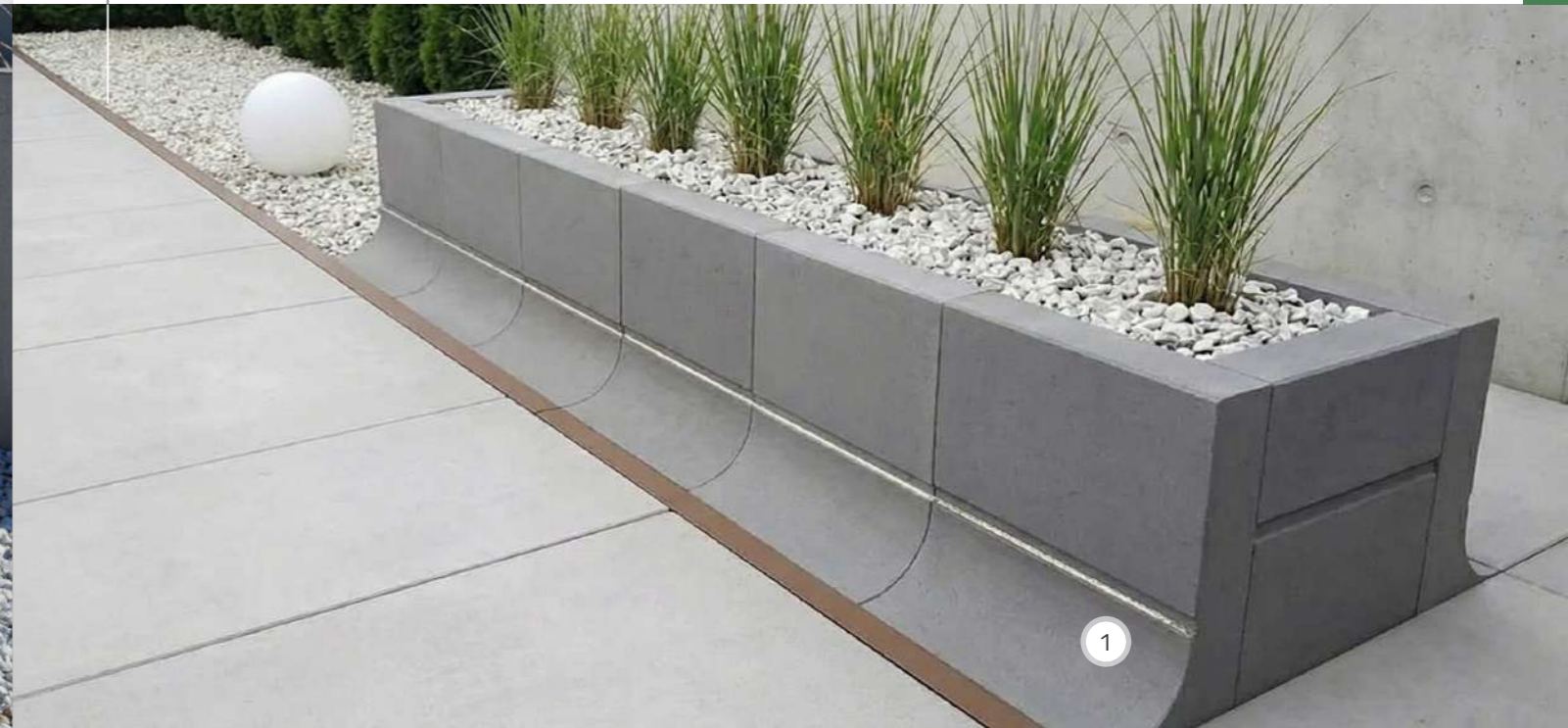

- 1. Palisada L-tempo
- kolor

COLOR

TARNÓW

jm.	Cena netto [PLN]	Cena brutto [PLN]
szt.	61,00	75,03



szary

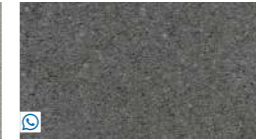

stalowy



Więcej informacji

PALISADA [cm]	8x30x100
Ilość na palecie [szt.]	30
Waga palety [t]	1,62



Więcej informacji

NOVATOR®



1. Palisada Novator®
- grafit

COLOR

RACIBÓRZ, SKIERNIEWICE, TARNÓW

Format [cm]	jm.	Cena netto [PLN]	Cena brutto [PLN]
11,8x18,75x100 [cm]	szt.	63,60	78,23
11,8x18,75x80 [cm]		56,60	69,62
11,8x18,75x60 [cm]		44,50	54,74
11,8x18,75x40 [cm]		20,30	24,97

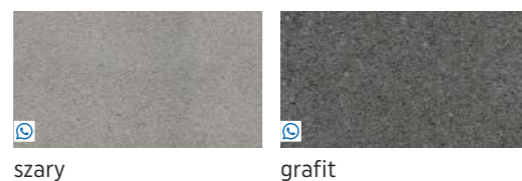

szary

grafit



PALISADA [cm]	11,8x18,75x100	11,8x18,75x80	11,8x18,75x60	11,8x18,75x40
Ilość na palecie [szt.]	25	48	70	60
Waga palety [t]	1,012	1,56	1,75	1,17

UNI SPLIT®

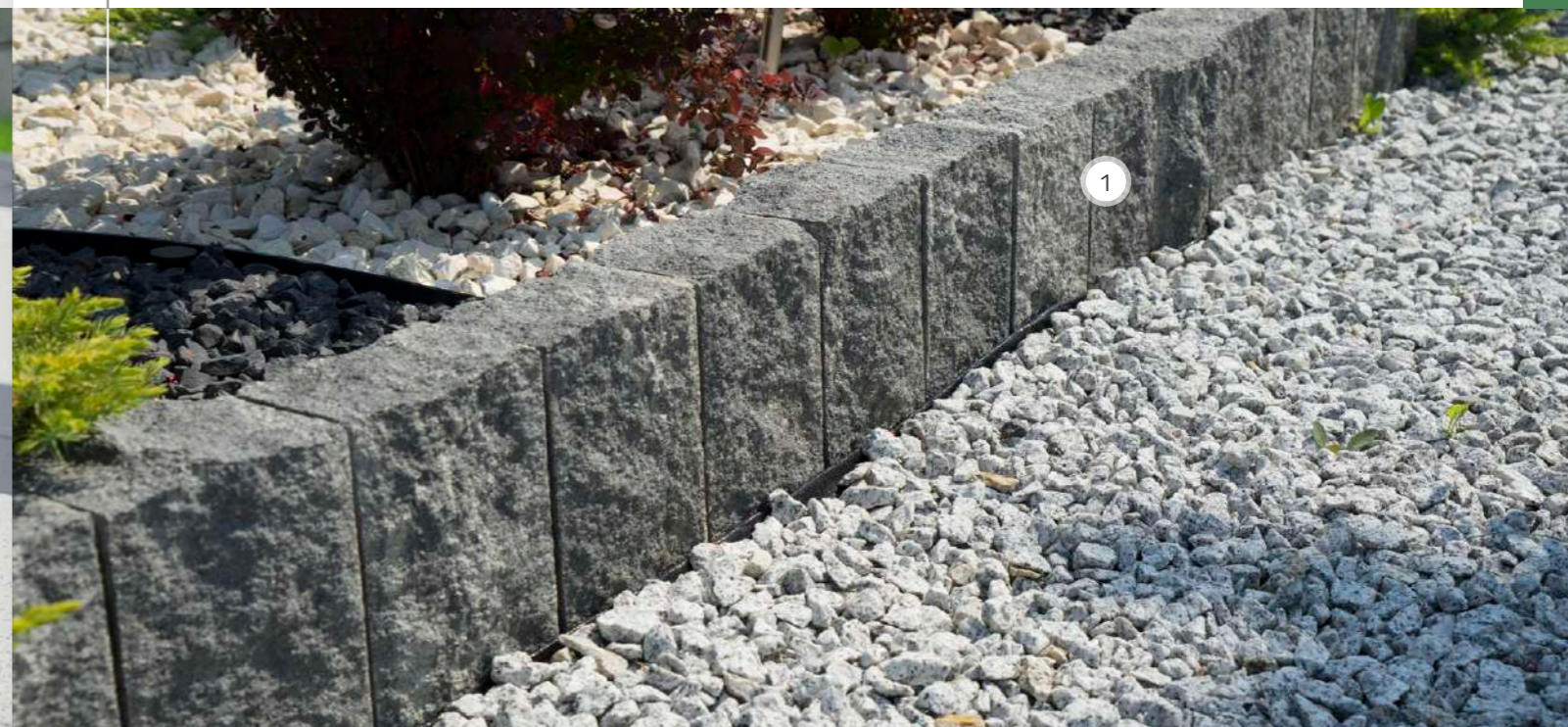

1. Palisada Uni split®
- brekcja karbon

UNI SPLIT®

TARNÓW

Bloczek gr. 15 [cm]	jm.	Cena netto [PLN]	Cena brutto [PLN]
15x15x120 [cm]	szt.	112,00	137,76
15x15x100 [cm]		93,00	114,39

Bloczek gr. 10 [cm]	jm.	Cena netto [PLN]	Cena brutto [PLN]
10x15x80 [cm]	szt.	53,00	65,19
10x15x60 [cm]		39,00	47,97
10x15x40 [cm]		27,00	33,21
10x15x30 [cm]		19,20	23,62



brekcja muszlowa

brekcja spizowa

piaskowiec zolty

piaskowiec bialy

piaskowiec bialo-szary

piaskowiec kremowy

piaskowiec muszlowy

brekcja karbon





piaskowiec szary ciemny



PALISADY [cm]	15x15x120	15x15x100	10x15x80	10x15x60	10x15x40	10x15x30
Ilość na palecie [szt.]	24	28	50	60	100	120
Zużycie na 1 mb	6,67					
Waga palety [t]	1,460	1,44	1,42	1,26	1,42	1,26
Ilość warstw na palecie	4	4	5	5	5	5







PALISADY



PALISADA	Kolor	Wymiary [cm]	j.m.	Cena netto [PLN]	Cena brutto [PLN]	Ilość na palecie [szt.]	Waga palety [t]
PALISADA NOSTALIT®		18x18x120 [cm]	szt.	63,60	78,23	25	1,72
		18x18x100 [cm]		49,50	60,89	25	1,416
		18x12x80 [cm]		30,20	37,15	48	1,488
		18x12x60 [cm]		22,30	27,43	70	1,645
		18x12x40 [cm]		15,70	19,31	84	1,638
	szary	FUGASÓWKA (FORMAT 18X12X40), TARNÓW					
PALISADA NOSTALIT®		18x18x120 [cm]	szt.	79,40	97,66	25	1,72
		18x18x100 [cm]		61,80	76,01	25	1,416
		18x12x80 [cm]		37,70	46,37	48	1,488
		18x12x60 [cm]		27,80	34,19	70	1,645
		18x12x40 [cm]		19,70	24,23	84	1,638
	grafit	FUGASÓWKA (FORMAT 18X12X40), TARNÓW					
PALISADA MEANDER®		11x9,5x40 [cm]	szt.	7,50	9,23	128	1,152
				TARNÓW			
PALISADA MEANDER®		11x9,5x40 [cm]	szt.	9,50	11,69	128	1,152
				TARNÓW			

GAZONY



GAZONY	Kolor	Wymiary [cm]	j.m.	Cena netto [PLN]	Cena brutto [PLN]	Ilość na palecie [szt.]	Waga palety [t]
GAZON FLORA® KSIĘŻYC Ø 30		Ø 30x20 [cm]	szt.	15,60	19,19	60	0,66
				FUGASÓWKA			
GAZON FLORA® KSIĘŻYC Ø 30		Ø 30x20 [cm]	szt.	17,80	21,89	60	0,66
				FUGASÓWKA			
GAZON FLORA® KSIĘŻYC Ø 50		Ø 50x30 [cm]	szt.	37,00	45,51	12	0,56
				FUGASÓWKA			
GAZON FLORA® PROSTOKĄT		60x40x25 [cm]	szt.	37,00	45,51	16	0,752
				FUGASÓWKA			
GAZON FLORA® PROSTOKĄT		60x40x25 [cm]	szt.	44,40	54,61	16	0,752
				FUGASÓWKA			
GAZON LEGO		40x30x20 [cm]	szt.	28,60	35,18	45	1,062
				SKIERNIEWICE			
GAZON LEGO		40x30x20 [cm]	szt.	32,90	40,47	45	1,062
				SKIERNIEWICE			

OBRZEŻE NOVATOR®

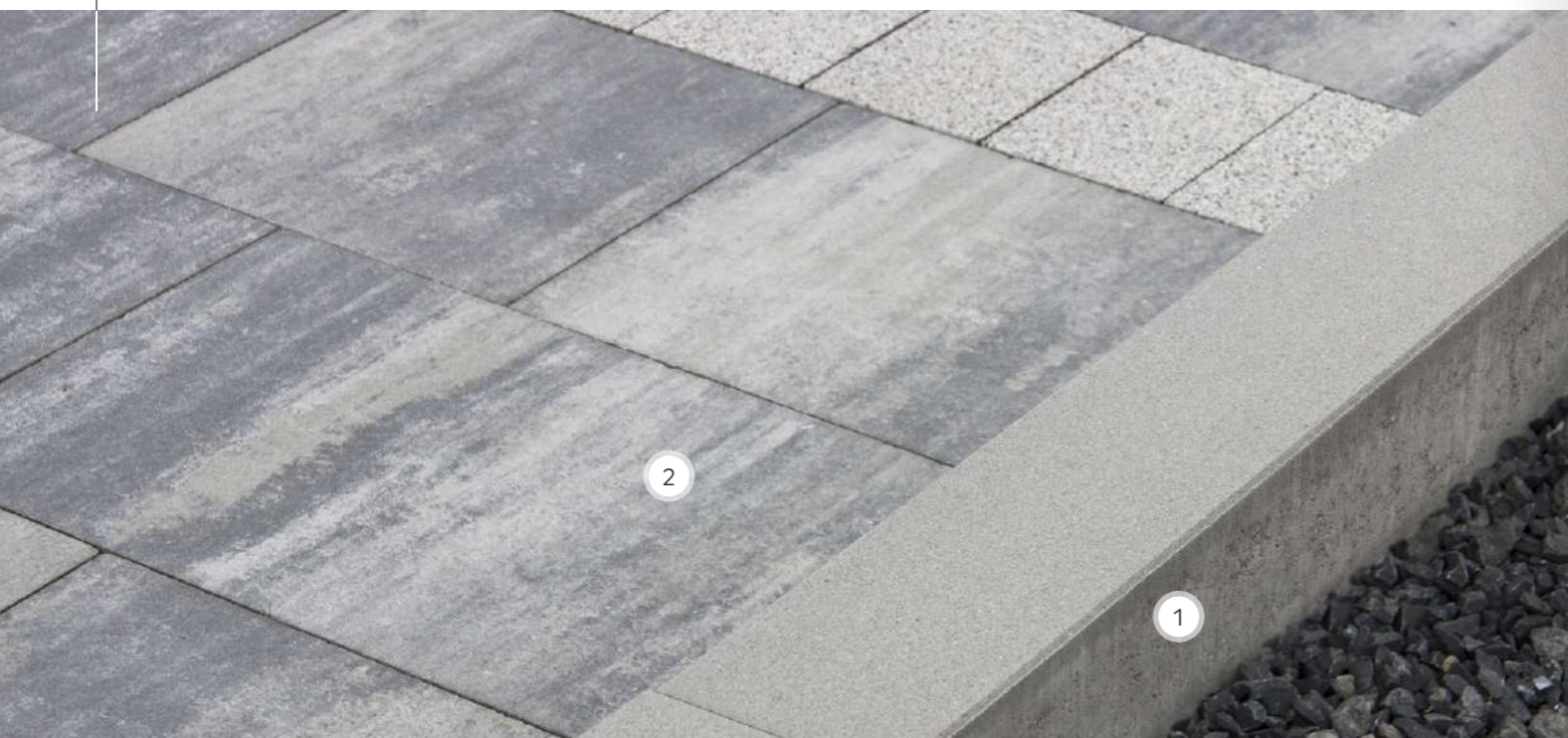

- 1. Obrzeże Novator® - szary
- 2. Płyty brukowe Novator® Piano - wapień dewoński

RUSTICAL®

SKIERNIEWICE, TARNÓW

jm.	Cena netto [PLN]	Cena brutto [PLN]	
szt.	56,00	68,88	

graniton biały graniton szary jasny graniton beżowy graniton stalowy

COLOR

KIELCE, MIETKÓW, TARNÓW, TORUŃ

jm.	Cena netto [PLN]	Cena brutto [PLN]	
szt.	32,90	40,47	

szary

COLOR

ŻARSKA WIEŚ

jm.	Cena netto [PLN]	Cena brutto [PLN]	
szt.	34,90	42,93	

grafit



OBRZEŻE [cm]	10x30x100
Ilość na palecie [szt.]	27
Waga palety [t]	1,782

OBRZEŻE PROSPECT

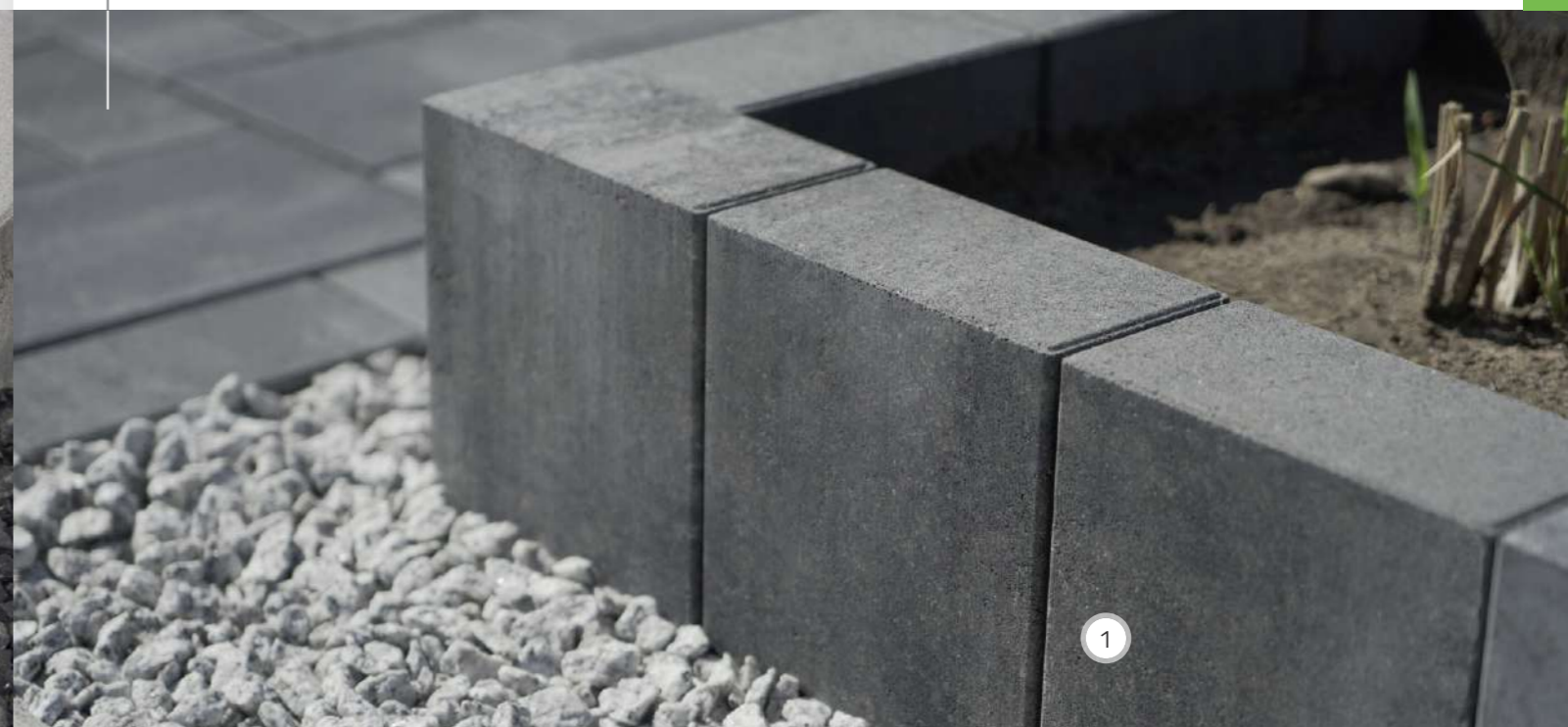

- 1. Obrzeże Prospect® - wapień dewoński

COLOR-MIX® | COLOR

KRZEMIENICA, SKIERNIEWICE, TARNÓW, TORUŃ

Format [cm]	jm.	Cena netto [PLN]	Cena brutto [PLN]	
8x28x48 [cm]	szt.	23,90	29,40	
8x40x48 [cm]	szt.	33,50	41,21	

wapień muszlowy wapień dewoński biały

COLOR

KRZEMIENICA, RACIBÓRZ, SKIERNIEWICE, TORUŃ

TARNÓW

Format [cm]	jm.	Cena netto [PLN]	Cena brutto [PLN]	
8x28x48 [cm]	szt.	16,40	20,17	
8x40x48 [cm]	szt.	24,50	30,14	

szary szary

COLOR

KRZEMIENICA, RACIBÓRZ, SKIERNIEWICE, TARNÓW, TORUŃ

TARNÓW

Format [cm]	jm.	Cena netto [PLN]	Cena brutto [PLN]	
8x28x48 [cm]	szt.	18,00	22,14	
8x40x48 [cm]	szt.	27,00	33,21	













grafit grafit













OBRZEŻE [cm]	8x28x48	8x40x48
Ilość na palecie [szt.]	60	40
Waga palety [t]	1,40	1,38

OBRZEŻA



OBRZEŻE	Wymiary [cm]	Wymiary [cm]	Kolor	j.m.	Cena netto [PLN]	Cena brutto [PLN]		Ilość na palecie [szt.]	Waga palety [t]
OPORNIK NOVATOR®	16x16x16		szary B	szt.	5,00	6,15		168	1,51
			grafit B		5,00	6,15			
 TARNÓW, ŻARSKA WIEŚ									
OBRZEŻE TETRON	6x30x51		szary B	szt.	13,90	17,10		66	1,235
			grafit B		15,50	19,07			
 KRZEMIENICA, MIETKÓW, SKIERNIEWICE, TORUŃ									
OBRZEŻE MEANDER®	6x33,5x25		szary B	szt.	6,60	8,12		135	1,296
			grafit B		9,35	11,50			
			czerwony B		9,35	11,50			
 FUGASÓWKA									
OBRZEŻE MEANDER® DUO	6x10x25		szary B	szt.	2,90	3,57		405	1,260
			grafit B		3,00	3,69			
			czerwony B		3,00	3,69			
 FUGASÓWKA									

Produkt	Wymiary [cm]	Kolor		j.m.	Cena netto [PLN]	Cena brutto [PLN]		Ilość na palecie [szt.]	Waga palety [t]
OBRZEŻE 8/25 Faza jednostronna KIELCE, KRZEMIENICA, MIETKÓW, TARNÓW Faza dwustronna GOŚCICINO, FUGASÓWKA, KRAKÓW, MIETKÓW, RACIBÓRZ, SKIERNIEWICE, TARNÓW, TORUŃ	8x25x100 [cm]		szary	szt.	19,90	24,48		30	1,35
			grafit		23,90	29,40			
OBRZEŻE 8/30 Faza jednostronna KIELCE, KRZEMIENICA, MIETKÓW, TARNÓW Faza dwustronna GOŚCICINO, FUGASÓWKA, KRAKÓW, MIETKÓW, RACIBÓRZ, SKIERNIEWICE, TARNÓW, TORUŃ	8x30x100 [cm]		szary	szt.	22,00	27,06		30	1,62
			grafit		27,00	33,21			
[O] - OMAG, [H] - HES									
OBRZEŻE 6/20 Faza dwustronna FUGASÓWKA, GOŚCICINO, KRAKÓW, MIETKÓW, RACIBÓRZ, SKIERNIEWICE, TARNÓW, TORUŃ	6x20x100 [cm]		szary	szt.	14,60	17,96		45	1,13
			grafit						
			czerwony						
			brązowy						
OBRZEŻE 6/20 Faza dwustronna FUGASÓWKA, GOŚCICINO, KRAKÓW, MIETKÓW, RACIBÓRZ, SKIERNIEWICE, TARNÓW, TORUŃ	6x20x100 [cm]		szary	szt.	14,60	17,96		45	1,13
			grafit						
			szary						
OBRZEŻE 6/20 FAZA DWUSTRONNA [F+MF] FUGASÓWKA, GOŚCICINO, KRAKÓW, MIETKÓW, RACIBÓRZ, SKIERNIEWICE, TARNÓW, TORUŃ	6x20x100 [cm]		szary	szt.	14,60	17,96		45	1,13
			grafit						
			biały						
			szary						



Architektura fotowoltaiczna

Współczesna architektura to już nie tylko estetyka i trwałość, to przede wszystkim funkcjonalność energetyczna. W Bruk-Bet łączymy nasze wieloletnie doświadczenie w kształtowaniu krajobrazu z pionierską technologią pozyskiwania energii ze słońca.

Nasza linia architektury fotowoltaicznej to odpowiedź na potrzeby nowoczesnych miast, inteligentnych domów (Smart Homes) oraz świadomego biznesu.

ARCHITEKTURA FOTOWOLTAICZNA

158 Carport fotowoltaiczny
159 Ławki fotowoltaiczne

CARPORT FOTOWOLTAICZNY



Miejsce postoję pojazdów z funkcją produkcji energii elektrycznej



Możliwość ładowania pojazdów EV



Zasilanie domu



Zasilanie elementów architektury ogrodowej

CARPORT FOTOWOLTAICZNY

CECHY PRODUKTU

- Nowoczesna i prestiżowa wiata samochodowa z fotowoltaiką
- Moduły fotowoltaiczne Perfect Edge PRO z 30-letnią gwarancją produktową
- Możliwość regulacji szerokości miejsca parkingowego i rozbudowy
- Wysoka jakość i bezpieczeństwo
- Odporność konstrukcji na obciążenie wiatrem i śniegiem
- Odporność modułu PV na kulę gradową o średnicy 55mm
- Dedykowany system zapewniający szczelność konstrukcji
- Nowoczesny design
- 100% produkcja w Polsce

PODSTAWOWE PARAMETRY	
Wymiary [szer., gł., wys. max., wys. min.] [cm]	578x568x289x210
Ilość stanowisk	2 (z możliwością rozbudowy i skalowania)
Materiał	stal 355, ocynkowana ogniowo, malowana proszkowo
Wersje kolorystyczne konstrukcji carportu	antracyt

CARPORT FOTOWOLTAICZNY AVRIL SOL INTEGRA ZESTAW Z MODUŁAMI PREMIUM			
Moduł fotowoltaiczny	PEM.BB-450W/ PEM.WB-460W OE/ PEM.WB-465W		
Ilość modułów [szt.]	15		
Moc generatora [kW]	6,75kW/ 6,9kW		
Modele modułów	Transparent Black/ Full Black/ White Black		
Falownik	AVRIL SOL-6-PL1	Ilość [szt.]	1
Konstrukcja	Avril SOL Carport Integra	Ilość [szt.]	1
Pozostałe elementy zestawu	Rozdzielnica DC	Ilość [szt.]	1
	Rozdzielnica AC	Ilość [szt.]	1

ROZBUDOWA – CARPORT BRUK BET PREMIUM (2 STANOWISKA)	
Elementy zestawu	Konstrukcja carportu Avii SOL Integra, 15 modułów PV marki Bruk-Bet Fotowoltaika

Modele modułów	FULL BLACK PEM.BB-450W		WHITE BLACK PEM.WB-460W OE		WHITE BLACK PEM.WB-465W	
	Cena netto [PLN]	Cena brutto [PLN]	Cena netto [PLN]	Cena brutto [PLN]	Cena netto [PLN]	Cena brutto [PLN]
szt.	53100,00	65313,00	50600,00	62238,00	53 000,00	65190,00



TARNÓW

AKCESORIA DODATKOWE

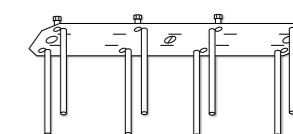

CARPORT BOX Avrii SOL Integra – SZAFKA NA FALOWNIK		ŁADOWARKA DO SAMOCHODÓW ELEKTRYCZNYCH		OPTYMALIZATORY TIGO		MARKA STALOWA	
Cena netto [PLN]	Cena brutto [PLN]	Cena netto [PLN]	Cena brutto [PLN]	Cena netto [PLN]	Cena brutto [PLN]	Cena netto [PLN]	Cena brutto [PLN]
3500,00	4 305,00	2240,00	2755,20	246,00	302,58	710,00	873,30

PRODUKTY STANDARD

Produkt	gr. [cm]	Wymiary [cm]	Kolor	j.m.	Cena netto [PLN]	Cena brutto [PLN]	Ilość na palecie [szt.]	Waga palety [t]
PŁYTA CHODNIKOWA Z FAZĄ	7	50x25x7 [cm]	szary FUGASÓWKA, SKIERNIEWICE	szt.	12,30	15,13	64	1,213
PŁYTA CHODNIKOWA Z FAZĄ	7	50x50x7 [cm]	szary FUGASÓWKA, GÓŚCICINO, KIELCE, KRZEMIENICA, MIETKÓW, MYSŁOWICE, RACIBÓRZ, SKIERNIEWICE, TARNÓW, TORUŃ, ZARSKA WIEŚ	szt.	18,70	23,00	32	1,216
PŁYTA CHODNIKOWA Z FAZĄ	5	35x35x5 [cm]	szary FUGASÓWKA, GÓŚCICINO, KIELCE, KRZEMIENICA, MIETKÓW, MYSŁOWICE, RACIBÓRZ, SKIERNIEWICE, TARNÓW, TORUŃ, ZARSKA WIEŚ	szt.	8,80	10,82	1,64	126
KORYTO ŚCIEKOWE		15x50x60 [cm]	szary KIELCE, KRZEMIENICA	szt.	42,90	52,77	20	1,56
KORYTO OGRODOWE		8x25x33 [cm]	szary FUGASÓWKA, GÓŚCICINO, KIELCE, KRZEMIENICA, MIETKÓW, MYSŁOWICE, RACIBÓRZ, SKIERNIEWICE, TARNÓW, TORUŃ, ZARSKA WIEŚ	szt.	8,60	10,58	144	1,872
KORYTO ŚCIEKOWE TRÓJKĄTNE		50x50x18/20 [cm]	szary KIELCE, KRZEMIENICA	szt.	45,20	55,60	16	1,424
KORYTO ŚCIEKOWE SKARPOWE		68x44/50x59 [cm]	szary FUGASÓWKA, RACIBÓRZ, SKIERNIEWICE, TARNÓW	szt.	80,00	98,40	32	1,344
KORYTO KRAKOWSKIE KOLEJOWE		50x44x68/59 [cm]	szary TARNÓW	szt.	120,00	147,60	-	-
KORYTO KOLEJOWE EOG		50x44x68/59 [cm]	szary TARNÓW	szt.	59,00	72,57	28	1,56
PUSTAK SZALUNKOWY PS-24		24x25x50 [cm]	szary TARNÓW	szt.	9,40	11,56	50	1,213
PUSTAK SZALUNKOWY PS-30		30x25x50 [cm]	szary MYSŁOWICE	szt.	10,60	13,04	40	40
BLOCZEK BETONOWY		38x25x12 [cm]	szary MYSŁOWICE	szt.	8,60	10,58	63	1,61
PŁYTA AŻUROWA JOMB		100x75x12,5 [cm]	szary FUGASÓWKA, RACIBÓRZ, SKIERNIEWICE, TARNÓW	szt.	wycena indywidualna		-	-
PŁYTA AŻUROWA JOMB		100x75x10 [cm]	szary KIELCE, KRAKÓW, KRZEMIENICA	szt.	wycena indywidualna		-	-

PRODUKTY STANDARD

Produkt	Wymiary [cm]	Kolor	j.m.	Cena netto [PLN]	Cena brutto [PLN]	Ilość na palecie [szt.]	Waga palety [t]
KRAWĘŻNIK DROGOWY	12/9x25x100	szary KRZEMIENICA	szt.	28,50	35,06	15	0,975
KRAWĘŻNIK DROGOWY	15/12x25x100	szary KIELCE, KRAKÓW, KRZEMIENICA, MYSŁOWICE, TARNÓW	szt.	35,00	43,05	15	1,19
KRAWĘŻNIK DROGOWY	20/17x25x100	szary KIELCE	szt.	45,90	56,46	12	1,28
KRAWĘŻNIK DROGOWY	15/12x30x100	szary FUGASÓWKA, GÓŚCICINO, KIELCE, KRAKÓW, KRZEMIENICA, MIETKÓW, MYSŁOWICE, RACIBÓRZ, SKIERNIEWICE, TARNÓW, TORUŃ, ZARSKA WIEŚ	szt.	39,90	49,08	15	1,46
KRAWĘŻNIK DROGOWY	20/17x30x100	szary FUGASÓWKA, GÓŚCICINO, KIELCE, KRAKÓW, KRZEMIENICA, MIETKÓW, MYSŁOWICE, RACIBÓRZ, SKIERNIEWICE, TARNÓW, TORUŃ, ZARSKA WIEŚ	szt.	51,00	62,73	12	1,56
KRAWĘŻNIK DROGOWY NAJAZDOWY	20x22x100	szary FUGASÓWKA	szt.	55,00	67,65	12	1,16
KRAWĘŻNIK DROGOWY NAJAZDOWY	15x22x100	szary FUGASÓWKA, GÓŚCICINO, KIELCE, KRAKÓW, KRZEMIENICA, MIETKÓW, MYSŁOWICE, RACIBÓRZ, SKIERNIEWICE, TARNÓW, TORUŃ, ZARSKA WIEŚ	szt.	38,90	47,85	15	1,10
KRAWĘŻNIK DROGOWY NAJAZDOWY	15x ok.75x30, Rwew=0,5m Rzew=0,5;1;3;5m	szary TARNÓW	szt.	59,00	72,57		R=0,5 12 R=1;3;5 18 R=0,5 1,026 R=1;3;5 1,314
KRAWĘŻNIK DROGOWY SKOŚNY LEWY I PRAWY	15x100x30/22	szary TARNÓW	szt.	56,00	68,88	12	1,236
OPORNIK	12x25x100	szary KIELCE, KRZEMIENICA, MIETKÓW, MYSŁOWICE, SKIERNIEWICE, TORUŃ, ZARSKA WIEŚ	szt.	29,00	35,67	21	1,386
ELEMENT ZAKOŃCZENIA JEZDNI	50x28x10/8	szary KIELCE	szt.	21,50	26,45	56	1,624

Produkt	gr. [cm]	Wymiary [cm]	Kolor	j.m.	Cena netto [PLN]	Cena brutto [PLN]	ilość na palecie [szt]	Waga palety [t]
PŁYTY OSTRZEGAWCZE	8	30x30	biały	szt.	34,00	41,82	96	1,520
			żółty					
PŁYTY OSTRZEGAWCZE	8	30x30	szary	szt.	31,00	38,13	96	1,520
PŁYTY OSTRZEGAWCZE	8	30x30	biały	szt.	59,00	72,57	48	1,352
			żółty					
PŁYTY OSTRZEGAWCZE	8	30x30	szary	szt.	56,00	68,88	48	1,352
PŁYTY PROWADZĄCE	8	30x30	biały	szt.	34,00	41,82	96	1,520
			żółty					
PŁYTY PROWADZĄCE	8	30x30	szary	szt.	41,82	38,13	96	1,520
PŁYTY PROWADZĄCE	8	40x40	biały	szt.	59,00	72,57	48	1,352
			żółty					
PŁYTY PROWADZĄCE	8	40x40	szary	szt.	56,00	68,88	48	1,352

Produkt	Wymiary [cm]	Kolor	j.m.	Cena netto [PLN]	Cena brutto [PLN]	ilość na palecie [szt]	Waga palety [t]
STOPIEŃ SKARPOWY	80x34x20	szary	szt.	wycena indywidualna		-	-
		TARNÓW					
PŁYTA DROGOWA	300x150x15	szary	szt.	wycena indywidualna		-	-
		FUGASÓWKA, RADIBÓRZ, SKIERNEWICE, TARNÓW					
KRAWĘŻNIK PRZYSTANKOWY PROSTY KP18	43,5x33x100	biały	szt.	660,00	811,80	4	1,328
		TARNÓW					
KRAWĘŻNIK PRZYSTANKOWY PROSTY KP1	43,5x16x100	biały	szt.	340,00	418,20	4	0,656
		TARNÓW					
KRAWĘŻNIK PRZYSTANKOWY ŁUKOWY KPŁ 18/R2.0	43,5x33x100 r=2 m	biały	szt.	660,00	811,80	4	1,328
		TARNÓW					
KRAWĘŻNIKI PRZYSTANKOWE SKOŚNE PRAWO I LEWE KPP 18-12, KPL 18-12	43,5x33-27x100	biały	szt.	560,00	688,80	4 (2L,2P)	1,112
		TARNÓW					
KRAWĘŻNIKI PRZYSTANKOWE SKOŚNE PRAWO I LEWE KPP 12-6, KPL 12-6	43,5x27-21x100	biały	szt.	470,00	578,10	4 (2L,2P)	0,936
		TARNÓW					
KRAWĘŻNIKI PRZYSTANKOWE SKOŚNE PRAWO I LEWE KPP 6-1, KPL 6-1	43,5x21-16x100	biały	szt.	300,00	369,00	4 (2L,2P)	0,752
		TARNÓW					
KRAWĘŻNIKI PRZYSTANKOWE SKOŚNE PRAWO I LEWE KPP 6-1, KPL 6-1	31x35x100	biały	szt.	520,00	639,60	4	1,024
		TARNÓW					

USŁUGI DODATKOWE KONTRAHENCI BRUK-BET®

PRZERZUTY MIĘDZYMAGAZYNOWE

Realizacja zamówienia na produkty objęte przerzutem międzymagazynowym, dotyczy zamkniętej listy produktów dostępnej w Dziale Obsługi Klienta. Lista zawiera produkty objęte sprzedażą pełnopaletową oraz produkty, których sprzedaż odbywa się według jednostek sprzedaży na indywidualne zamówienie.

Procedura składania zamówień w Dziale Obsługi Klienta:

Złożone zamówienie oraz możliwość jego realizacji musi zostać potwierdzona przez Dział Obsługi Klienta, zwrotnie z podaniem planowanej daty realizacji zamówienia oraz nieprzekraczalnym terminem odbioru całości asortymentu.

USŁUGI REALIZACJI ZAMÓWIENIA

Usługa	Etap realizacji zamówienia	Opis
Anulowanie zamówienia	Po przerzucie	Pokrycie kosztu transportu towaru do magazynu docelowego oraz kosztu transportu powrotnego wraz z opłatą logistyczną 200 zł netto.
Korekta zamówienia	Po przerzucie	100 zł netto za każdą anulowaną paletę (pełna, zdekompletowana).
Odbiór po terminie	Po przerzucie	Usługa składowania w wysokości 0,5% wartości cennikowej nieodebranych produktów dziennie.

WYROBY SPOZA OFERTY

Zachęcamy do zapoznania się z ofertą wyrobów z lat ubiegłych, gdzie znaleźć można szeroki wybór kostek brukowych, płyt tarasowych i innych produktów, z którymi z łatwością można stworzyć wymarzony taras oraz funkcjonalny podjazd.

Proces zamawiania:

- Kontakt z Przedstawicielem Handlowym lub Działem Obsługi Klienta
- Wycena + Oferta

PRODUKCJA NIESTANDARDOWA NA ZAMÓWIENIE

Oferujemy Państwu możliwość produkcji niestandardowej na zamówienie według wytycznych inwestora dla zapewnienia najwyższego poziomu kreatywności architektonicznej oraz umożliwienia realizacji różnorodnych, kompletnych i spójnych stylistycznie rozwiązań aranżacyjnych wokół domu, ogrodu i w przestrzeniach miejskich. Minimalne zamówienie na kostkę brukową wynosi 700 m².

Proces zamawiania:

- Kontakt z Przedstawicielem Handlowym lub Działem Obsługi Klienta
- Weryfikacja możliwości realizacji produkcji + Wycena + Oferta
- Sporządzenie umowy w zakresie przyjęcia zamówienia do realizacji

STANDARZY DOSTĘPNOŚCI PRODUKTÓW

Gama A

Produkty w stałej dostępności. Czas realizacji zamówienia w terminie do 1 tygodnia od złożenia zamówienia, termin zostanie ostatecznie potwierdzony po otrzymaniu zamówienia.

W okresie zimowym, tj. od listopada do końca marca, dostępność należy potwierdzić w Dziale Obsługi Klienta.

Gama B

Produkty dostępne w regularnej produkcji, czas realizacji zamówienia do 6 tygodni od jego złożenia po potwierdzeniu możliwości oraz aktualnego obłożenia zamówieniami. Ostateczny termin zostanie wskazany po otrzymaniu zamówienia.

W okresie zimowym tj. od listopada do końca marca, dostępność należy potwierdzić w Dziale Obsługi Klienta.

Gama C

Produkty na indywidualne zamówienie. Konieczne jest złożenie zamówienia przez Klienta powyżej minimalnej partii produkcyjnej. Zamówienia na mniejsze ilości nie będą realizowane. Szczegółowe informacje o minimalnej wielkości partii produkcyjnej i możliwości realizacji zamówienia udziela Dział Obsługi Klienta oraz Regionalny Przedstawiciel Handlowy.

* Termin realizacji zamówienia na produkt z Gamy A oraz Gamy B może ulec wydłużeniu w przypadku złożenia dużej ilości zamówień przez wielu Klientów jednocześnie, co spowoduje konieczność oczekiwania na ich realizację zgodnie z kolejnością ich wpłynięcia. Termin może ulec zmianie również w sytuacjach nadzwyczajnych takich jak: awaria maszyny, strajk, klęska żywiołowa lub inne sytuacje losowe lub o charakterze siły wyższej. W takim przypadku Dział Obsługi Klienta niezwłocznie skontaktuje się z Klientem w celu określenia możliwego terminu realizacji zamówienia.

OGÓLNE WARUNKI SPRZEDAŻY - BRUK-BET SPÓŁKA Z O.O.

OGÓLNE WARUNKI SPRZEDAŻY BRUK-BET SP. Z O.O.

- DEFINICJE.
 - Sprzedawca – BRUK-BET Sp. z o.o., Nieciecza 199, 33-240 Żabno, wpisana do rejestru przedsiębiorców w Sądzie Rejonowym dla Krakowa – Śródmieścia w Krakowie, XII Wydziale Gospodarczym Krajowego Rejestru Sądowego pod numerem KRS 0000270323, kapitał zakładowy 299 mln zł, NIP 517-020-05-80,
 - Kupujący – osoba fizyczna, osoba prawna, jednostka organizacyjna nieposiadająca osobowości prawnej składająca zamówienie lub kupująca Wyroby u Sprzedawcy, niebędąca Konsumentem,
 - Strony – Sprzedawca i Kupujący,
 - Wyroby – wyroby własne i handlowe (odsprzedawane) – oferowane przez Sprzedawcę,
 - Produkty – wyroby produkowane przez Sprzedawcę,
 - Cennik – aktualny standardowy cennik dla Wyrobów, transportu i innych opłat sporządzony przez Sprzedawcę,
 - OWS – niniejsze Ogólne Warunki Sprzedaży Sprzedawcy,
 - Konsument – osoba fizyczna nieprowadząca działalności gospodarczej lub zawodowej w zakresie działalności Sprzedawcy, składająca zamówienie lub kupująca Wyroby u Sprzedawcy.

2. ZASADY OGÓLNE.

- OWS stanowią ogólne warunki umów w rozumieniu art. 384 i n. Kodeksu cywilnego i są stosowane przez Sprzedawcę w stosunku do sprzedaży wszystkich Wyrobów znajdujących się w ofercie Sprzedawcy, poza tymi przypadkami, kiedy OWS zostaną wyraźnie wyłączone. OWS stanowią integralną część umów oraz zamówień i obowiązują obie Strony umowy, jeżeli Strony nie uzgodnią wyraźnie odmiennych postanowień. Wszelkie zmiany, dodatkowe uzgodnienia, zawieszenia lub wypowiedzenia umowy wymagają zgody obu Stron wyrażonej na piśmie.
 - OWS są podane do publicznej wiadomości poprzez zamieszczanie ich w folderach reklamowych, Cenniku oraz na stronie internetowej Sprzedawcy pod adresem: www.bruk-bet.pl. W razie zawierania przez Sprzedawcę umowy sprzedaży z Konsumentem, OWS są mu doręczane.
 - W przypadku umowy zawieranej z Konsumentem niezależnie od OWS zastosowanie mają odpowiednie przepisy Kodeksu cywilnego oraz ustawy z dnia 30 maja 2014 r. o prawach konsumenta (t.j. Dz. U. z 2019 r. poz. 134). OWS stosuje się do umowy sprzedaży zawartej z Konsumentem w zakresie, w jakim przepisy bezwzględnie obowiązującego prawa nie stanowią inaczej.
 - Akceptacja OWS następuje przez podpisanie umowy handlowej, złożenie zamówienia, a w przypadku braku umowy lub zamówienia także poprzez doręczenie faktury lub odbiór Wyrobu.
 - Sprzedawca w pierwszej kolejności stosuje OWS pomimo innych wzorców (umów, regulaminów, ogólnych warunków) stosowanych przez Kupującego.

3. ZASADY ZAWIERANIA I WYKONYWANIA UMÓW SPRZEDAŻY ORAZ REALIZACJI ZAMÓWIEŃ.

- Zawarcie umowy sprzedaży następuje przez złożenie zamówienia przez Kupującego i przyjęcie zamówienia przez Sprzedawcę, o ile Kupujący niezwłocznie wyraźnie nie sprzeciwi się warunkom wynikającym z przyjęcia przez Sprzedawcę zamówienia – odpowiedzie na zamówienie, najpóźniej w terminie 2 kolejnych dni roboczych od chwili doręczenia mu oświadczenia Sprzedawcy o przyjęciu zamówienia. Wówczas Strony wiąże umowa o treści określonej w zamówieniu Kupującego, z uwzględnieniem warunków zawartych w przyjęciu zamówienia. Kupujący ponosi odpowiedzialność za skutki podania w zamówieniu niewłaściwych bądź niepełnych danych uniemożliwiających poprawną realizację zamówienia.
 - Wszelkie zmiany, uzupełnienia umów, jak również wszelkie zawiadomienia, oświadczenia, itp. dokonywane przez Strony w związku z realizacją umowy, powinny być pod rygorem nieważności sporządzone w formie pisemnej, chyba że Strony postanowiły inaczej.
 - Cena Wyrobów jest ustalana na podstawie Cennika z dnia wystawienia faktury lub odrębnej oferty Sprzedawcy złożonej Kupującemu. Kupujący nie może powoływać się na niezgodność aktualnego Cennika. Sprzedawca zastrzega sobie prawo dowolnego udzielania upustów, rabatów i organizowania promocji związanych ze sprzedawanymi Wyrobami.
 - Cena Wyrobów obejmuje ich załadunek w magazynie Sprzedawcy wózkiem widowym na środki transportu. Środki transportu przeznaczone do przewożenia Wyrobów powinny być przystosowane do załadunku ich za pomocą wózka widłowego.
 - Sprzedawca zastrzega sobie prawo sprzedaży swoich Wyrobów wyłącznie w formie pełnopłatowej.
 - Miejszem spełnienia świadczenia jest magazyn Sprzedawcy, chyba że Sprzedawca zobowiązał się przelać Kupującemu lub Konsumentowi Wyroby do oznaczonego miejsca.
 - W chwili odbioru Wyrobów, Wyroby muszą być przez Kupującego

lub Konsumenta sprawdzone pod względem ilościowym, a przez Kupującego również pod względem jakościowym. Kupujący ma obowiązek niezwłocznego zgłoszenia wszelkich widocznych wad Wyrobów lub ich opakowania, pod rygorem utraty prawa do powoływania się na te wady w późniejszym czasie, z zastrzeżeniem pkt 3.8.

3.8. Dopuszcza się do 2% łącznej ilości Wyrobów z danej umowy sprzedaży (a w przypadku Wyrobów z betonu komórkowego do 3%) zawierających wady o charakterze uszkodzeń mechanicznych powstałych wskutek załadunku lub pakowania, a także transportu i rozładunku jeżeli w danej umowie sprzedaży Sprzedawca jest za nie odpowiedzialny. W zakresie wskazanym powyżej odpowiedzialność Sprzedawcy zostaje wyłączona.

3.9. Wyroby odebrane przez Kupującego uważa się za wolne od wad jawnych. Odbiór Wyrobów potwierdzony podpisem osoby uprawnionej przez Kupującego na dokumencie wydania Sprzedawcy oznacza utratę praw Kupującego do jakichkolwiek roszczeń w przyszłości związanych z brakami ilościowymi lub wadami jawnymi wydanych Wyrobów. W momencie wydania Wyrobów w magazynie Sprzedawcy Kupującemu lub jego przewodnikowi, przechodzą na Kupującego wszelkie ciężary związane z Wyrobami, a także wszelkie ryzyko oraz niebezpieczeństwo przypadkowej utraty, zniszczenia lub uszkodzenia Wyrobów.
3.10. Kupujący, który dokonuje odbioru Wyrobów własnym transportem lub przy udziale przewodnika, odpowiada za właściwe zabezpieczenie ładunku poprzez zastosowanie w szczególności ograniczników przesuw palet oraz pasów zaciskowych. Ewentualne straty powstałe w wyniku niewłaściwego transportu nie obciążają Sprzedawcy.

3.11. Po uzgodnieniu przez Strony, Sprzedawca dostarczy Wyroby własnym transportem lub przy udziale przewodnika do oznaczonego miejsca, a koszty transportu zostaną uwidocznione na fakturze dokumentującej sprzedaż, chyba że cena za Wyrób zawiera koszty transportu. W każdym wypadku, przed dokonaniem sprzedaży, w celu obliczenia kosztów transportu, Kupujący lub Konsument zobowiązany jest podać ostateczne miejsce dostawy Wyrobów.

3.12. W sytuacji, gdy Wyroby są dostarczane przez Sprzedawcę do miejsca wskazanego przez Kupującego lub Konsumenta, są oni zobowiązani do odbioru jakościowego i ilościowego Wyrobów po zakończonym transporcie i ewentualnym rozładunku realizowanym przez Sprzedawcę.

3.13. Faktura zostaje wystawiona przez Sprzedawcę Kupującemu lub Konsumentowi z określeniem terminu i sposobu płatności należności za Wyroby. Za datę płatności Strony przyjmują datę uznania środków pieniężnych na rachunku bankowym Sprzedawcy. Faktury muszą zostać zapłacone w uzgodnionej walucie oraz w terminach płatności wskazanych na fakturach. Kupujący nie ma prawa dokonywania potrąceń jakichkolwiek wierzytelności z należnościami Sprzedawcy. Kupujący nie jest uprawniony do jednostronnego zawieszenia swoich zobowiązań płatniczych.

3.14. W przypadku opóźnienia płatności, Sprzedawcy przysługuje prawo naliczania odsetek za opóźnienie w wysokości ustawowej, a w przypadku zakupu przez Kupującego – odsetek ustawowych za opóźnienie w transakcjach handlowych.

3.15. Po upływie terminu płatności lub przekroczeniu przyznanego Kupującemu limitu kupieckiego, Sprzedawca ma prawo wstrzymać wydawanie Wyrobów Kupującemu oraz przyjmowanie nowych zamówień, a wszelkie płatności Kupującego wobec Sprzedawcy stają się natychmiast wymagalne bez względu na umówiony uprzednio termin zapłaty. Wstrzymanie dostaw lub skorzystanie przez Sprzedawcę z innych uprawnień przewidzianych w niniejszych OWS na wypadek popadnięcia przez Kupującego w opóźnienie, wyklucza możliwość dochodzenia przez Kupującego jakichkolwiek roszczeń z tytułu niewykonania lub nienależytego wykonania umowy, w szczególności roszczeń odszkodowawczych za szkody wynikłe dla Kupującego wskutek wstrzymania dostaw, postawienia w stan wymagalności wszelkich wierzytelności Sprzedawcy wobec Kupującego lub skorzystania przez Sprzedawcę z innych uprawnień, o których mowa powyżej.

3.16. Do czasu pełnej zapłaty za Wyroby i opakowania tj. zwrotne palety transportowe, pozostają one własnością Sprzedawcy. W przypadku opóźnienia w płatnościach, Sprzedawca może skierować pisemne żądanie zwrotu pobranych a nie zapłaconych Wyrobów i opakowań. Kupujący zobowiązany jest na własny koszt i ryzyko zwrócić wszystkie niezapłacone Wyroby i opakowania w miejsce wskazane przez Sprzedawcę w ciągu 14 dni od chwili skierowania żądania.

3.17. Pracownik Działu Obsługi Klienta Sprzedawcy może żądać przedpłaty za zamawiane Wyroby, jeżeli znana mu jest sytuacja finansowa Kupującego, która może wskazywać, iż nie dokona on zapłaty za dostarczone Wyroby lub zapłata będzie dokonana z opóźnieniem, w szczególności gdy Kupujący wcześniej nie dotrzymywał terminów płatności lub jeżeli Kupującego nie łączą ze Sprzedawcą stałe stosunki handlowe.

3.18. Kupujący, który nie dokonuje odbioru Wyrobów osobiście własnym transportem, zobowiązany jest przekazać Sprzedawcy przed odbiorem podpisane upoważnienie do odbioru zawierające następujące dane:

- imię i nazwisko kierowcy, - serię i numer dokumentu tożsamości - numer rejestracyjny pojazdu, - numer i datę zamówienia. Kierowca powinien być uprzedzony o obowiązku wylegitymowania się dowodem tożsamości na żądanie Sprzedawcy.

3.19. Upoważnienie powinno być podpisane przez Kupującego lub osobę uprawnioną do składania oświadczeń woli w imieniu Kupującego. Sprzedawca ma prawo odmówić wydania Wyrobów osobie nie posiadającej wymagane upoważnienia bez ponoszenia jakiegokolwiek odpowiedzialności za szkody poniesione przez Kupującego lub osoby trzecie z tego tytułu. Kupujący jest odpowiedzialny wobec Sprzedawcy za koszty poniesione w związku z brakiem upoważnienia, w szczególności koszty składowania Wyrobów, o których mowa w pkt 3.22. OWS.
3.20. W przypadku, gdy Sprzedawca dostarcza Wyroby do miejsca wskazanego przez Kupującego, obowiązkiem Kupującego jest zapewnienie:

3.20.1. aby we wskazanym miejscu znajdowała się osoba posiadająca upoważnienie do odbioru Wyrobów,

3.20.2. droga dojazdowa do miejsca dostawy była odpowiednia,

3.20.3. warunków do rozładunku i samego rozładunku.

3.21. W przypadku, gdy w miejscu wskazanym przez Kupującego brak jest osoby posiadającej wymagane upoważnienie, Sprzedawca ma prawo wydać Wyroby osobie, która zobowiąże się do ich przyjęcia w imieniu Kupującego na koszt i niebezpieczeństwo Kupującego. Ryzyko związane z wydaniem Wyrobów obciąża w tej sytuacji Kupującego.
3.22. W przypadku braku odbioru Wyrobów w ustalonym terminie i konieczności ich składowania na terenie magazynu Sprzedawcy, Kupujący zobowiązany będzie zapłacić Sprzedawcy opłatę magazynową na zasadach i w wysokości określonej w umowie handlowej, ofertach Sprzedawcy i/lub przyjęciu zamówienia.

4. OPŁATY DODATKOWE ZWIĄZANE Z PRZERZUTAMI WYROBÓW.

4.1. Niezależnie od innych postanowień OWS, Kupujący zapłaci na rzecz Sprzedawcy opłaty dodatkowe, związane z przerzutami w ramach realizacji zamówienia, na zasadach określonych w pkt 4.2. – 4.5. oraz w aktualnym Cenniku.

4.2. Kupujący, który zawarł ze Sprzedawcą umowę handlową lub jakąkolwiek inną umowę cywilnoprawną dotyczącą sprzedaży Wyrobów, zapłaci na rzecz Sprzedawcy opłatę logistyczną w przypadkach i na warunkach wskazanych w pkt 4.3. i 4.4. oraz w wysokości wskazanej w aktualnym Cenniku. Opłata logistyczna zostanie powiększona o należny podatek VAT i może zostać naliczona odrębnie w stosunku do każdego z przypadków wymienionych poniżej.

4.3. Opłata logistyczna zostanie naliczona, gdy Kupujący:

4.3.1. zamówi Wyroby, które nie są produkowane w miejscu ich odbioru przez Kupującego oraz zrezygnuje z ich zakupu po dokonaniu przerzutu Wyrobów do umówionego miejsca odbioru;

4.3.2. zamówi Wyroby w formie pełnopaletowej oraz dokona korekty ilościowej i/lub jakościowej zamówienia po dokonaniu przerzutu Wyrobów do umówionego miejsca odbioru. Do opłaty logistycznej doliczony zostanie koszt transportu przerzutu w obie strony ustalony na podstawie stawek transportowych obowiązujących na dzień zwrotnego przerzutu.

4.4. Zapłata należności z tytułu opłaty logistycznej oraz kosztów transportu nastąpi na podstawie wystawionej przez Sprzedawcę faktury. Termin płatności ustalony zostanie na podstawie obowiązującej Strony umowy handlowej lub innej umowy cywilnoprawnej. W innych wypadkach termin płatności zostanie wskazany na fakturze i wynosić będzie 7 dni od dnia jej doręczenia Kupującemu.

4.5. W razie nieodebrania przez Kupującego w uzgodnionym terminie odbioru zamówionych Wyrobów, które zostały przerzucone do miejsca odbioru, zostanie naliczona od Kupującego na rzecz Sprzedawcy opłata za usługę składowania w wysokości wskazanej w aktualnym Cenniku. Uszczenie opłaty za usługę składowania, do której zostanie doliczony należny podatek VAT, nastąpi w terminie ustalonym na podstawie obowiązującej Strony umowy handlowej lub innej umowy cywilnoprawnej. W pozostałych wypadkach termin płatności zostanie wskazany na fakturze i wynosić będzie 7 dni od dnia doręczenia faktury Kupującemu.

5. ZALICZKI.

5.1. Niezależnie od innych postanowień niniejszych OWS, w przypadku Kupującego, który nie zawarł ze Sprzedawcą umowy handlowej lub jakiegokolwiek innej umowy cywilnoprawnej dotyczącej sprzedaży Wyrobów, a także Konsumenta, zobowiązany on będzie do zapłaty na rzecz Sprzedawcy zaliczki w wysokości 100% zamówienia.

5.2. Zaliczka zostanie zapłacona przez Kupującego lub Konsumenta w momencie złożenia zamówienia. Wpłata zaliczki zostanie potwierdzona przez Sprzedawcę fakturą zaliczkową.

6. ODPOWIEDZIALNOŚĆ SPRZEDAWCY. POSTĘPOWANIE REKLAMACYJNE.

6.1. W każdym przypadku całkowita odpowiedzialność odszkodowawcza Sprzedawcy wobec Kupującego jest ograniczona do rzeczywistej

OGÓLNE WARUNKI SPRZEDAŻY - BRUK-BET SPÓŁKA Z O.O.

straty oraz wartości sprzedanych Wyrobów. Ponadto Sprzedawca nie jest odpowiedzialny za utracone przez Kupującego lub rzeczywistego użytkownika korzyści. Sprzedawca nie ponosi odpowiedzialności za powstanie szkody związanej z nieprawidłowym i niezgodnym z przeznaczeniem użyciem Wyrobów.

6.2. Sprzedawca zwolniony jest z odpowiedzialności za wady Wyrobów, jeśli Kupujący w chwili ich zakupu lub wydania wiedział o wadzie. Powyższe zastrzeżenie nie dotyczy sprzedaży konsumenckiej.

6.3. Rękojmia za wady sprzedanych Kupującemu Wyrobów zostaje wyłączona.

6.4. Kupujący przed dalszą odsprzedażą Wyrobów zobowiązany jest do zbadania rzeczy pod względem jakościowym, w szczególności w razie długiego okresu przechowywania Wyrobu na składowie Kupującego. Za długi okres rozumie się czas przekraczający jeden miesiąc.

6.5. W przypadku kierowania pod adresem Kupującego roszczeń z tytułu rękojmi za wady rzeczy przez dalszych kupujących, w tym Konsumentów, przy dalszej odsprzedaży Wyrobów, Kupujący obowiązany jest do niezwłocznego poinformowania Sprzedawcy o kierowanym roszczeniu, umożliwić mu zbadanie Wyrobu odsprzedanego oraz dochować najwyższej staranności w rozpatrywaniu reklamacji dalszego kupującego, w tym Konsumenta, pod rygorem utraty swoich uprawnień względem Sprzedawcy z tytułu wady sprzedanego Wyrobu. To samo dotyczy uznania roszczenia Konsumenta lub pozostawienia reklamacji Konsumenta bez rozpoznania bez poinformowania Sprzedawcy o kierowanym roszczeniu.

6.6. Kupujący jest zobowiązany do informowania dalszych kupujących nabywających Wyroby w ramach dalszej ich odsprzedaży o konieczności zbadania Wyrobu przed jego zabudowaniem, wbudowaniem lub innym wykorzystaniem Wyrobu, które powoduje konieczność montażu, pod względem ilościowym i jakościowym, zwłaszcza w zakresie widocznych wad rzeczy, różnic kolorystycznych, itp. Sprzedawca nie pokrywa kosztów montażu i demontażu Wyrobu, jeżeli ewentualna wada rzeczy lub różnica kolorystyczna była widoczna przy wydaniu Wyrobu.
6.7. Zgłoszenie reklamacji Wyrobu nie zwalnia Kupującego z obowiązku terminowej i pełnej zapłaty należności z tytułu realizacji zamówienia.

7. WSKAZÓWKI ODNOŚNIE OCENY REKLAMACJI PRODUKTÓW BETONOWYCH (nie dotyczy produktów z grupy TERMALICA i TERMOBET).

7.1. Na powierzchni Produktów betonowych dopuszczalne jest występowanie odchyśleń w jednolitości faktury warstwy wierzchniej. Odchylenia te są spowodowane nieuniknionymi zmianami we właściwościach surowców, samym procesem produkcyjnym, a także przez zmianę warunków twardnienia. Odchylenia te nie są uważane za istotne pod warunkiem, że parametry techniczne Produktów spełniają wymagania odpowiednich norm. Powyższe okoliczności nie stanowią podstawy do reklamacji.

7.2. W niektórych przypadkach mogą wystąpić różnice kolorystyczne Produktów. Różnice te wynikać mogą na skutek różnych warunków dojrzewania (temperatura, wilgotność powietrza) spowodowanych np. kolejnością zapełniania komór dojrzewalni, porą dnia, zmianami pogody oraz zmiennym wskaźnikiem wodno-cementowym mieszanki (mimo zastosowania zaawansowanych technicznie metod kontroli wilgotności betonu), zmienną ilością zaczynu cementowego na powierzchni wyrobów, zmianami barwy cementu, a także uzziarnienia i koloru kruszywa. Istotnym czynnikiem mającym wpływ na zmianę kolorystyki Produktów jest wiek betonu. Różnice kolorystyczne mogą ujawnić się przy zastosowaniu do zabudowy wyrobów pochodzących z różnych partii produkcyjnych. Powstają one za sprawą niewielkich różnic w charakterystykach poszczególnych maszyn, przy produkcji danych partii oraz na skutek występujących minimalnych różnic w materiałach wyjściowych. Powyższe okoliczności nie stanowią podstawy do reklamacji.

7.3. Na wytwarzanych Produktach mogą występować naloty – wykwitły. Powstawianie wykwitów jest zjawiskiem naturalnym, losowym i całkowicie niezależnym od producenta. Są one jednakże zjawiskiem przejściowym i w zależności od ich rodzaju i nasilenia oraz intensywności użytkowania wyrobów zanikają w okresie do kilku lat. Na czas zanikania wykwitów mogą również wpływ warunki atmosferyczne podczas użytkowania. Powyższe okoliczności nie stanowią podstawy do reklamacji.

7.4. W szczególnych wypadkach na powierzchni Produktów mogą być obecne włosowate mikrospekkania. Są one niezauważalne na suchych Produktach, a zlokalizować je można wyłącznie na powierzchni w trakcie jej wysychania. Zjawisko to następuje w wyniku skurczu, który ma miejsce podczas procesu wiązania betonu. Prowadzone na szeroką skalę badania dowodzą, że występujące mikrospekkania skurczowe nie wpływają na obniżenie własności użytkowych, jak również nie są powodem zanizenia parametrów technicznych Produktów. Powyższe okoliczności nie stanowią podstawy do reklamacji.

7.5. Na krawędziach Produktów (dotyczy to zwłaszcza Produktów bezfazowych) mogą występować tzw. wypłytki, które powstają w wyniku stopniowego zużywania się formy oraz jej stempli. Wypłytki te zanikają w czasie układania oraz eksploatacji nawierzchni. Występowanie wy-

plywek nie obniża wartości użytkowych Produktów i nie stanowi podstawy do reklamacji.

7.6. Kolorystyka Produktów zamieszczonych w katalogach lub Cenniku Sprzedawcy albo zabudowanych w ogrodach wystawowych lub innych ekspozycjach, może różnić się od poszczególnych partii produkcyjnych i ma charakter wyłącznie informacyjny. Przed zabudowaniem rekomenduje się dokładne sprawdzenie stanu Produktów. Różnice w odcieniach kolorów nie stanowią podstaw do reklamacji.

8. GWARANCJA JAKOŚCI RZECZY SPRZEDANEJ.

8.1. Sprzedawca udziela gwarancji na Produkty.

8.2. Szczegółowe warunki gwarancji, rodzaje Produktów objętych gwarancją oraz zasady postępowania reklamacyjnego z tytułu gwarancji zostały określone w dokumencie Warunki Gwarancji Jakości rzeczy sprzedanej przez Bruk-Bet sp. z o.o. - zał. F-3 I-R(PR-OC), który jest udostępniony na stronie internetowej www.bruk-bet.pl.

9. OPAKOWANIA.

9.1. Wyroby są pakowane na paletach transportowych lub w BIG-BA-G-ach.
9.2. Palety transportowe oznakowane logo „BRUK-BET” oraz palety euro – stanowią opakowania zwrotne.

9.3. Od Konsumentów dokonujących zakupu na paletach zwrotnych, pobierana jest kaucja, która zostanie zwrócona Konsumentowi, jeśli odda on nieuszkodzone palety do magazynu Sprzedawcy w ciągu 90 dni od ich wydania. W przypadku przekroczenia terminu zwrotu palet, ich wartość podlega fakturowaniu.

9.4. W przypadku zakupów dokonywanych przez Kupujących, palety zwrotne stanowią produkt handlowy, który każdorazowo podlega fakturowaniu.

9.5. Tryb i warunki odkupu palet zwrotnych stanowi aktualny dokument Zasady obrotu używanymi paletami w Bruk-Bet Sp. z o.o., który jest udostępniony na stronie internetowej www.bruk-bet.pl wraz z załącznikami.

9.6. Niektóre rodzaje kostek posiadają kostki brzegowe i połówkowe, które są oferowane wraz z kostkami podstawowymi w ściśle określonej ilości na 1 m kw. Ewentualny nadmiar kostek brzegowych i połówkowych nie podlega zwrotowi, zaś ich niedobór powinien być uzupełniany przez Kupującego poprzez docinanie całych kostek.

9.7. Do każdej palety z Produktami dołączona jest etykieta identyfikacyjna Produktu.

9.8. W przypadku, gdy Produkty znajdujące się na paletach transportowych są dodatkowo pakowane w tekturowe opakowania należy przechowywać je w pomieszczeniach suchych, nie narażając ich na działanie warunków atmosferycznych. Palet z takimi Produktami nie należy składować jedna na drugiej ze względu na możliwość powstania uszkodzeń Produktów.
9.9. Dla Produktów pakowanych w tekturowe pudełka jednostką minimalnej sprzedaży jest pojedyncze opakowanie.

9.10. W jednostkowych opakowaniach kartonowych znajdują się poszczególne formaty Produktów zapakowane w ściśle określonej ilości (dotyczy to powierzchni lub długości).

9.11. Jeśli Sprzedawca określa zastosowanie spoin w montażu Produktów podane ilości Produktów uwzględniają te spoiny.

9.12. Brak stosowania się do wyżej wskazanych zaleceń Sprzedawcy przez Kupującego lub Konsumenta, wyłącza odpowiedzialność Sprzedawcy za powstałe w wyniku nieprawidłowego przechowywania wady Produktu.

10. POUFNOŚĆ.

10.1. Informacje techniczne, handlowe i finansowe w formie materialnej i niematerialnej, które Sprzedawca przekazuje Kupującemu w wykonaniu umowy sprzedaży są poufne i stanowią tajemnicę przedsiębiorstwa Sprzedawcy. Informacje te obejmują informacje dotyczące Produktów, dostawców, klientów, metod, strategii, kwestii technicznych, tajemnic handlowych, procesów, patentów, wynalazków, know-how i praw własności intelektualnej.

10.2. Kupujący nie może podawać do wiadomości publicznej ani korzystać z informacji przekazanych przez Sprzedawcę w żadnym innym celu niż uzgodniony przez Strony i wynikający z prawidłowego wykonania umowy. Obowiązek zachowania poufności jest nieograniczony w czasie.

10.3. Kupujący musi podjąć wszelkie niezbędne kroki i środki ostrożności, aby wykluczyć ujawnienie informacji dostarczonych przez Sprzedawcę osobie trzeciej. Kupujący nałoży obowiązek zachowania poufności na swoich pracowników oraz zaangażowane osoby trzecie. Każde naruszenie warunków niniejszego paragrafu przez podmiot stowarzyszony, zarząd lub pracowników Kupującego będzie uważane za naruszenie obowiązku zachowania poufności przez Kupującego.

10.4. Ograniczenia w zakresie ujawniania i korzystania z informacji przekazanych przez Sprzedawcę nie obowiązują w odniesieniu do informacji, co do których Kupujący może wykazać że:

- 10.4.1. były już powszechnie znane w momencie ich ujawniania;
- 10.4.2. musiały zostać przekazane w wyniku ustawowego obowiązku lub prawomocnego orzeczenia sądu.
- 10.5. Ochrona Danych osobowych:
 - 10.5.1. Sprzedawca udostępnia Kupującemu dane osobowe jedynie w celu prawidłowego wykonania zobowiązań umownych.
 - 10.5.2. Jeśli Sprzedawca ujawnia Kupującemu dane osobowe, Kupujący ma obowiązek przestrzegać wszystkich obowiązujących przepisów i regulacji dotyczących ochrony danych.
 - 10.5.3. Kupujący stosuje odpowiednie środki fizyczne, techniczne i organizacyjne, aby zapewnić poziom ochrony danych osobowych odpowiedni do danego ryzyka oraz zdolność do zagwarantowania ciągłej poufności, integralności, dostępności i odporności systemów i usług przetwarzania.
 - 10.5.4. Sprzedawca zapewnia ochronę danych osobowych swoich Kupujących będących osobami fizycznymi, a także reprezentantów i pracowników osób prawnych zgodnie z obowiązującymi przepisami w tym zakresie oraz na warunkach określonych w aktualnie obowiązującej Polityce bezpieczeństwa danych osobowych Sprzedawcy. Klauzule informacyjne zamieszczone są na stronie www.bruk-bet.pl.

11. SIŁA WYŻSZA.
 - 11.1. W przypadku zaistnienia okoliczności będących przejawem siły wyższej, Sprzedawca jest zwolniony z obowiązku świadczenia wynikającego z umowy sprzedaży i niniejszych OWS w czasie trwania takich okoliczności oraz nie ponosi z tego tytułu ujemnych konsekwencji prawnych.
 - 11.2. Sprzedawca zobowiązuje się niezwłocznie poinformować Kupującego i Konsumenta o wystąpieniu okoliczności określonych w pkt 11.1.

12. ODSTĄPIENIE OD UMOWY.

12.1. Kupujący może odstąpić od umowy w przypadku zwfoki w realizacji zamówienia przekraczającej 60 dni (za wyjątkiem sytuacji, gdy Strony ustalą inaczej) wynikłej z przyczyn zawinionych wyłącznie przez Sprzedawcę, jeżeli Kupujący co najmniej raz wezwał na piśmie Sprzedawcę do realizacji zamówienia.
12.2. Sprzedawca ma prawo odstąpić od umowy w przypadku opóźnienia Kupującego w zapłacie lub opóźnienia w odbiorze Wyrobów dłuższego niż 14 dni.

13. POSTANOWIENIA KONCOWE.

13.1. We wszystkich spornych kwestiach związanych z umową sprzedaży prawem właściwym jest prawo polskie, a jurysdykcja przysługuje sądom polskiemu. Wyłączone jest zastosowanie norm kolizyjnych oraz Konwencji Narodów Zjednoczonych o umowach międzynarodowej sprzedaży towarów.
13.2. Wszelkie zmiany do OWS zaproponowane przez Kupującego lub Konsumenta przy składaniu zamówienia wymagają dla swojej ważności pisemnej zgody Sprzedawcy.
13.3. W razie, gdyby jakiegokolwiek postanowienia OWS okazały się nieważne, bezskuteczne lub niewykonalne, nie uchybia to ważności i skuteczności pozostałych postanowień OWS.
13.4. Ewentualne spory wynikłe z realizacji umowy sprzedaży Strony poddadzą do rozstrzygnięcia przez sąd powszechny właściwy miejscowo dla siedziby Sprzedawcy.

13.5. Niniejsze OWS nie mają na celu ograniczenia w jakikolwiek sposób praw konsumenta przewidzianych w powszechnie obowiązujących przepisach prawa.
13.6. W przypadku rozbieżności między umową handlową lub inną umową cywilnoprawną zawartą między Kupującym i Sprzedawcą a niniejszymi OWS, pierwszeństwo mają postanowienia umowy.

13.7. Sprzedawca zastrzega sobie prawo zmiany OWS. Uważa się, że Kupujący zaakceptował zmianę OWS, jeżeli dowiedziawszy się o treści zmian nie wypowiedział umowy łączącej go ze Sprzedawcą w najbliższym możliwym terminie wypowiedzenia.

13.8. Sprzedawca może scedować, odnowić, przenieść, obciążyć lub podzielić wykonanie umowy lub pewnej jej części (w tym należności przypadających do zapłaty przez Kupującego) bez uprzedniej zgody Kupującego.
13.9. Aktualne OWS obowiązują od 10 czerwca 2021 roku.

INFORMACJE ZAWARTE W KATALOGACH I CENNIKACH SPRZEDAWCY NIE STANOWIĄ OFERTY W ROZUMIENIU ART. 66 I N. KODEKSU CYWILNEGO.

F-3 I-RJ(PR-OC)

WARUNKI GWARANCJI JAKOŚCI RZECZY SPRZEDANEJ UDZIELANEJ PRZEZ BRUK-BET SP. Z O.O.

§ 1

Postanowienia ogólne

1. Niniejsza gwarancja jakości (dalej zwana „Gwarancją”) udzielana jest w trybie art. 577 i n. Kodeksu cywilnego.
2. Nazwa i dane gwaranta: BRUK-BET Sp. z o.o., Nieciecza 199, 33-240 Żabno, wpisana do rejestru przedsiębiorców w Sądzie Rejonowym dla Krakowa – Śródmieścia w Krakowie, XII Wydziale Gospodarczym Krajowego Rejestru Sądowego pod numerem KRS 0000270323, kapitał zakładowy 299 mln zł, NIP 517-020-05-80, BDO: 000002132, posiadająca status dużego przedsiębiorcy (dalej jako „Gwarant”).
3. Terytorialny zasięg ochrony gwarancyjnej: terytorium Rzeczypospolitej Polskiej, Republiki Słowackiej i Republiki Czeskiej.
4. Niniejsza Gwarancja stanowi oświadczenie gwarancyjne i nie wymaga dla swojej ważności podpisu Gwaranta.
5. Wszelkie zmiany do Gwarancji zaproponowane przez Kupującego wymagają dla swojej ważności pisemnej zgody Gwaranta pod rygorem nieważności.
6. Gwarancja nie wyłącza, nie ogranicza ani nie zawieszają uprawnień Kupującego będącego konsumentem wynikających z tytułu niezgodności rzeczy sprzedanej z umową. Kupujący będący konsumentem może wykonywać wobec sprzedawcy uprawnienia z tytułu niezgodności rzeczy sprzedanej z umową niezależnie od uprawnień wynikających z Gwarancji. Niniejsza Gwarancja nie ma wpływu na te środki ochrony prawnej.

§ 2

Warunki Gwarancji

1. BRUK-BET Sp. z o.o. gwarantuje należytą jakość produkowanych wyrobów zgodną z deklarowanymi właściwościami użytkowymi zawartymi w Krajowych Deklaracjach Właściwości Użytkowych wydanych na podstawie ustawy z dnia 16 kwietnia 2004 r. o wyrobach budowlanych (t.j. Dz. U. z 2021 r. poz. 1213 z późn. zm.) dostępnych wraz z odpowiednimi normami PN-EN i instrukcjami zabudowy, stosowania i użytkowania na stronie internetowej www.bruk-bet.pl oraz na etykiecie produktowej wraz z oznakowaniem CE lub znakiem budowlanym B.
2. Gwarancją są objęte wyroby do zabudowy ulic i ogrodów, tj. kostka brukowa, krawężniki, płyty brukowe i ażurowe, palisady, pustaki ogrodzeniowe, wyroby REALIT i RELIEF, a także wyroby z grupy produktowej Prestige (wykończenie RUSTICAL®, MICROTEC, POLERYT®, METALIC, TERAZZO®, TERATEC®, NATURYT® oraz wyroby z powłoką Lamino Perlon, Renox) oraz betonowe elementy systemów studni kanalizacyjnych (zwane dalej „Produktami”).
3. Gwarancja na Produkty udzielana jest na okres 3 lat licząc od dnia, kiedy rzecz została Kupującemu wydana.
4. Gwarancja obejmuje Produkty zakupione bezpośrednio u Gwaranta oraz w punktach sprzedaży jego Dystrybutorów.
5. Gwarancja nie obejmuje Produktów sprzedawanych jako pozagatunkowe, niepełnowartościowe i Produktów z wadami, o których Kupujący wiedział w chwili wydania rzeczy.
6. Gwarancja zostaje wyłączona w przypadkach:
 - 1) niestosowania się do instrukcji produktowych zamieszczonych na stronie internetowej www.bruk-bet.pl podczas montażu i eksploatacji Produktów,

- 2) stosowania środków odładzających na bazie soli takich jak NaCl, CaCl, MgCl₂,
- 3) modyfikacji Produktów przez Kupującego po zakupie (nacięcia, nawiercania, etc.),
- 4) zabudowy/montażu Produktów przed upływem 28 dni od daty produkcji.
7. Jeżeli zgodnie z niniejszą Gwarancją Gwarant zobowiązał się do naprawy Produktu, pierwotny okres gwarancyjny dotyczący takiego Produktu będzie biegł dalej i zostanie przedłużony o okres, w którym Kupujący nie był w stanie korzystać z Produktu w trakcie procedury reklamacyjnej. Jeżeli zgodnie z niniejszą Gwarancją Gwarant zobowiązał się do wymiany Produktu (albo jego części), nowy okres gwarancyjny (dotyczący Produktu albo jego części) powinien biec począwszy od dnia dostawy nowego Produktu (albo jego części).
8. Gwarancja obowiązuje wyłącznie w razie terminowej i pełnej zapłaty przez Kupującego ceny za Produkt.
9. Reklamacje z tytułu udzielonej Gwarancji Kupujący powinien zgłaszać do miejsca zakupu Produktów niezwłocznie po stwierdzeniu Wady lub Wad Produktów. Przy składaniu reklamacji należy stosować Formularz Zgłoszenia Reklamacyjnego Bruk-Bet dostępny na stronie internetowej www.bruk-bet.pl
10. Bruk-bet zastrzega sobie prawo do dokonania oględzin reklamowanych Produktów, pobrania ich próbek oraz do wykonania badań laboratoryjnych. Wykonanie tych czynności, może wstrzymać termin realizacji uprawnień wynikający z Gwarancji. Szczegółowe zasady zgłaszania i rozpatrywania reklamacji zawarto w § 7 Gwarancji.

§ 3

Wyroby do zabudowy ulic i ogrodów, w tym wyroby z grupy produktowej Prestige (RUSTICAL®, MICROTEC, POLERYT®, METALIC, TERAZZO®, TERATEC®, NATURYT® oraz wyroby z Lamino Perlon, Renox)

1. Ochroną gwarancyjną objęte są jedynie wady Produktów powstałe z przyczyn tkwiących w Produkcie w dniu wydania rzeczy Kupującemu, z zastrzeżeniem poniższych ustępów.
2. Gwarancją nie są objęte wady i/lub uszkodzenia Produktów powstałe w wyniku:
 - 1) niewłaściwego opakowania, załadunku, transportu, rozładunku i składowania Produktów,
 - 2) niewłaściwego, niezgodnego z projektem i zasadami sztuki budowlanej montażu zakupionych Produktów,
 - 3) błędnego określenia przez Kupującego średnic przejść szczelnych, otworów i ich położenia względem siebie,
 - 4) zabudowy niedojrzałych Produktów,
 - 5) niewłaściwego użytkowania, niezgodnego z przeznaczeniem i właściwościami zakupionych Produktów,
 - 6) klęsk żywiołowych i innych nieprzewidywalnych wypadków losowych.
3. Nie podlegają gwarancji i nie są traktowane jako wady, dopuszczone przez właściwe normy, dokumenty odniesienia i zapisy niniejszych warunków gwarancji:
 - a) odchyłki w wymiarach i teksturze wyrobów,
 - b) ubytki wierzchniej warstwie Produktów będące następstwem ich eksploatacji,
 - c) naturalne zmiany w kolorystyce Produktów pod wpływem ich

użytkowania oraz oddziaływania warunków atmosferycznych, dotyczy to również wyrobów z powłoką Metallic Color, która podlega starzeniu i zmianom wizualnym w czasie użytkowania, co jest zjawiskiem naturalnym.

- d) naturalne wykwyty wapniowe w postaci nalotów na powierzchniach Produktów, powstałe podczas dojrzewania betonu.
 - e) różnice kolorystyczne w obrębie jednej/różnych partii produkcyjnych, występujące w fakturze wierzchniej wyrobów uwarunkowane zmiennością naturalnego procesu dojrzewania wyrobów, zmiennością właściwości kruszyw i innych surowców stosowanych do produkcji.
 - f) różnice kolorystyczne pomiędzy wyrobami dostarczonymi do Klienta a wyrobami wyeksponowanymi w katalogach oraz punktach sprzedaży. Różnice te wynikają z naturalnej zmienności kolorystyki barwionych wyrobów betonowych w czasie, procesem dojrzewania wyrobów w czasie, zmiennością właściwości kruszyw i innych surowców stosowanych do produkcji,
 - g) włoskowate mikropęknięcia powierzchniowe powstałe w wyniku skurczu betonu jako naturalnego procesu fizykochemicznego występującego podczas dojrzewania betonu
 - h) wypłytki boczne występujące na krawędziach wyrobów związane z technologią produkcyjną elementów wibroprasowanych, ulegają wytarciu podczas eksploatacji i nie wpływają na parametry użytkowe produktów,
 - i) pory i odkryte kruszywo na powierzchni bocznej wyrobów (raki), nie wpływają negatywnie na trwałość oraz deklarowane parametry użytkowe wyrobów.
 - j) przebarwienia i plamy na powierzchni licowej wyrobów betonowych powstałe w wyniku procesu produkcyjnego, procesu dojrzewania i przechowywania, nie wpływają negatywnie na trwałość oraz deklarowane parametry użytkowe wyrobów. Z czasem ulegają degradacji a czyszczenie i impregnacja dedykowanymi preparatami pozwala na ich usunięcie.
 - k) punktowe wtrącenia ziarna kruszywa grubego powyżej 4 mm w warstwie licowej oraz na krawędziach są naturalną konsekwencją procesu produkcji wibroprasowanych elementów betonowych i nie wpływają negatywnie na trwałość oraz deklarowane parametry użytkowe wyrobów.
- Dopuszczalne są punktowe wtrącenia kruszywa o frakcji >4 mm w warstwie licowej i na krawędziach wyrobów.
- Kostka brukowa - do 3 wtrąceń na 1 m²
- Płyta brukowa – do 3 wtrąceń na 1 m²
- Stopnie schodowe, płyty podestowe, palisady w wykończeniu Teratec, TeraZZo – dopuszczalne są wielokrotne poderwania na krawędziach o wielkości do 10x10 mm. Wynikają one z charakteru procesu produkcji tj. szlifowania i frezowania krawędzi z odkrywaniem kruszyw skalnych, szlachetnych i nie mają negatywnego wpływu na trwałość produktów.
- l) punktowe odpryski warstwy licowej widoczne z odległości poniżej 2m zgodnie z obowiązującymi normami nie wpływają negatywnie na trwałość oraz deklarowane parametry użytkowe wyrobów.
- Punktowe odpryski w warstwie licowej i na krawędziach wyrobu o wymiarze < 2x2 mm będące naturalną konsekwencją procesu produkcji są dopuszczalne:
- Kostka brukowa - do 3 ubytków na 1 m²
- Płyta brukowa – do 3 ubytków na 1 m²
- Stopnie schodowe, palisady, płyty podestowe – 1 ubytek na 1 szt.
4. Okoliczności wyłączające Gwarancję, wskazane w ustępach 2-3 powyżej, stanowią także przesłanki do uchylenia się przez Dystrybutora od odpowiedzialności za Produkt z tytułu niezgodności rzeczy sprzedanej z umową.

§ 4

Elementy betonowych studzienek kanalizacyjnych

1. Ochroną gwarancyjną objęte są jedynie wady Produktów powstałe z przyczyn tkwiących w Produkcie w dniu wydania rzeczy Kupującemu, z zastrzeżeniem poniższych ustępów.
2. Gwarancją nie są objęte wady i/lub uszkodzenia Produktów powstałe w wyniku:
 - 1) niewłaściwego opakowania, załadunku, transportu, rozładunku i składowania Produktów,
 - 2) niewłaściwego, niezgodnego z projektem i zasadami sztuki budowlanej montażu zakupionych Produktów,
 - 3) błędnego określenia przez Kupującego średnic przejść szczelnych, otworów i ich położenia względem siebie,
 - 4) zabudowy niedojrzałych Produktów,
 - 5) niewłaściwego użytkowania, niezgodnego z przeznaczeniem i właściwościami zakupionych Produktów,
 - 6) klęsk żywiołowych i innych nieprzewidywalnych wypadków losowych.
3. Nie podlegają gwarancji i nie są traktowane jako wady:
 - 1) dopuszczone przez właściwe normy i dokumenty odniesienia odchyłki w strukturze, wymiarach, kształcie i wygładzie Produktów,
 - 2) przebarwienia, wykwyty, odchyłki w kolorach uwarunkowane procesem produkcyjnym Produktów oraz naturalną zmiennością uziarnienia i kolorystyki kruszyw oraz innych surowców stosowanych do produkcji,
 - 3) nieprawidłowości wynikające z zastosowania nieautoryzowanych przez Gwaranta elementów systemu do spoinowania lub uszczelniania,
 - 4) nieprawidłowości wynikające z łączenia Produktów Gwaranta z elementami innych systemów kanalizacyjnych.
4. Okoliczności wyłączające Gwarancję, wskazane w ustępach 2-3 powyżej, stanowią także przesłanki do uchylenia się przez Dystrybutora od odpowiedzialności za Produkt z tytułu niezgodności rzeczy sprzedanej z umową.

§ 5

Zakres Gwarancji

1. Jeżeli spośród Produktów sprzedanych wadą dotknięta jest tylko część z nich, odpowiedzialność Gwaranta ogranicza się do Produktów wadliwych.
2. Całkowita odpowiedzialność Gwaranta ograniczona zostaje wyłącznie do wysokości ceny wadliwego Produktu, z zastrzeżeniem ust. 4 poniżej.
3. Gwarant może, według własnego uznania, zwolnić się od obowiązków wynikających z Gwarancji poprzez zapłatę Kupującemu kwoty w wysokości równej cenie Produktu dotkniętego wadą objętą niniejszą Gwarancją.
4. Na mocy niniejszej Gwarancji, Gwarant nie ogranicza ani nie wyłącza odpowiedzialności, której w związku z uprawnieniami konsumenckimi wyłączyć się nie da, jednakże Gwarant nie przyjmuje żadnej odpowiedzialności na podstawie niniejszej Gwarancji ani na jakiegokolwiek innej podstawie, z tytułu utraty korzyści, wszelkich pośrednich i wynikowych strat i szkód wynikających lub związanych z reklamacją złożoną zgodnie z niniejszą Gwarancją lub z naprawą albo wymianą Produktu bez wcześniejszego uzgodnienia z Gwarantem, z zastrzeżeniem jednak art. 43d ustawy z dnia 30 maja 2014 roku o prawach konsumenta (Dz.U. z 2021 r. poz. 2105 z późn. zm.). Obejmuje to wyłączenie odpowiedzialności za Produkt w zakresie dopuszczalnym bezwzględnie obowiązującymi przepisami prawa.
5. Gwarant może odmówić wszelkich środków naprawczych przewidzianych niniejszą Gwarancją, jeżeli nieuprawnione próby naprawy lub wymiany Produktu objętego Gwarancją powodowałyby dalsze szkody lub jeżeli Kupujący nie wyraża zgody na usunięcie wady według

zaleceń Gwaranta. Samodzielna naprawa ani wymiana Produktu bez autoryzacji ze strony Gwaranta skutkuje utratą Gwarancji.

§ 6

Ogólne warunki użytkowania

1. Gwarancją jakości objęte są wyłącznie Produkty eksploatowane zgodnie z załączonymi do nich instrukcjami użytkowania.
2. W celu uniknięcia zarysowań nawierzchni wyrobów do zabudowy ulic i ogrodów, należy zabezpieczać ostre i twarde krawędzie krzesel, stolików i innych urządzeń w miejscach styku z nawierzchnią, poprzez stosowanie odpowiednich podkładów z miękkich materiałów, takich jak filc lub guma.
3. Podczas eksploatacji Produkty należy utrzymywać w czystości, w szczególności należy unikać i niezwłocznie usuwać zabrudzenia, które mogą wpływać na fizyczne lub chemiczne właściwości Produktów.
4. Ślady gumy lub inne zabrudzenia, które mogą pojawiać się na nawierzchni wyrobów do zabudowy ulic i ogrodów, powinny być usuwane przy pomocy przeznaczonych do tego środków z oferty Gwaranta lub przez niego zaaprobowanych. Gwarant nie odpowiada za ewentualne wady powstałe poprzez zastosowanie niezaprobowanych przez niego środków czyszczących i pielęgnujących oraz inwazyjne czyszczenie mechaniczne.
5. W miejscach narażonych na szczególnie intensywną eksploatację lub intensywne działania warunków atmosferycznych, wyroby do zabudowy ulic i ogrodów powinny zostać poddawane impregnacji przy użyciu środków z oferty Gwaranta lub przez niego zaaprobowanych, nie rzadziej niż co dwa lata.
6. Kostki i płyty z powłoką Lamino® należy ponownie zaimpregnować po okresie:
 - Renox Perlon -1 rok
 - Lamino Perlon -3 lata

W przypadkach dużej intensywności eksploatacji i specyficznych warunków atmosferycznych zabiegi takie należy uzupełnić częściej. Grubość powłoki Lamino® zmniejsza się w zależności od warunków eksploatacji.

§ 7

Obowiązki Gwaranta i uprawnienia Kupującego

1. Z zastrzeżeniem postanowień § 5, Gwarant jest obowiązany do usunięcia wady fizycznej Produktu lub do dostarczenia rzeczy wolnej od wad, o ile wady te ujawnią się w ciągu terminu określonego w oświadczeniu gwarancyjnym. W przypadku, gdy wymiana lub naprawa Produktu jest niemożliwa lub wiąże się ze znacznymi kosztami, Gwarant może obniżyć cenę Produktu dokonując zwrotu części zapłaconej ceny uprawnionemu wykonującemu uprawnienia z gwarancji. Strony mogą także za obustronnym porozumieniem na piśmie pod rygorem nieważności ustalić szczegóły dotyczące warunków usunięcia wady.
2. W przypadku dalszej odsprzedaży Produktów Gwaranta przez Dystrybutora uprawnienia z tytułu Gwarancji przechodzą w całości na kolejnego Kupującego. Kupujący w rozumieniu niniejszej Gwarancji to osoba fizyczna lub prawna, która będąc właścicielem Produktu nie nabyła go w celu jego odsprzedaży lub montażu w związku z prowadzeniem działalności gospodarczej.
3. W przypadku uszkodzeń mechanicznych powstałych przed wydaniem rzeczy Kupującemu, muszą one zostać potwierdzone w protokole odbioru towaru ze środka transportowego, podpisanym przez kierowcę. Reklamacje uszkodzeń mechanicznych zgłaszane mogą być wyłącznie na formularzu F-4 I-RK(PR-OC) wraz z załącznikami, zamieszczonym na stronie www.bruk-bet.pl. Brak spełnienia wymagań określonych w niniejszym postanowieniu, w szczególności potwierdzenia w protokole odbioru potwierdzonym przez kierowcę, spowoduje, że reklamacja zostanie pozostawiona bez rozpoznania.

4. W przypadku stwierdzenia wad Produktów Kupujący jest zobowiązany do wstrzymania się z ich zabudową, niezwłocznego poinformowania Gwaranta, zabezpieczenia Produktów przed zniszczeniem i złożenia pisemnej reklamacji. Zabudowanie Produktu z widocznymi lub wcześniej stwierdzonymi wadami oznacza akceptację jakościową Produktu i nie jest podstawą do reklamacji.

5. Jeśli Kupujący zabudował Produkty z widocznymi lub wcześniej stwierdzonymi wadami to Gwarant jest uprawniony do odrzucenia reklamacji w związku z tymi wadami.
6. Reklamowane Produkty muszą być tak zabezpieczone i ułożone na palecie, aby można było zidentyfikować ich ilość.
7. W przypadku stwierdzenia wady produktu Kupujący powinien niezwłocznie, nie później niż w terminie 7 dni od dnia jej wykrycia, złożyć reklamację.
8. Termin ustosunkowania się do żądań reklamującego i udzielenia odpowiedzi na zgłoszenie reklamacyjne wynosi 30 dni od daty jego otrzymania. W przypadku konieczności dokonania przez Gwaranta oględzin reklamowanych Produktów upoważniony przedstawiciel Gwaranta przeprowadzi je w terminie uzgodnionym z Kupującym, dokumentując czynność protokołem reklamacyjnym. W/w termin może ulec wydłużeniu w przypadku konieczności dokonania ekspertyzy reklamowanych produktów, braku możliwości dokonania oględzin, o których mowa powyżej, ze względu na warunki atmosferyczne, jak również w przypadku, gdy z uwagi na zakres zgłoszenia reklamacyjnego Gwarant nie jest w stanie z przyczyn techniczno-organizacyjnych dochować terminu. Gwarant podaje nowy termin rozpatrzenia reklamacji w formie dokumentowanej (e-mail).
9. Warunkiem skorzystania z uprawnień gwarancyjnych i rozpatrzenia reklamacji jest przedstawienie przez Kupującego Gwarantowi za pośrednictwem punktu sprzedaży Dystrybutora:
 - a) Formularz Zgłoszenia Reklamacyjnego - formularz dostępny na stronie internetowej www.bruk-bet.pl w zakładce do pobrania F-2 I-RJ(PR-OC) Informacja o reklamacji,
 - b) dowodu zakupu Produktu/-ów lub dowodu potwierdzającego dokonanie sprzedaży Produktów w ramach wykonanej usługi,
 - c) etykiet dołączonych do Produktów obejmujących całość reklamowanej partii Produktów,
 - d) zdjęć uszkodzonych Produktów (minimum 4 zdjęcia wskazujące na wadę) wykonanych w warunkach naturalnego oświetlenia w odległości co najmniej 2 metrów od Produktu.
10. Zgłoszenie reklamacyjne może być dokonane wyłącznie za pośrednictwem punktu sprzedaży Dystrybutora, chyba że Produkt został zakupiony bezpośrednio u Gwaranta w ramach umowy inwestycyjnej. Gwarant kontaktuje się z Kupującym za pośrednictwem adresu mailowego: reklamacje@bruk-bet.pl.
11. Jeżeli Gwarant uzna reklamację i dokona wymiany Produktów to Produkty wadliwe po wymianie stają się jego własnością, chyba że Gwarant zdecyduje inaczej.
12. Termin realizacji decyzji Gwaranta wynikających z uznania reklamacji będzie ustalany indywidualnie.

Wydanie 2_2023

OPISY GWARANCYJNE TEKSTUR WYROBÓW PRESTIGE

1. RUSTICAL®, SATINO®, PRIMATEC

Powierzchnie poddane obróbce śrutowania, posiadają chropowatą/szorstką ziarnistą strukturę. Faktura wyrobów posiada wyekspozowane ziarna kruszywa o różnej granulacji.

W procesie produkcji wyrobów wykorzystywane są naturalne kruszywa szlachetne charakteryzujące się zmiennością swoich właściwości, co może przekładać się na uzyskanie:

- a) niejednorodnej struktury odkrytych kruszyw,
- b) punktowych wtrąceń grubszych frakcji kruszywa,
- c) zmiennej kolorystyki tekstury w obrębie pojedynczych elementów, jednej/różnych partii produkcyjnych,

Powyższe aspekty wizualne są naturalną konsekwencją procesu produkcyjnego elementów betonowych z uszlachetnioną powierzchnią, nie wpływają negatywnie na trwałość wyrobu i nie podlegają reklamacji.

2. MICROTEC

Powierzchnie poddane obróbce szczotkowania wgłębnego, posiadają szorstką mikro-ziarnistą strukturę. Faktura wyrobów posiada wyekspozowane mikroziarniste kruszywa szlachetne. W procesie produkcji tekstury MICROTEC wykorzystywane są naturalne kruszywa szlachetne charakteryzujące się zmiennością swoich właściwości, co może przekładać się na uzyskanie:

- a) niejednorodnej struktury odkrytych kruszyw,
- b) punktowych wtrąceń grubszych frakcji kruszywa,
- c) zmiennej kolorystyki tekstury w czasie w obrębie pojedynczych elementów, jednej/różnych partii produkcyjnych,

Powyższe aspekty wizualne są naturalną konsekwencją procesu produkcyjnego elementów betonowych z uszlachetnioną powierzchnią, nie wpływają negatywnie na trwałość wyrobu i nie podlegają reklamacji.

3. POLERYT®

Powierzchnie poddane obróbce szczotkowania, frezowania i polerowania betonu, posiadają gładką polerowaną strukturę. W procesie produkcji tekstury POLERYT wykorzystywane są naturalne kruszywa szlachetne charakteryzujące się zmiennością swoich właściwości, co może przekładać się na uzyskanie:

- a) niejednorodnej struktury polerowanych kruszyw,
- b) punktowych wtrąceń grubszych frakcji kruszywa,
- c) zmiennej kolorystyki tekstury w czasie w obrębie pojedynczych elementów, jednej/różnych partii produkcyjnych,

Powyższe aspekty wizualne są naturalną konsekwencją procesu produkcyjnego elementów betonowych z uszlachetnioną powierzchnią, nie wpływają negatywnie na trwałość wyrobu i nie podlegają reklamacji.

4. METALIC®

Powierzchnie uszlachetnione poprzez nałożenie metalicznej powłoki, posiadają metalizowaną strukturę powierzchni. W procesie produkcji tekstury METALIC wykorzystywane są specjalistyczne barwniki koloryzujące. Zespolenie metalicznej powłoki następuje podczas procesu twardnienia wyrobów betonowych, co może przekładać się na zmienną kolorystykę wyrobów wynikającą z naturalnego procesu dojrzewania betonu wraz z impregnatami barwiącymi.

Powyższe aspekty wizualne są naturalną konsekwencją procesu produkcyjnego elementów betonowych z uszlachetnioną powierzchnią, nie wpływają negatywnie na trwałość wyrobu i nie podlegają reklamacji.

OPISY GWARANCYJNE TEKSTUR WYROBÓW PRESTIGE

5. TERAZZO®

Powierzchnie poddane obróbce szlifowania betonu, posiadają strukturę lastryco, przypominającą naturalne granity i gresy. W procesie produkcji tekstury TERAZZO wykorzystywane są naturalne kruszywa szlachetne charakteryzujące się zmiennością swoich właściwości, co może przekładać się na uzyskanie:

- niejednorodnej struktury szlifowanych kruszyw,
- punktowych wtrąceń grubszych frakcji kruszywa,
- zmiennej kolorystyki tekstury w czasie w obrębie pojedynczych elementów, jednej/różnych partii produkcyjnych,

Powyższe aspekty wizualne są naturalną konsekwencją procesu produkcyjnego elementów betonowych z uszlachetnioną powierzchnią, nie wpływają negatywnie na trwałość wyrobu i nie podlegają reklamacji.

6. TERATEC®

Powierzchnie poddane obróbce szlifowania i piaskowania powierzchni betonu, posiadają lekko szorstką strukturę z wyeksponowanymi ziarnami kruszyw szlachetnych. W procesie produkcji tekstury TERATEC wykorzystywane są naturalne kruszywa szlachetne charakteryzujące się zmiennością swoich właściwości, co może przekładać się na uzyskanie:

- niejednorodnej struktury szlifowanych kruszyw,
- punktowych wtrąceń grubszych frakcji kruszywa,
- zmiennej kolorystyki tekstury w czasie w obrębie pojedynczych elementów, jednej/różnych partii produkcyjnych,

Powyższe aspekty wizualne są naturalną konsekwencją procesu produkcyjnego elementów betonowych z uszlachetnioną powierzchnią, nie wpływają negatywnie na trwałość wyrobu i nie podlegają reklamacji.

7. NATURYT®

Powierzchnie uszlachetnione poprzez nałożenie specjalnej powłoki w formie nadruku, posiadają gładką strukturę, odwzorowując naturalne powierzchnie skał marmurowych, granitowych, piaskowców. W procesie produkcji tekstury NATURYT wykorzystywany jest specjalistyczny nadruk na powierzchni betonowej. Zastosowanie barwników na powierzchni tekstury wyrobów betonowych może przekładać się na zmianę kolorystyki w czasie użytkowania wyrobów.

Zmienność kolorystyki tekstury NATURYT w czasie w obrębie pojedynczych elementów, jednej/różnych partii produkcyjnych nie podlega reklamacji.

8. LAMINO®

Powierzchnie uszlachetnione poprzez nałożenie powłoki laminującej, posiadają lekko błyszczącą strukturę powierzchni. Zespolecie powłoki laminującej następuje podczas procesu twardnienia wyrobów betonowych, co może przekładać się na naturalną, zmienną kolorystykę wyrobów wynikającą z procesu dojrzewania betonu.

Powyższe aspekty wizualne są naturalną konsekwencją procesu produkcyjnego elementów betonowych z uszlachetnioną powierzchnią Lamino, nie wpływają negatywnie na trwałość wyrobu i nie podlegają reklamacji.

9. WET CAST

Powierzchnie betonowe imitujące naturalne wzorce skalne, produkowane poprzez odlewanie elementów w specjalnie ukształtowanych formach.

Z uwagi na proces naturalnego dojrzewania betonu w formach, elementy mogą posiadać zmienną kolorystykę.

WARUNKI PRAWIDŁOWEJ ZABUDOWY, UTRZYMANIA I MAGAZYNOWANIA

PRAWIDŁOWE ZASADY TRANSPORTU

1. Załadunek i rozładunek za pomocą wózków widłowych lub przy użyciu dźwigu HDS z pomocą odpowiednich wideł do palet i zawiesi do studni betonowych oraz prefabrykatów.

2. Transport palet i wyrobów betonowych musi być odpowiednio zabezpieczony;

- pasami transportowymi,
- narożnikami transportowymi,
- drewnianymi lub plastikowymi przekładkami w przypadku wyrobów prefabrykowanych.



PRAWIDŁOWE ZASADY MAGAZYNOWANIA

Wyroby magazynowane powinny być składowane;

- na równym terenie,
- teren powinien być odwodniony (nie dopuszczalne jest składowanie palet w wodzie i błocie),
- piętrowanie dozwolone tylko jednej palety,
- zakaz piętrowania palet płyt od wymiaru 80 cm x 80/100/120,
- prefabrykaty mają być składowane na drewnianych lub plastikowych paletach lub deskach,
- prefabrykaty muszą być przekładane z drewnianymi lub plastikowymi przekładkami zapobiegającymi uszkodzeniu,
- palety rozpakowane należy odpowiednio zabezpieczyć przed uszkodzeniem mechanicznym i zabrudzeniami (folia stretch, taśma itp.),
- należy nie dopuszczać do zabrudzeń wyrobów które może skutkować nieodwracalnym i trwałym wniknięciem w beton,
- wyroby rozpakowane z uszkodzonym opakowaniem z widocznymi zabrudzeniami należy przed wydaniem klientowi odpowiednio umyć i zabezpieczyć przed uszkodzeniem.



PRAWIDŁOWE ZASADY ZABUDOWY

Produkty Bruk-Bet Spółki z o.o. są zgodne z aktualnymi normami europejskimi posiadają wymagane zgodnie z prawem wymagane świadectwa certyfikaty, Krajowe Oceny Techniczne i Krajowe Deklaracje Właściwości Użytkowe, które są umieszczone na stronie www.bruk-bet.pl lub dostępne u naszego przedstawiciela handlowego. Poniżej kilka ważnych pkt obowiązujących w celu prawidłowego montażu zakupionych wyrobów szczegółowe instrukcje umieszczone są na stronie www.bruk-bet.pl w zakładce instrukcje stosowania.

UWAGA! W przypadku zabudowy wyrobów z impregnacją Renox lub Lamino nie zaleca się stosowania podsypki z mieszanki cementowo-piaskowej ze względu na zwiększone ryzyko pojawienia się wykwitów wapiennych.

1. WYKONANIE PRAWIDŁOWEJ PODBUDOWY

Podbudowa powinna być wykonana zgodnie z projektem uwzględniającym rodzaj gruntu, warunki odwodnienia i sposób eksploatacji (niezachowanie tych warunków może spowodować uszkodzenie wyrobów).

2. WYKONANIE PODSYPKI

Kostki brukowe i płyty tarasowe układa się na podsypce, czyli warstwie wyrównawczej o grubości 4-5 cm. Podsypkę wykonuje się z grys o frakcji uziarnienia 2/8 mm. W przypadku wykonania podsypki cementowo-piaskowej (1:4), ułożoną nawierzchnię z kostki należy niezwłocznie wyrównać zagęszczarką przed całkowitym związaniem podsypki. Zastosowanie podsypki cementowo-piaskowej może mieć wpływ na pojawienie się wykwitów wapiennych.

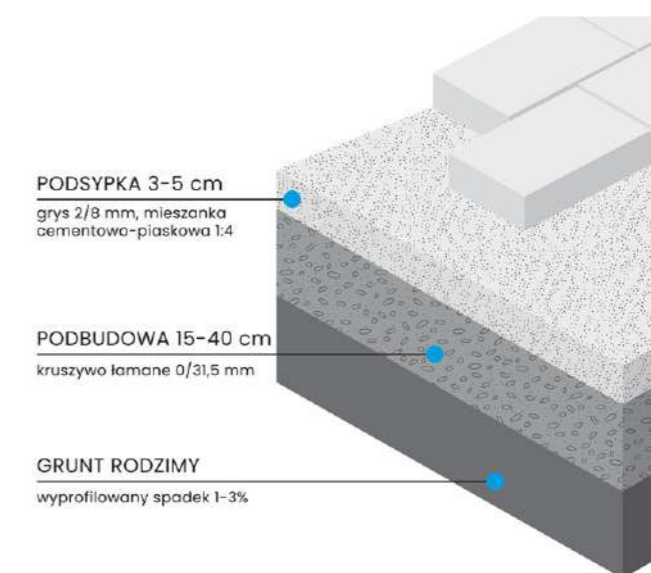

3. SPRAWDZANIE DOSTARCZANEGO MATERIAŁU PRZED ZABUDOWANIEM

W czasie dostarczenia materiału prac należy sprawdzić, czy dostarczony materiał jest zgodny z zamówieniem lub z danymi na dokumencie dostawy WZ oraz czy poszczególne asortymenty towaru pochodzą z tej samej partii produkcyjnej, należy sprawdzić czy materiał nie wykazuje uszkodzeń transportowych (należy spisać protokół z firmą transportową na dokumencie F-1(I-7 – formularz F4 (I-RKPR-OC). Protokół reklamacji usług transportowych i wad wraz z załączonymi zdjęciami uszkodzeń na samochodzie wysłać do sprzedawcy. Wszelkie wątpliwości dotyczące wyrobów należy zgłaszać Sprzedawcy przed zabudową wyrobu. Zabudowa wyrobu z widocznymi wadami oznacza akceptację jego wyglądu i nie podlega z tego powodu roszczeń i wymiany.



4. PRAWIDŁOWE OGLĘDZINY DOSTARCZANEGO I ZAMONTOWANEGO MATERIAŁU

Oględziny jak i dokumentacja w postaci zdjęć muszą być wykonane w warunkach naturalnego oświetlenia w odległości co najmniej 2 metrów od produktu.

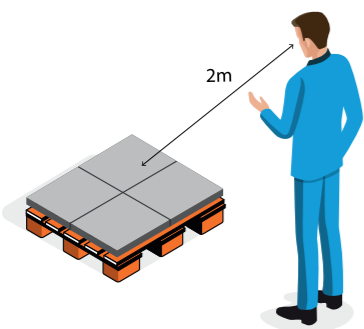

5. ZASADA UKŁADANIA Z 3 PALET

Przy układaniu nawierzchni zaleca się przestrzeganie reguły doboru i mieszania kostek z kilku różnych palet. Pozwala ona na wyeliminowanie naturalnych odchyleń barw i tak zwanych „jednobarwnych plam”, zapewnia jednolity melanz kolorystyczny powierzchni. Wybieranie kostek z palety powinno się prowadzić w pionie z kolejnych warstw. Szczególnie ma to znaczenie przy nawierzchniach typu COLOR-MIX, gdzie należy zapewnić równomierne rozłożenie kolorystyczne elementów nawierzchni.

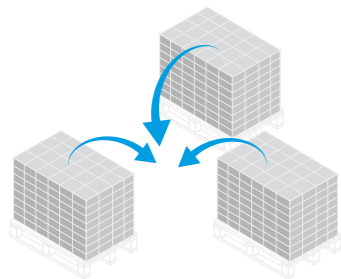

6. WYPEŁNIENIE SPOIN

Do wypełnienia spoin stosuje się suchy piasek płukany o granulacji 0/2 mm lub drobne kruszywo grysowe typu Granofuga o uziarnieniu 0,5/2 mm. Szczeliny muszą być całkowicie wypełnione. Wykorzystanie do tego celu zwykłego piasku, niepłukanego, może spowodować trwałe zabrudzenie powierzchni w postaci żółtych przebarwień drobnymi frakcjami pyłów ilastych lub gliny zawartych w takim piasku. Przed zagęszczeniem (ubijaniem) nawierzchni należy dokładnie oczyścić całą powierzchnię z piasku, aby nie doszło do rozrucia ziaren na kostkach. Nie zaleca się pozostawiania nawierzchni zasypanej piaskiem w celu samowypełnienia spoin.

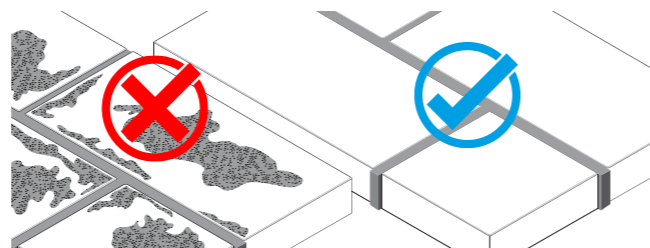

7. ZAGĘSZCZANIE NAWIERZCHNI

Do zagęszczania nawierzchni wykorzystuje się zagęszczarkę z płytą wibracyjną zabezpieczoną okładziną z tworzywa sztucznego, która zapobiega uszkodzeniu i porysowaniu kostek. Zagęszczanie nawierzchni z płyt brukowych wielkoformatowych typu Novator lub Romalit należy wykonać zagęszczarką typu lekkiego max 100-120 kg. Nawierzchnie z płyt tarasowych i ogrodowych grubości 4-6 cm nie wolno wyrównywać przy użyciu zagęszczarki mechanicznej – płyty dobijamy jedynie młotkiem brukarskim.



8. ZABUDOWA KRAWĘŻNIKÓW I OBRZEŻY

Krawężniki i obrzeża nie wymagają fugowania, należy je układać zachowując między nimi otwarte spoiny o szerokości 3-10 mm.

9. ZABUDOWA PALISAD

Głębokość osadzenia palisad w warstwie betonowej powinna wynosić 1/4 - 1/3 wysokości montowanego elementu.

10. IMPREGNACJA PŁYT WET-CAST

Podczas montażu płyt i stopni schodowych Trawertyn, Kaveri i Deska Ogrodowa w kolorze białym należy unikać przypadkowego zabrudzenia powierzchni wyrobów. Zaleca się wykonanie impregnacji płyt przed zabudową lub zaraz po ułożeniu nawierzchni. Do impregnacji polecamy impregnat Renovator Natural firmy Bruk-Bet.

WARUNKI PRAWIDŁOWEJ ZABUDOWY, UTRZYMANIA I MAGAZYNOWANIA

11. ZABUDOWA PUSTAKÓW OGRODZENIOWYCH

Pod ogrodzenia z pustaków zawsze należy wykonać fundament ciągły. Fundament powinien być osadzony poniżej strefy przemarzania 0,8-1,4 m w zależności regionu.

Pustaki ogrodzeniowe układamy przy użyciu poliuretanowego kleju montażowego Bruk-Bet FIX lub zaprawy klejowej cienkowarstwowej, tak aby dokładnie uszczelnili wszystkie spoiny, przed wypełnieniem pustaków betonem.

Pustaki ogrodzeniowe pełniące funkcję słupków powinny być wypełnione betonem o klasie min. C20/25 o konsystencji gęstoplastycznej lub gotową mieszanką Beton Ogrodzeniowy Bruk-Bet. Zaleca się stosowanie wkładek kompensacyjnych wewnątrz komórek pustaków w celu wyeliminowania skutków skurczu betonu. Producent nie ponosi odpowiedzialności w przypadku wystąpienia pęknięć pustaków bez zastosowania rękawów kompensacyjnych lub dedykowanej mieszanki betonowej do wypełniania komór pustaków ogrodzeniowych Bruk-Bet. Nie zaleca się dolewania wody do betonu z uwagi na zwiększenie skurczu przy wysychaniu.

Spoiny pomiędzy daszkami ogrodzeń wypełniamy klejem Bruk-Bet FIX, co zabezpieczy przed dostaniem się wody do wnętrza komór. Brak prawidłowego uszczelnienia płyt zadaszeń w konsekwencji może doprowadzić do pęknięcia pustaków w okresie zimowym.

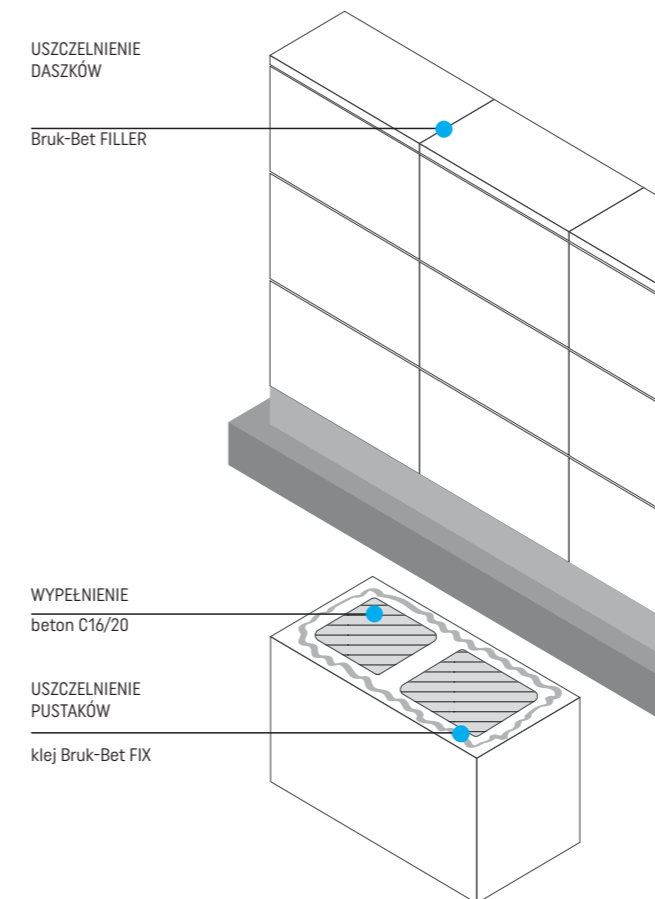

12. WYKWITY WAPIENNE

Na powierzchni betonowych elementów brukowych (kostka brukowa, krawężniki itp.) mogą występować wykwyty wapienne w postaci białych nalotów, powstają one w wyniku naturalnych procesów fizykochemicznych występujących w betonie i zanikają w trakcie użytkowania w okresie od 1-3 lat, nie wpływają negatywnie na jego właściwości. Wykwity nie są wadą wyrobu.

UWAGA! Nie należy impregnować kostki na której pojawiły się wykwyty gdyż spowoduje to zatrzymanie procesu naturalnego zanikania wykwitów.



13. MIKROSPĘKANIA

Na powierzchni wyrobów mogą występować mikrospękania włoskowate, które szczególnie uwidaczniają się na wilgotnej nawierzchni, podczas jej schnięcia, np. po opadach atmosferycznych. Zjawisko to spowodowane jest naturalnym dojrzewaniem betonu i jego utwardzaniem, reakcje jakie zachodzą podczas utwardzania betonu polegają między innymi iż wodorotlenek wapnia przenoszony powoli przez przesączającą się wodę wchodzi w reakcje z dwutlenkiem węgla przez co wytraca się związek węglanu wapniowego, który uszczelnia rysy. W zależności od zabrudzenia betonu rysy są mniej lub bardziej widoczne, przeprowadzone badania mrozoodporności nie wskazują żadnego zmniejszenia wytrzymałości i trwałość wyrobów betonowych.



15. PALISADY, MURKI, ŚCIANY

Pod zabudowę palisad należy wykonać wykop na głębokość ok. 30-40 cm i wykonać podbudowę grubości 10 cm z kruszywa lub żwiru. Palisady układa się na warstwie gęstoplastycznego betonu o grubości 10-20 cm, a następnie obkłada (klinuje) obustronnie, tym samym tworząc betonowe podpory. Palisady obligatoryjnie muszą być osadzone w betonie. Głębokość wbudowania powinna wynosić ok. 1/3 długości palisady. W przypadku zabudowy palisad stanowiących podparcie dla skarpy gruntowej, ścianę elementów należy wyłożyć folią uszczelniającą i wykonać warstwę oddzielającą ze żwiru lub kruszywa o szerokości ok. 20 cm. W dolnej części zasypu należy ułożyć rurę drenażową w celu odprowadzenia wody opadowej. Ze względu na lekko stożkowaty kształt elementów uwarunkowany względami technologicznymi, każda palisada musi być oddzielnie wypionowana i osadzona. Dla zachowania równych odstępów, w górnej części palisad zaleca się używać klinów lub krzyżyków dystansowych.

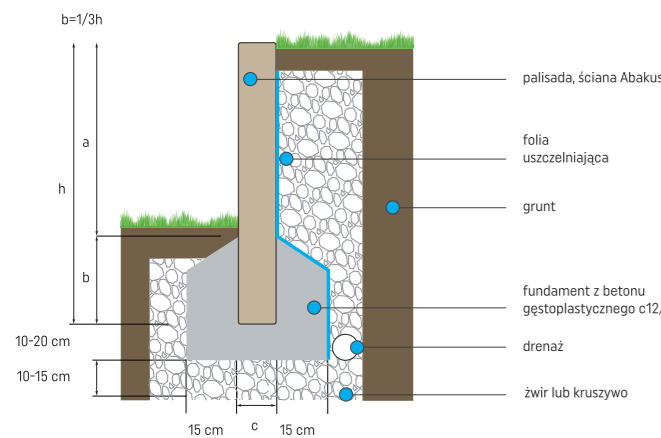
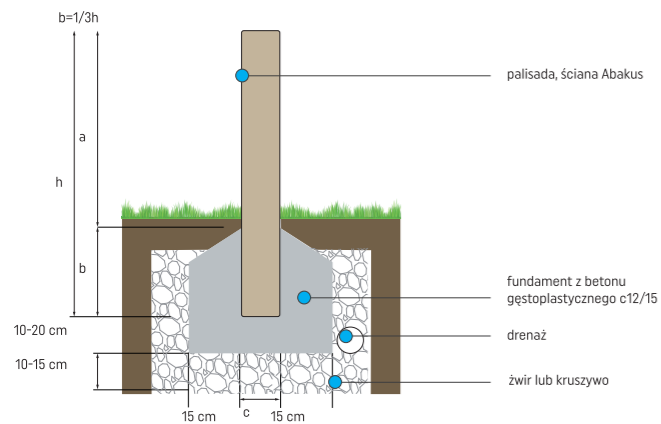

14. OBRZEŻA, OPORNIKI NOVATOR

Montaż obrzeży i oporników odbywa się na warstwie półsuchego betonu C12/15, w którym na głębokość 5-15 cm osadzone są elementy i obrabiane betonem od strony zewnętrznej. Układanie obrzeży rozpoczynamy zanim beton ulegnie całkowitemu związaniu. Wszystkie elementy należy układać stosując ten sam nacisk, by obciążenie miarowo rozkładało się na podbudowie. Elementy układamy na jednakowej płaszczyźnie i wysokości. Do wyrównania poszczególnych elementów stosuje się gumowy młotek. Fugi między obrzeżami nie wymagają wypełnienia. Wypełnianie spoin zaprawą cementową pomiędzy obrzeżami powoduje występowanie negatywnego zjawiska, mogącego prowadzić do powstawania odprysków powierzchni przylicowych.

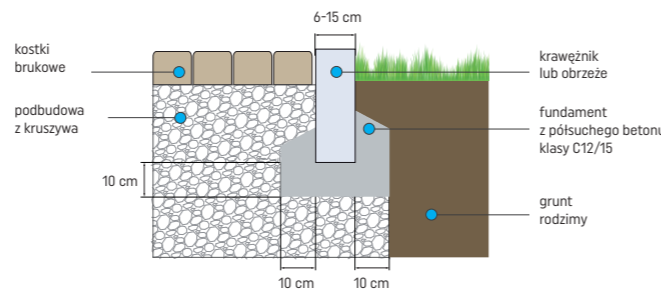

16. ZABUDOWA PŁYT BRUKOWYCH

Grunt pod zaprojektowaną konstrukcją musi być klasy G1. W przypadku gdy grunt jest innej klasy, zgodnie z obowiązującymi przepisami należy go do tej klasy doprowadzić.

Należy pamiętać, że nośność, wytrzymałość oraz trwałość właściwie eksploatowanej nawierzchni wykonanej z płyt drogowych zależy w dużej mierze od odpowiedniego przygotowania podłoża gruntowego, prawidłowego montażu oraz od właściwej konserwacji nawierzchni.

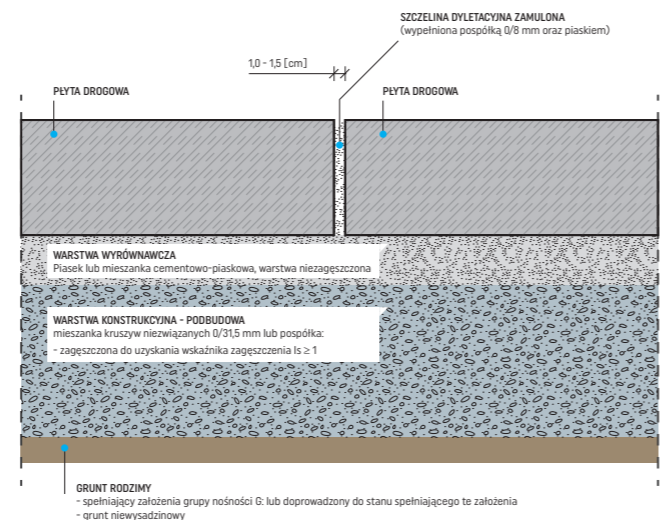

PRAWIDŁOWE ZASADY UTRZYMANIA

Nawierzchnie wyłożone kostką brukową są narażone na wpływ szkodliwych czynników – zmienne warunki pogodowe, intensywne użytkowanie, a także zaplamienia oraz działanie mikroorganizmów typu glony, mchy i chwasty.

BIĘŻĄCA KONSERWACJA

Konserwacja nawierzchni z kostek i płyt brukowych polega na regularnym oczyszczaniu nawierzchni poprzez zamiatanie, okresowe zmywanie wodą, usuwanie zabrudzeń i zanieczyszczeń. Do okresowej konserwacji nawierzchni zaleca się stosowanie środka myjącego Bruk-Bet Renovator OPAL - preparat do utrzymania czystości kostki brukowej i płyt tarasowych. Gruntowne mycie nawierzchni przy użyciu myjki wysokociśnieniowej zaleca się wykonywać 1 raz w roku po okresie zimowym.

Podczas użytkowania nawierzchni może dochodzić do częściowego wypłukiwania i wynoszenia piasku lub granofugi ze spoin między kostkami. Zaleca się okresową 1 raz w roku kontrolę stanu spoin fugowych i w razie konieczności uzupełnienie ich piaskiem płukany 0/2 mm lub granofugą 0,25/2 mm. Każdorazowo po przeprowadzeniu mycia nawierzchni przy użyciu myjki wysokociśnieniowej należy uzupełnić materiał fugowy w spoinach.

IMPREGNACJA

W celu zapewnienia długotrwałej ochrony i zachowania walorów estetycznych, zalecane jest wykonywanie okresowej impregnacji nawierzchni z betonowych kostek brukowych i płyt tarasowych. Impregnację należy wykonywać na suchej, pozbawionej wszelkich zanieczyszczeń oraz wykwitów wapiennych nawierzchni, poprzez aplikację środka impregnującego zgodnie z instrukcją stosowania preparatu. Zabieg impregnacji należy powtarzać co 2 lata. Kostki i płyty brukowe zabezpieczone na etapie produkcji powłoką ochronną Perlono® Lamino® nie wymagają dodatkowej impregnacji w początkowym okresie użytkowania nawierzchni 2-5 lat w zależności od stopnia ochrony Lamino®.

UTRZYMANIE NAWIERZCHNI ZIMĄ

W okresie zimowym, do usuwania śniegu i lodu nie należy używać ostrych narzędzi, jak i również ostrych kruszyw mogących uszkodzić nawierzchnię wyrobów betonowych.

W przypadku stosowania środków odladzających należy stosować zgodnie z instrukcją tego środka, nie stosować zbrylonych środków na nawierzchni i nierównomiernie (przy nie prawidłowym zastosowaniu środków może nastąpić przebarwienie lub utrata kolorystyki wyrobów betonowych).

Po sezonie zimowym zaleca się dokładne umycie i sptkanie nawierzchni za pomocą myjki wysokociśnieniowej. Podczas pierwszego okresu zimowego po ułożeniu nawierzchni z kostki i płyt brukowych, nie zaleca się stosowania środków odladzających. Nie zaleca się również stosowania piasku łamanego dla ochrony przed poślizgiem. Zalecamy;

- bieżące odśnieżanie,
- stosowanie materiałów takich jak zastosowano do fugowania (np. piasek płukany 0-2 mm).

UWAGA, NIE STOSOWAĆ! Środki do odladzania nawierzchni: chlorek sodu i chlorek wapnia działają destrukcyjnie na beton. Częste oraz intensywne stosowanie tych substancji może spowodować odbarwienia wyrobów oraz powstanie plam i zacieków na nawierzchni.

PLAMY OLEJOWE

W przypadku usuwania trudnych zabrudzeń, takich, jak plamy z tłuszczu, czy oleju silnikowego za pomocą preparatów czyszczących, należy zachować ostrożność, gdyż silne środki chemiczne lub mechaniczne zeskrobywanie, mogą spowodować odbarwienia i naruszyć strukturę nawierzchni brukowej.

MCHY I POROSTY



W przypadku porażenia nawierzchni zanieczyszczeniami organicznymi w postaci glonów i mchów, należy je usunąć za pomocą chemicznych środków biobójczych np. Bruk-Bet Renovator FLOREX - preparat do usuwania alg i porostów oraz dokładnie zmyć wodą przy użyciu myjki wysokociśnieniowej. Przed użyciem środka chemicznego zalecane jest wykonanie próby w miejscu słabo eksponowanym, ze względu na możliwość odbarwienia kostek. Do usuwania porostów nie należy stosować ostrych narzędzi metalowych mogących uszkodzić krawędzie i powierzchnię kostek brukowych.



BRUK-BET® Sp. z o.o.
Nieciecza 199
33-240 Żabno

e-mail:
biuro@bruk-bet.pl

Infolinia:
801 209 047

 facebook.com/firma.brukbet
 instagram.com/bruk_bet
 www.bruk-bet.pl



www.bruk-bet.pl

